

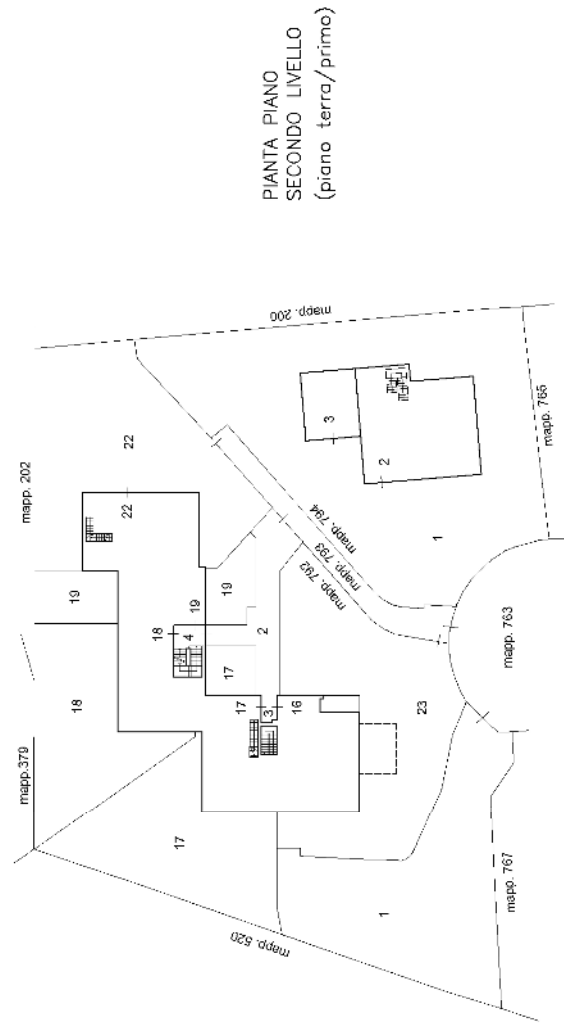

**Agenzia del territorio
CATASTO FABBRICATI**
Ufficio provinciale di Treviso

ELABORATO PLANIMETRICO	Compilato da: Scarparo Mauro	Iscritto all'albo: Geometri	Prov. Venezia	N. 1280
Comune di Susegana	Sezione: A	Foglio: 7	Particella: 792	Frq. 005802 n. 20/03/2012 del
Dimostrazione grafica dei subalterni.				
Tipo Mappale n. 44616 del 05/03/2012 Scala 1 : 500				

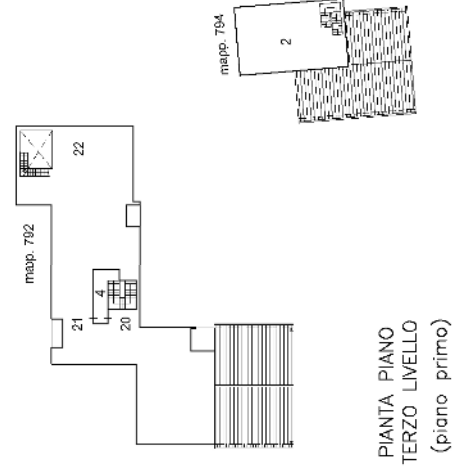
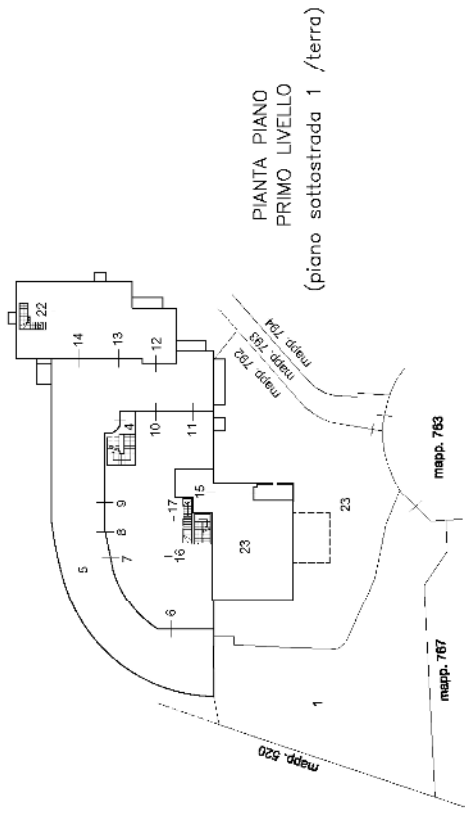

Ultima planimetria in atti

**Agenzia del Territorio
CATASTO FABBRICATI
Ufficio Provinciale di
Treviso**

Dichiarazione protocollo n. TV0056389 del 21/02/2008

Planimetria di u.i.u. in Comune di Susegana

Via Morgante II

civ.

Identificativi Catastali:

Sezione: A

Foglio: 7

Particella: 792

Subalterno: 12

Compilata da:
Scarparo Mauro

Iscritto all'albo:
Geometri

Prov. Venezia

N. 1280

Scheda n. 1

Scala 1:200

PIANTA PIANO PRIMO
LIVELLO h.2,70
(piano sottostrada 1)

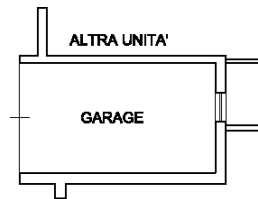

Ultima planimetria in atti

Data: 04/12/2022 - n. T7141 - Richiedente: CSGNLL62L27C957V

Totale schede: 1 - Formato di acquisizione: A4(210x297) - Formato stampa richiesto: A4(210x297)

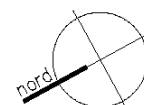

Agenzia del Territorio
CATASTO FABBRICATI
Ufficio Provinciale di
Treviso

Dichiarazione protocollo n. TV0056389 del 21/02/2008

Planimetria di u.i.u. in Comune di Susegana

Via Morgante II

civ.

Identificativi Catastali:

Sezione: A

Foglio: 7

Particella: 792

Subalterno: 13

Compilata da:
Scarparo Mauro

Iscritto all'albo:
Geometri

Prov. Venezia

N. 1280

Scheda n. 1

Scala 1:200

PIANTA PIANO PRIMO
LIVELLO h.2,70
(piano sottostrada 1)

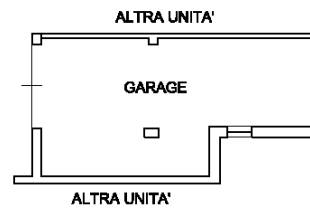

Catasto dei Fabbricati - Situazione al 04/12/2022 - Comune di SUSEGANA(L014) - < Sez. urbana A - Foglio 7 - Particella 792 - Subalterno 13 >
VIA MORGANTE II Piano S1

Ultima planimetria in atti

Data: 04/12/2022 - n. T7142 - Richiedente: CSGNLL62L27C957V

Totale schede: 1 - Formato di acquisizione: A4(210x297) - Formato stampa richiesto: A4(210x297)

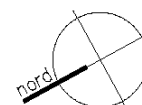

**Agenzia del Territorio
CATASTO FABBRICATI
Ufficio Provinciale di
Treviso**

Dichiarazione protocollo n. TV0056389 del 21/02/2008

Planimetria di u.i.u. in Comune di Susegana

Via Morgante II

civ.

Identificativi Catastali:

Sezione: A

Foglio: 7

Particella: 792

Subalterno: 21

Compilata da:

Scarparo Mauro

Iscritto all'albo:

Geometri

Prov. Venezia

N. 1280

Scheda n. 1

Scala 1:200

PIANTA PIANO TERZO
LIVELLO h.m.3,90
(piano primo)

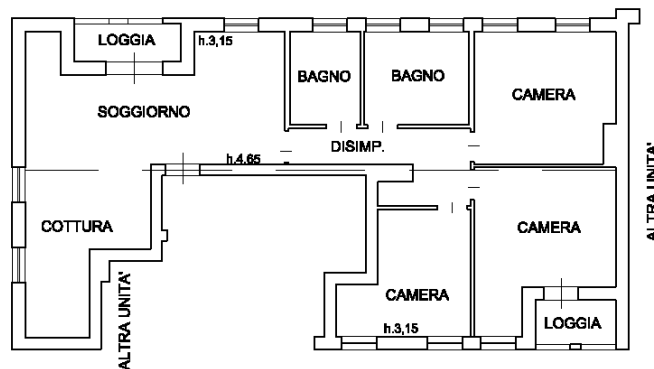

Catasto dei Fabbricati - Situazione al 04/12/2022 - Comune di SUSEGANA(L014) - < Sez. urbana A - Foglio 7 - Particella 792 - Subalterno 21 >
VIA MORGANTE II Piano I

Ultima planimetria in atti

