



Comune: (TV) FARRA DI SOLIGO Scala originale: 1:1000
 Foglio: 25 All: B Dimensione cornice: 267.000 x 189.000 metri Protocollo pratica T137890/2022

**Agenzia del Territorio
CATASTO FABBRICATI
Ufficio Provinciale di
Treviso**

Dichiarazione protocollo n. TV0120359 del 16/04/2008	
Planimetria di u.i.u. in Comune di Farra Di Soligo	
Via Dei Brunetta	civ. 5
Identificativi Catastali:	Compilata da: Zamai Vezio
Sezione: C	Iscritto all'albo: Geometri
Foglio: 5	Prov. Treviso
Particella: 181	N. 2363
Subalterno: 9	

Scheda n. 1 Scala 1:200

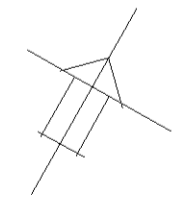
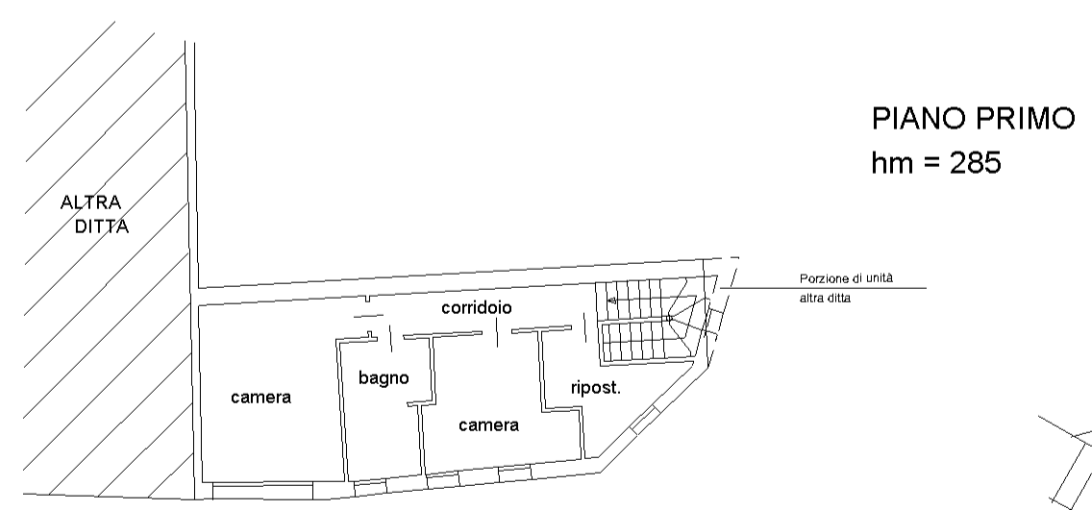
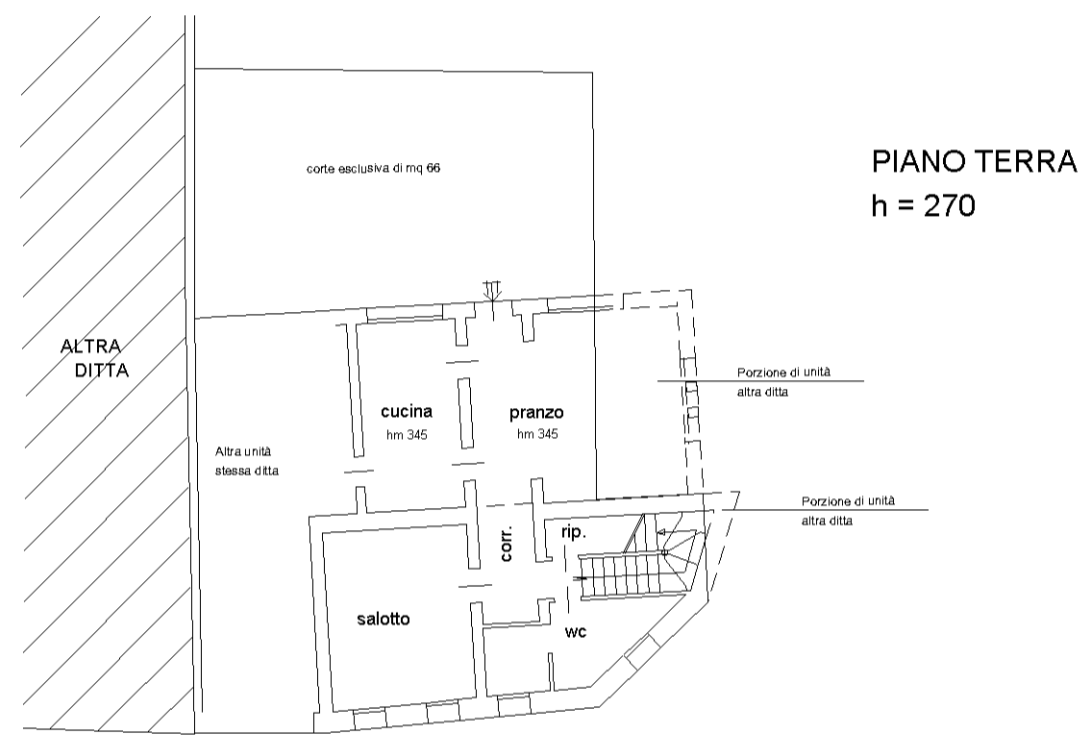

**Agenzia del Territorio
CATASTO FABBRICATI
Ufficio Provinciale di
Treviso**

Dichiarazione protocollo n. TV0120334 del 16/04/2008	
Planimetria di u.i.u. in Comune di Farra Di Soligo	
Via Dei Brunetta	civ. 4
Identificativi Catastali:	Compilata da: Zamai Vezio
Sezione: C	Iscritto all'albo: Geometri
Foglio: 5	Prov. Treviso
Particella: 183	N. 2363
Subalterno: 8	

Scheda n. 1 Scala 1:200

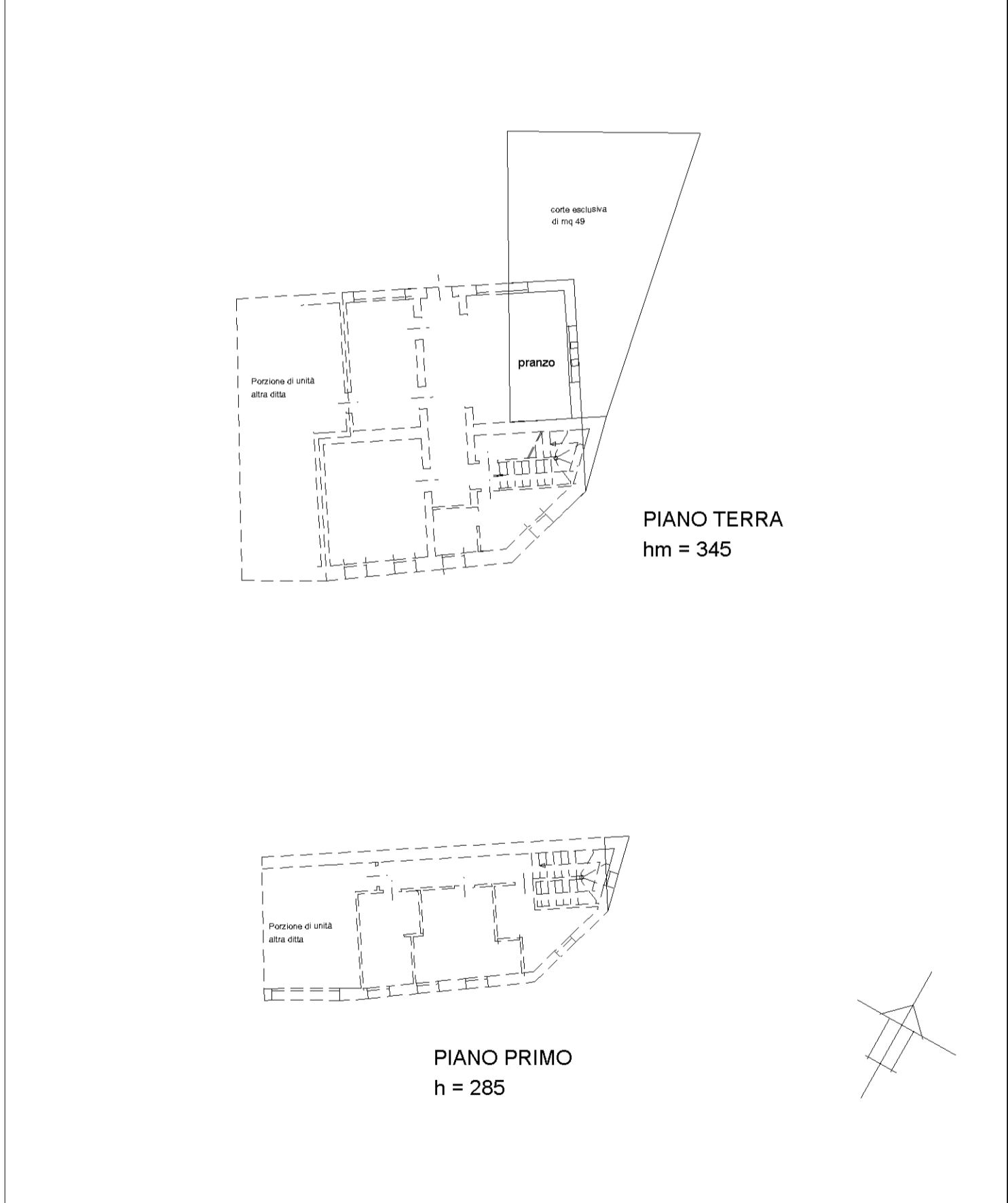

Catasto dei Fabbricati - Situazione al 04/07/2017 - Comune di FARRA DI SOLIGO (D505) - < Sez.Urb.: C - Foglio: 5 - Particella: 183 - Subalterno: 8 - 01
VIA DEI BRUNETTA n. 4 piano: T-1;

**Agenzia del Territorio
CATASTO FABBRICATI
Ufficio Provinciale di
Treviso**

Dichiarazione protocollo n. TV0120359 del 16/04/2008	
Planimetria di u.i.u. in Comune di Farra Di Soligo	
Via Dei Brunetta	civ. 5
Identificativi Catastali:	Compilata da: Zamai Vezio
Sezione: C	Iscritto all'albo: Geometri
Foglio: 5	Prov. Treviso
Particella: 181	N. 2363
Subalterno: 8	

Scheda n. 1 Scala 1:200

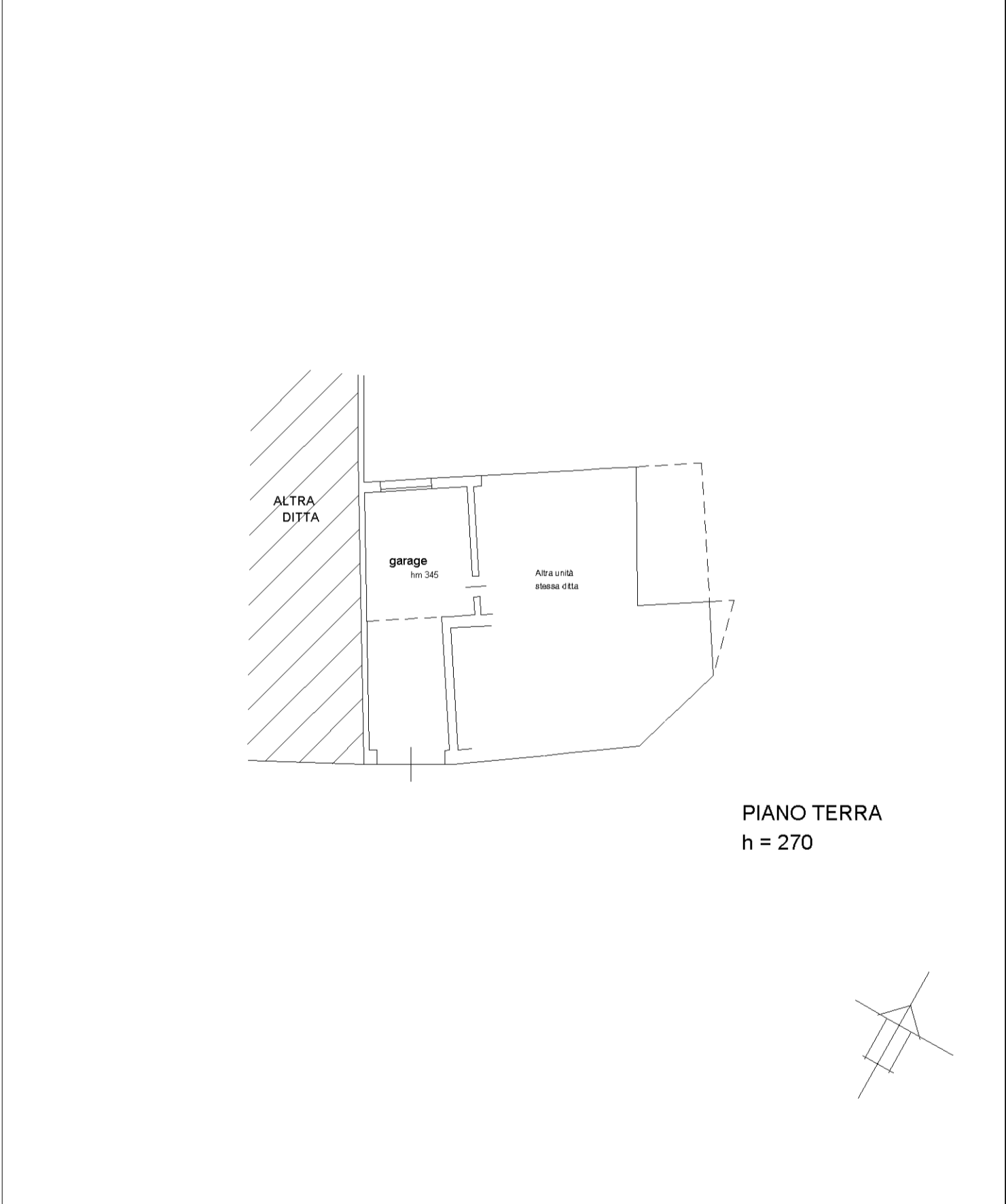

Catasto dei Fabbricati - Situazione al 09/05/2017 - Comune di FARRA DI SOLIGO (D505) - < Sez.Urb.: C - Foglio: 5 - Particella: 181 - Subalterno: 8 - 01
VIA DEI BRUNETTA n. 5 piano: T;

Agenzia del Territorio
CATASTO FABBRICATI
Ufficio Provinciale di
Treviso

ELABORATO PLANIMETRICO	
Compilato da: Zamai Vezio	
Iscritto all'albo: Geometri	
Prov. Treviso	N. 2363

Comune di Farra Di Soligo	Protocollo n. TV0120359 del 16/04/2008
Sezione: C Foglio: 5 Particella: 181	Tipo Mappale n. 88372 del 18/03/2008

Dimostrazione grafica dei subalterni Scala 1 : 500

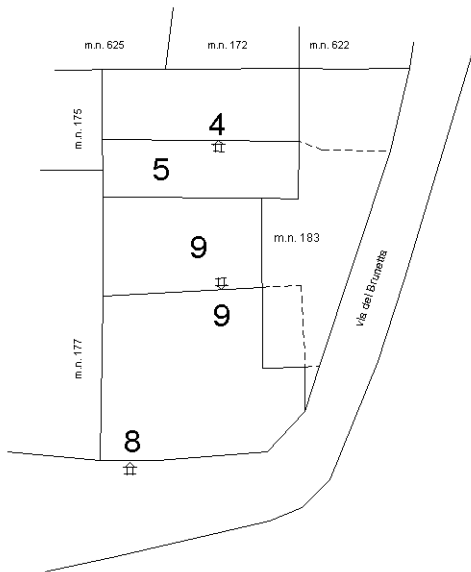

PIANO TERRA
E CORTI ANNESSE

PIANO PRIMO

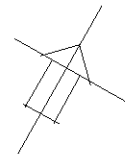
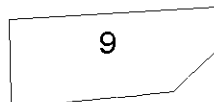

Elaborato Planimetrico - Catasto dei Fabbricati - Situazione al 27/08/2022 - Comune di FARRA DI SOLIGO(D505) - < Sez. urbana C - Foglio 5 Particella 181 >

Ultima planimetria in atti

MODULARIO
F. rig. rend. 497



MINISTERO DELLE FINANZE
DIPARTIMENTO DEL TERRITORIO
CATASTO EDILIZIO URBANO (RDL 13-4-1939, n. 652)

MOD. BN (CEU)

LIRE
200

Planimetria di u.i.u. in Comune di FARRA DI SOLIGO via CAMPESTRIN civ. 5

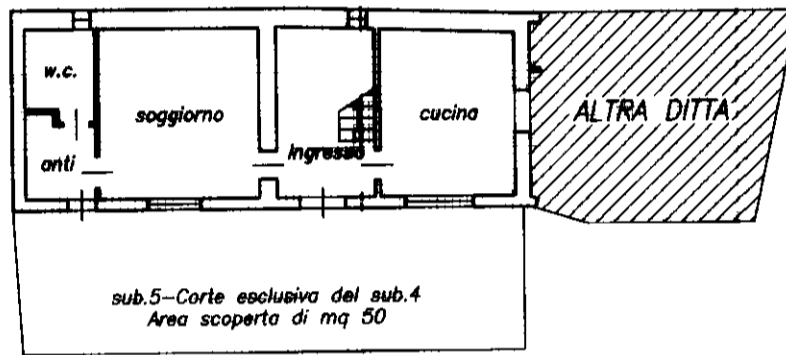

PIANO TERRA H=ml 2.40

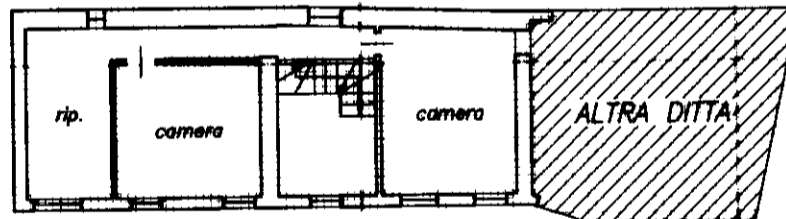

PIANO PRIMO H=ml 2.60

ORIENTAMENTO



SCALA DI 1: 200

Roma - Istituto Poligrafico e Zecca dello Stato - P.V.

Dichiarazione di N.C.
Denuncia di variazione

Identificativi catastali
F. C/5
n. 181 sub. 4
5

Compilata dal GEOMETRA
(Titolo, cognome e nome)
MEROTTO CLAUDIO
Iscritto all'albo de i GEOMETRI
della provincia di TREVISO n. 1831
data 01.02.2000 Firma



RISERVATO ALL'UFFICIO

**Agenzia del Territorio
CATASTO FABBRICATI
Ufficio Provinciale di
Treviso**

Dichiarazione protocollo n. TV0120334 del 16/04/2008	
Planimetria di u.i.u. in Comune di Farra Di Soligo	
Via Dei Brunetta	civ. 4
Identificativi Catastali:	Compilata da: Zamai Vezio
Sezione: C	Iscritto all'albo: Geometri
Foglio: 5	Prov. Treviso
Particella: 183	N. 2363
Subalterno: 9	

Scheda n. 1 Scala 1:200

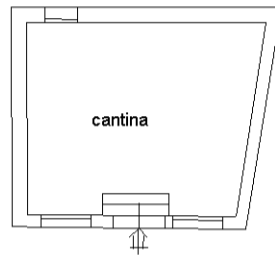

PRIMO PIANO SOTTOSTRADA
h= 210

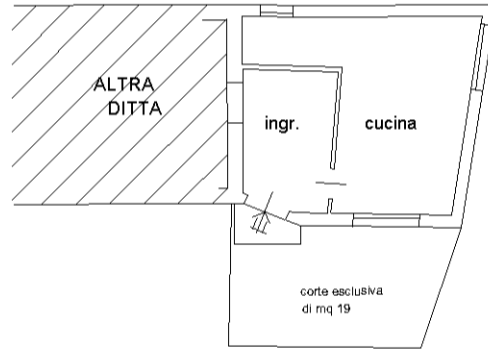

PIANO TERRA
h= 270

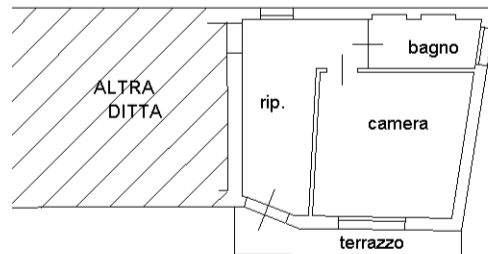

PIANO PRIMO
h= 270

