

**Agenzia del Territorio
CATASTO FABBRICATI
Ufficio Provinciale di
Treviso**

Dichiarazione protocollo n. TV0035312 del 31/01/2007

Planimetria di u.i.u. in Comune di Breda Di Piave

Via Cal Di Breda

civ.

Identificativi Catastali:

Sezione: A
Foglio: 11
Particella: 193
Subalterno: 6

Compilata da:

Polo Dionisio
Iscritto all'albo:
Geometri

Prov. Treviso

N. 1238

Scheda n. 1 Scala 1:500

PIANO TERRA

MP. N. 364

MP. N. 194

MP. N. 192

PIANO PRIMO

PIANO SECONDO



10 metri

Catasto dei Fabbricati - Situazione al 20/03/2012 - Comune di BREDA DI PIAVE (BT28) - < Sez. Urb.: A - Foglio: 11 - Particella: 193 - Subalterno: 6 >
VIA CAL DI BREDA piano: T-1-2;

Ultima planimetria in atti

**Agenzia del Territorio
CATASTO FABBRICATI
Ufficio Provinciale di
Treviso**

Dichiarazione protocollo n. TV0035312 del 31/01/2007

Planimetria di u.i.u. in Comune di Breda Di Piave

Via Cal Di Breda

civ.

Identificativi Catastali:

Sezione: A

Foglio: 11

Particella: 193

Subalterno: 6

Compilata da:

Polo Dionisio

Iscritto all'albo:
Geometri

Prov. Treviso

N. 1238

Scheda n. 2 Scala 1:200

PIANO TERRA H=2.15m

PIANO PRIMO H=3.00m

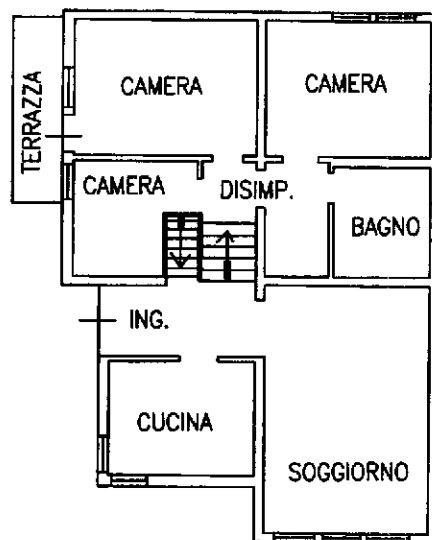
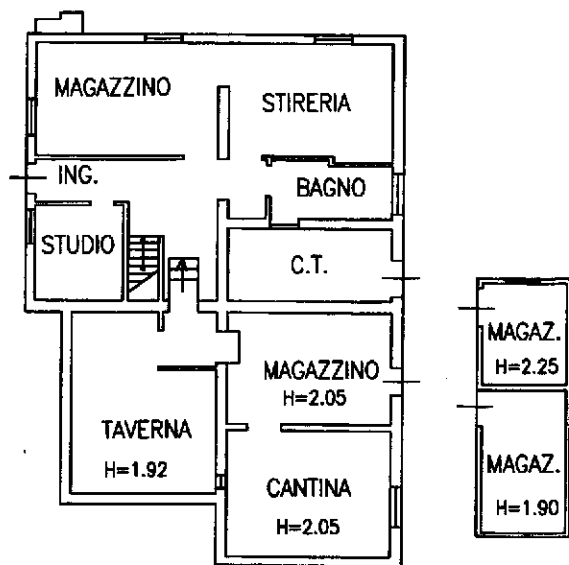

PIANO SECONDO H=1.20 m

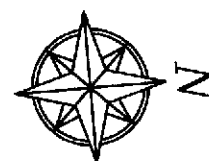
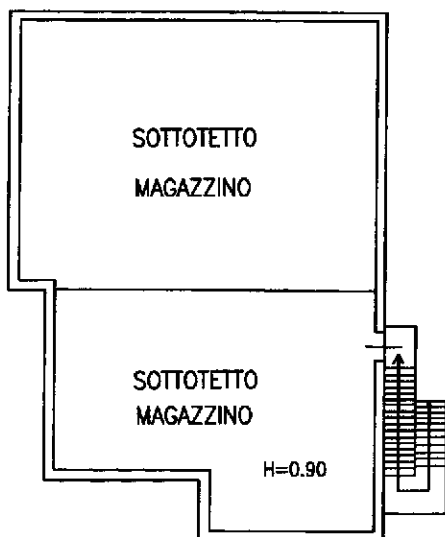

10 metri

Catasto dei Fabbricati - Situazione al 20/03/2012 - Comune di BREDA DI PIAVE (BI28) - < Sez. Urb.: A - Foglio: 11 - Particella: 193 - Subalterno: 6 >
VIA CAL DI BREDA piano: T-1-2;

Ultima planimetria in atti