

INDIVIDUAZIONE DEI BENI

FOTO SATELLITARI

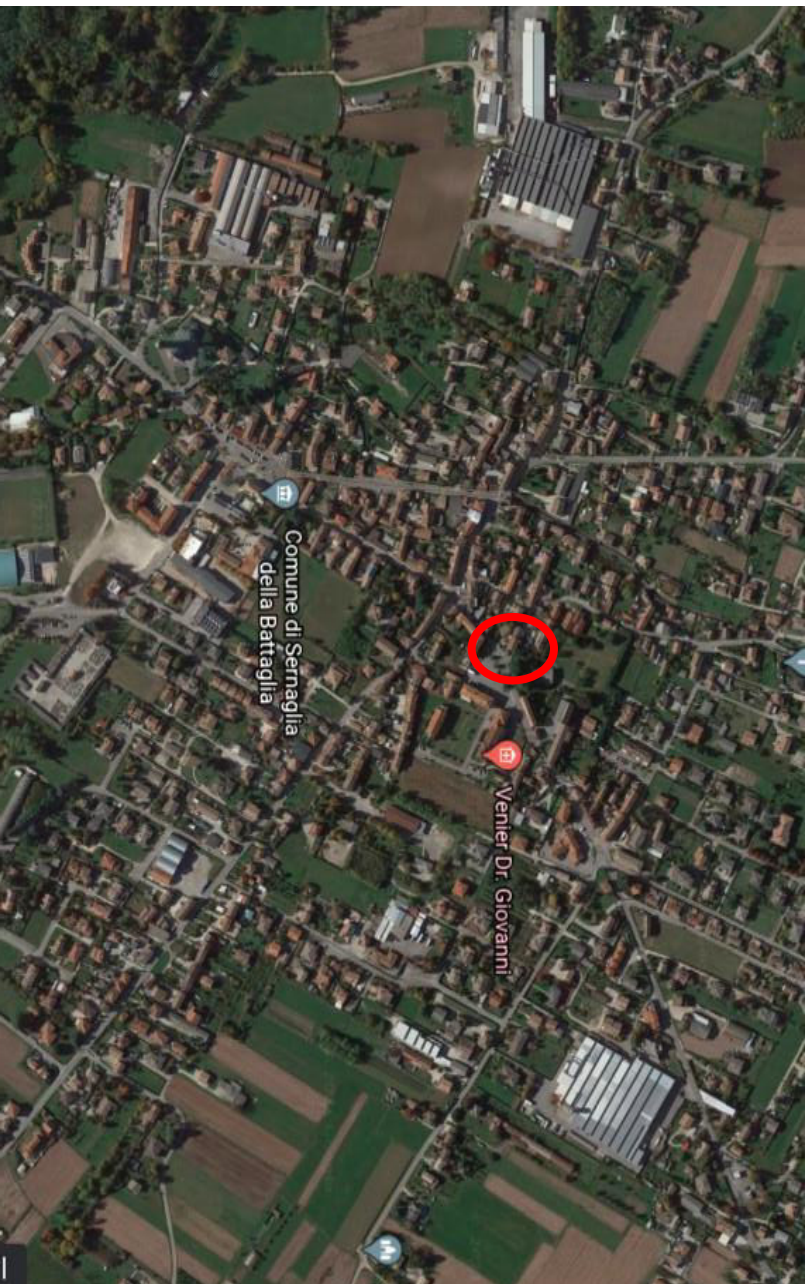

Vista panoramica



Vista di Dettaglio

N=400

E=200

1 Particella: 1768



Comune: **SERNAGLIA D. BATTAGLIA**
 Foglio: 4 A1: A
 Scala originale: 1:1000
 Dimensione cornice: 267.000 x 189.000 metri

9-Mag-2018 11:34:47
 Prot. n. T122998/2018

Vis. tel. (0.90 euro)

Direzione Provinciale di Treviso Ufficio Provinciale - Territorio - Direttore ANTONIO ZAFFINO

**Agenzia del Territorio
CATASIO FABBRICATI
Ufficio Provinciale di
Treviso**

Scheda n. 1 Scala 1:200

Dichiarazione protocollo n. TV0240366 del 27/07/2005 Planimetria di u.i.u. in Comune di Sernaglia Della Battaglia Via Castello		civ.	
Identificativi Catastali:	Sezione: A Foglio: 4 Particella: 1768 Subalterno:	Compilata da: Ronfini Luciano Iscritto all'albo: Geometri Prov. Treviso	N. 1389

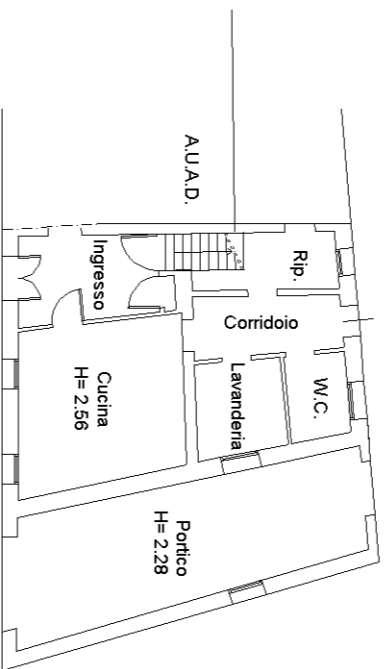

PIANTA PIANO TERRA
H = 2.50

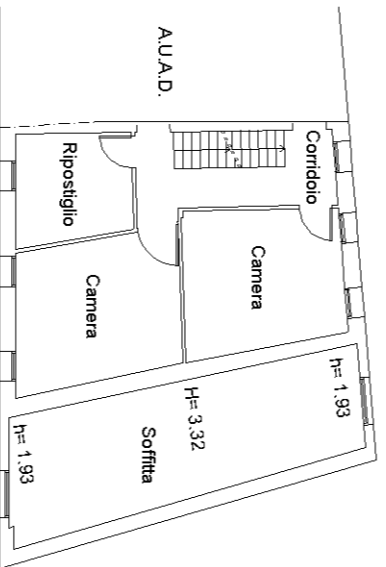

PIANTA PIANO PRIMO
H = 2.40

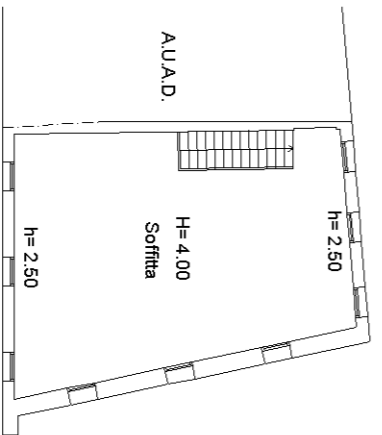

PIANTA PIANO SECONDO
H = 4.00 h = 2.50

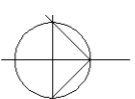

Agenzia del Territorio
CATASTO FABBRICATI
Ufficio Provinciale di
Treviso

Scheda n. 2 Scala 1 : 500

Dichiarazione protocollo n. TV0240366 del 27/07/2005	
Planimetria di u.i.u. in Comune di Sernaglia Della Battaglia	
Via Castello civ.	
Identificativi Catastali:	Compilata da:
Sezione: A	Ronfini Luciano
Foglio: 4	Iscritto all'albo:
Particella: 1768	Geometri
Subalterno:	Prov. Treviso
	N. 1389

