

Allegato A)

Catasto Terreni - Estratto mappa 1:2000
Comune di Cordignano
Foglio 13
mappale 714

Immobile oggetto
di stima



N=800

E=800

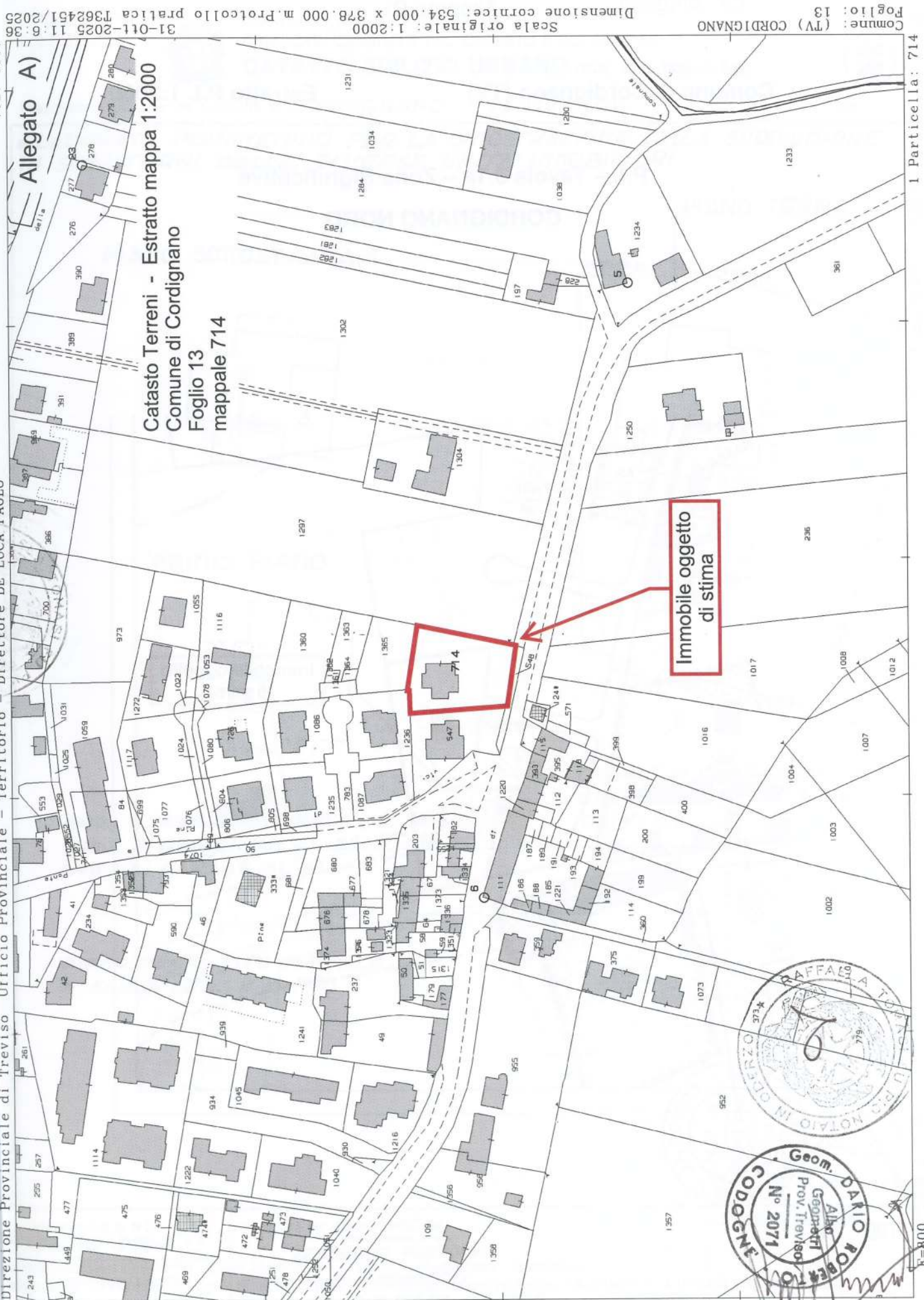

Comune di Cordignano (TV)

Estratto P.I. 1:2000

**P.I. – Tavola 3.1a – Zone Significative
CORDIGNANO NORD**

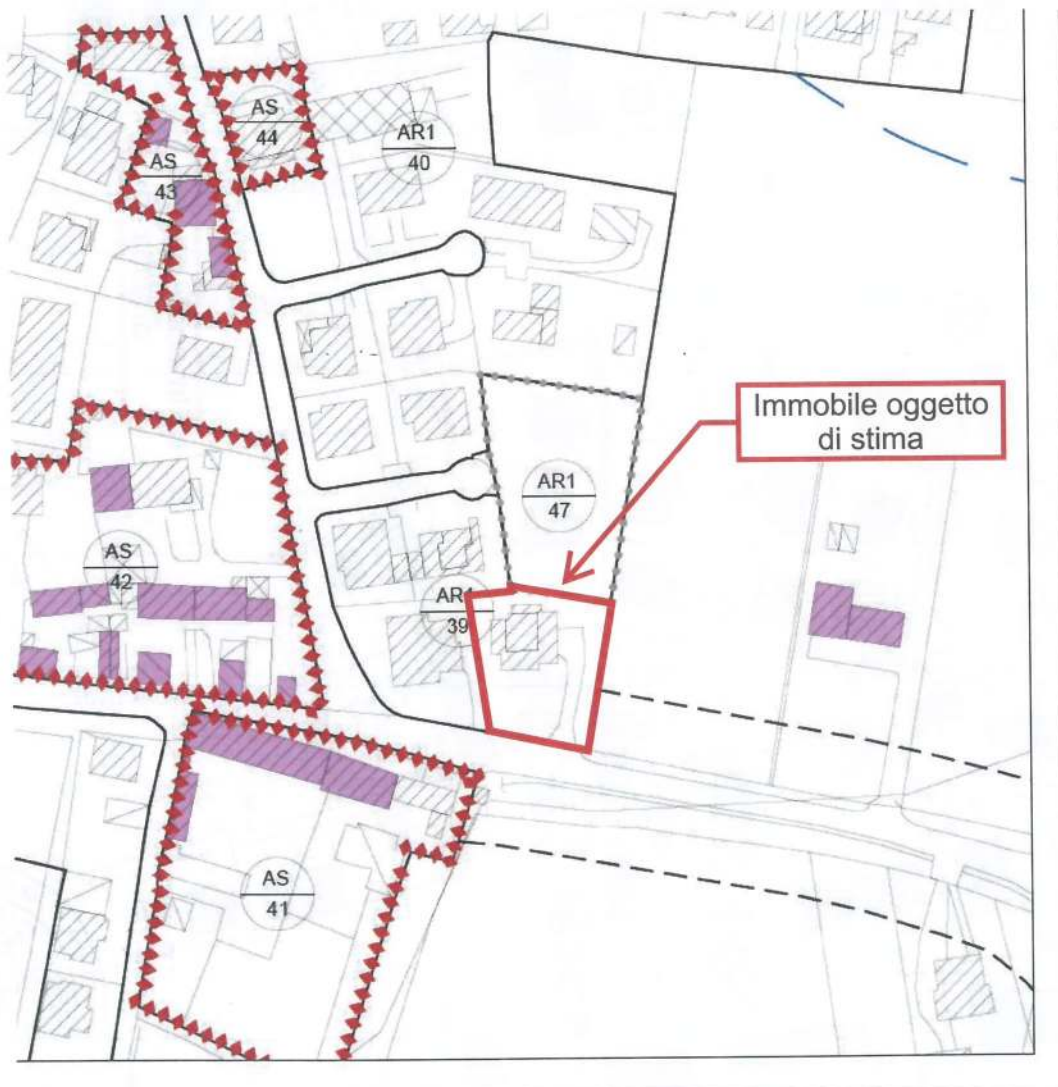

Allegato C)

MOD. BN (CEU)

LIRE
250MODULARIO
F. rig. rend. 487

MINISTERO DELLE FINANZE

DIREZIONE GENERALE DEL CATASTO E DEI SS.TT.EE.

CATASTO EDILIZIO URBANO (RDL 13-4-1939, n. 652)Planimetria di u.i.u. in Comune di CORDIGNANO via LIVENZA civ.**ELABORATO PLANIMETRICO PER LA DIMOSTRAZIONE DELLA SUDDIVISIONE
IN SUBALTERNI DELLE DIVERSE UNITA' IMMOBILIARI**

PIANO SOTTOSTRADA 1

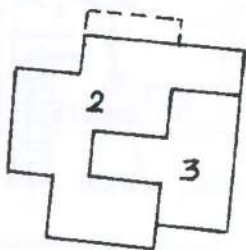

PRIMO PIANO

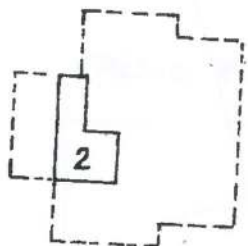

SC. 1:500

SUB. 1: AREA SCOPERTA MQ. 1066
 SUB. 2: ABITAZIONE AL S1-PT-1P
 SUB. 3: GARAGE AL S1

RIFERIMENTO TIPO MAPPALE:
 N° 50504 DELL' 11-10-1990

PIANO TERRA

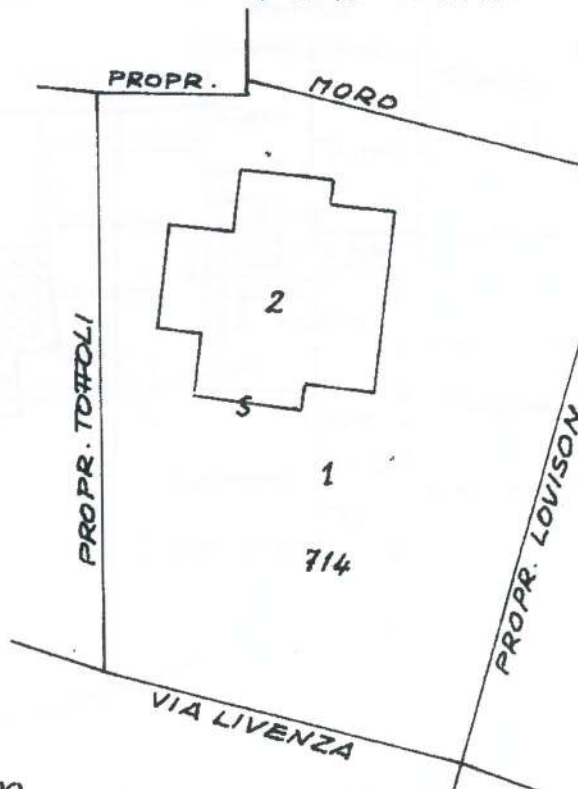

COMUNE DI CORDIGNANO - B/5
 ORA FOGLIO 13 - SC. 1:2000
 MAPP. 714

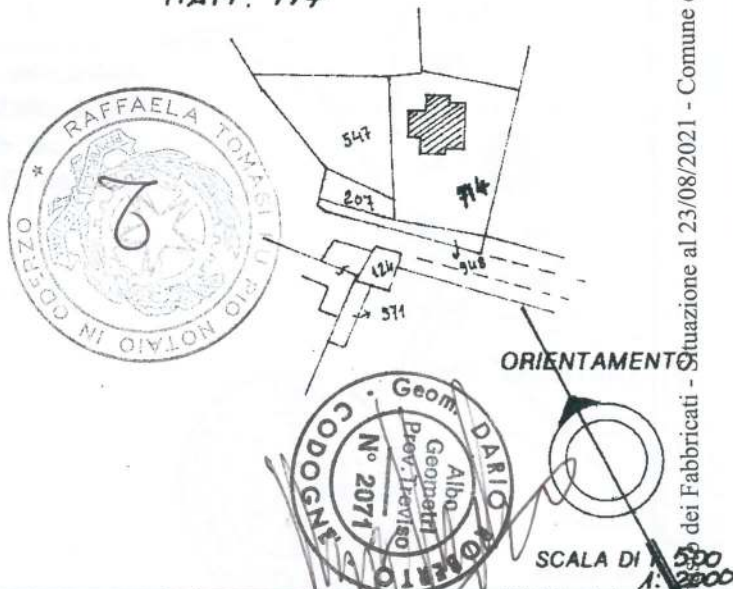

Dichiarazione di N.C.
 Denuncia di variazione



Compilata dal Geometra
 (Titolo, cognome e nome)

GIORGIO FARDIN

RISERVATO ALL'UFFICIO

Data presentazione: 19/04/1991 - Data: 23/08/2021 - n. T73888 - Richiedente: Telematico

Foglio: 13 - Particella: 5 - Foglio: 5 - Sez. Urb.: B - Comune di CORDIGNANO (C992) - Situazione al 23/08/2021

Identificativi catastali
 n. 5 sub. 2

della provincia di TREVISO
 data 16-1-1991 Firma [Signature]

Fattore di scala non utilizzabile

MODULARIO
F. rig. rend 487



MINISTERO DELLE FINANZE
DIREZIONE GENERALE DEL CATASTO E DEI SS.TT.EE.
CATASTO EDILIZIO URBANO (RDL 13-4-1939, n. 652)

MOD. BN (CEL)

LIRE
250

Planimetria di u.i.u. in Comune di CORDIGNANO via LIENZA

civ.

PRIMO TARIFFO

Allegato C)

(1)

INTERNO. Sc. 1:500
Tapp. 744
AREA SCOPERTA:
NQ. 1066
(SUB. A)

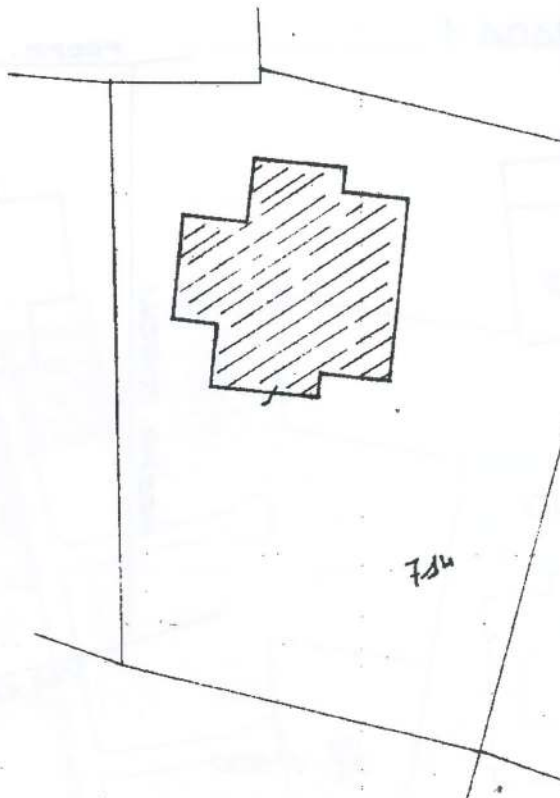

CITTA' DI CORDIGNANO
B/S ORA FOGLIO 13
Sc. 1:5000
Tapp. 744

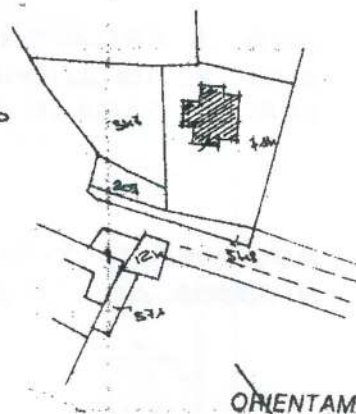

ORIENTAMENTO

SCALA DI 1:500

Dichiarazione di N.C.
Denuncia di variazione

Compilata dal Geometra
(Titolo, cognome e nome)
FARIN SIANCHI

RISERVATO ALL'UFFICIO

Data presentazione: 19/04/1991 - Data: 23/08/2021 - n. T64885 - Richiedente: [REDACTED]
Totale scheda 1 - Formato di acquisizione: A4(210x297) - Formato stampa richiesto: A4(210x297)

della provincia di PERUGIA n. 908
data 16-1-1991 Firma [Signature]

Dich
tema pla
ata prese
tale sche

MODULARIO
F. rig. rend. 487



MINISTERO DELLE FINANZE
DIREZIONE GENERALE DEL CATASTO E DEI SS.TT.EE.
CATASTO EDILIZIO URBANO (RDL 13-4-1939, n. 652)

MOD. BN (CEU)

LIRE
250

Planimetria di u.i.u. in Comune di CORDIGNANO via LIVENZA civ. _____

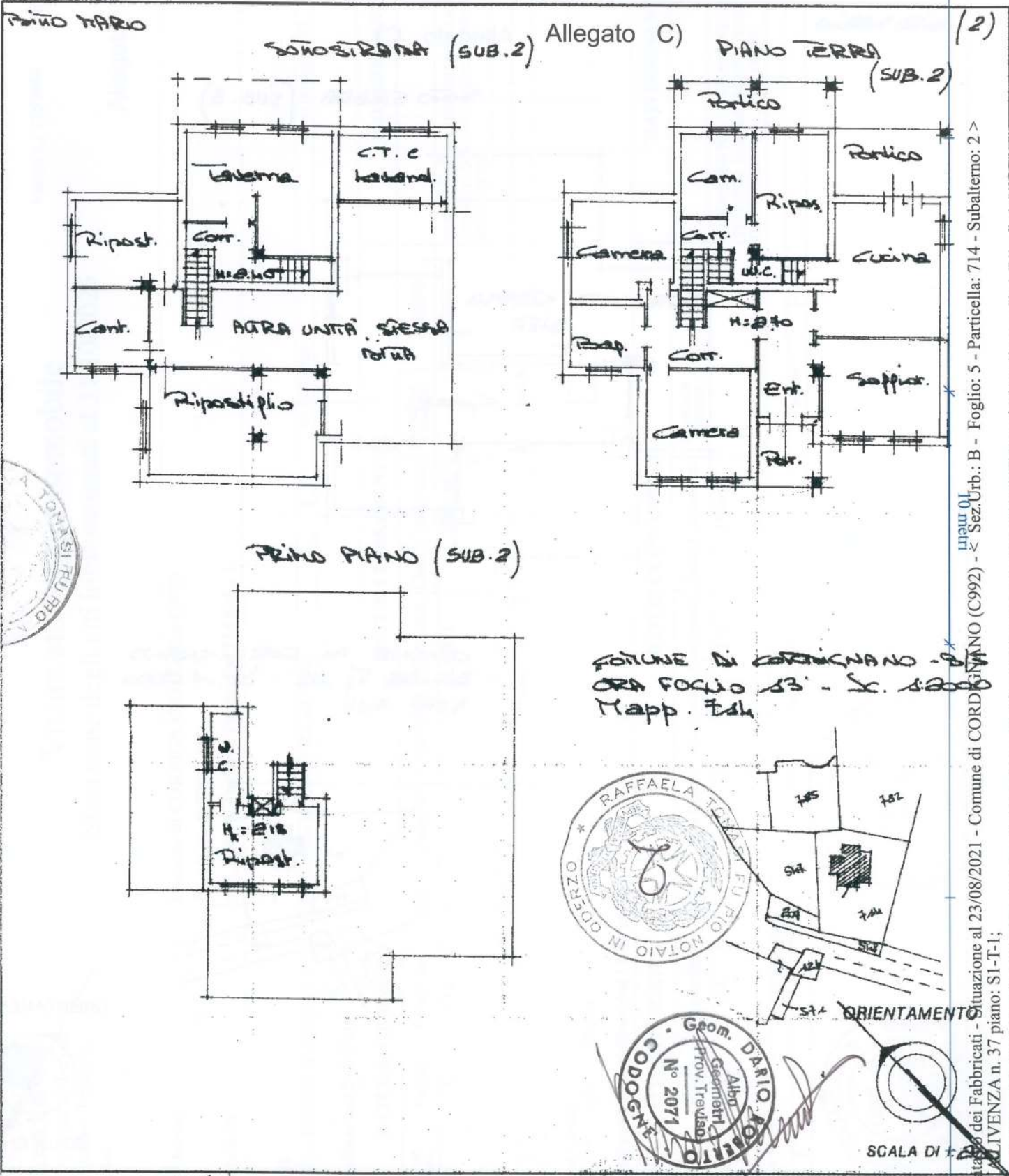

Dichiarazione di N.C. ☒
Denuncia di variazione ☐

Compilata dal Seimetra
(Titolo, cognome e nome)
FRANCESCO GARRA

RISERVATO ALL'UFFICIO

Data presentazione: 19/04/1991 - Data: 23/08/2021 - n. T64886 - Richiedente: [REDACTED]
Formato di acquisizione: A4(210x297) - Formato stampa richiesto: A4(210x297)
della provincia di TREVISO n. 508
data 16-1-1991 Firma [Signature]

Catasto dei Fabbricati - Situazione al 23/08/2021 - Comune di CORDIGNANO (C992) - Sez. Urb.: B - Foglio: 5 - Particella: 714 - Subalterno: 2 >
VIA LIVENZA n. 37 piano: SI-T-1;

MODULARIO
F. rig. rand 487



MINISTERO DELLE FINANZE

DIREZIONE GENERALE DEL CATASTO E DEI SS.TT.EE.

CATASTO EDILIZIO URBANO (RDL 13-4-1939, n. 652)

MOD. EN (CEU)

LIRE
250

Planimetria di u.i.u. in Comune di CORDIGNANO via LUENZA

CIV.

BIU MARIO

Allegato C)

(3)

SOTTO STRADA (SUB. 3)

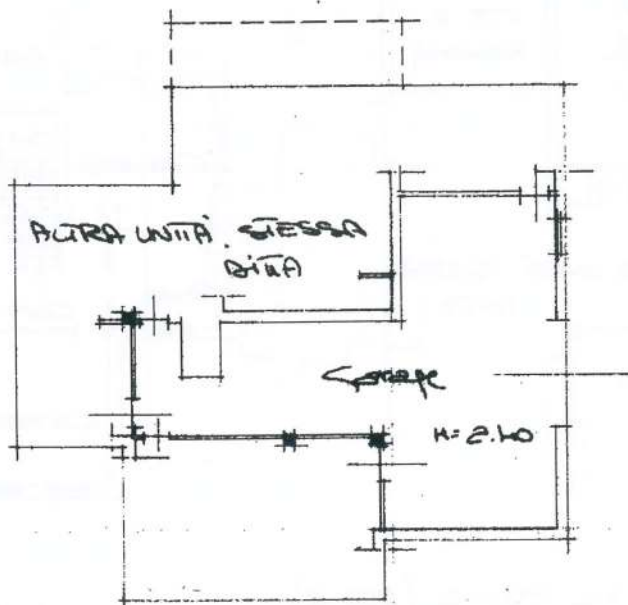

COMUNE DI CORDIGNANO
BISOGNA Fp. 13 - Sc. 1:2000
NAPP. 7.44

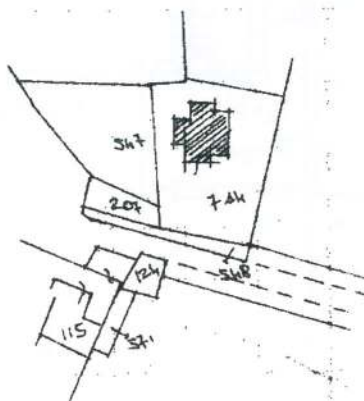

ORIENTAMENTO

SCALA DI

Dichiarazione di N.C.



Compilata dal

Seamere

HARDIN SORSA

RISERVATO ALL'UFFICIO

Ultima planimetria in atti

Data presentazione: 19/04/1991 - Data: 23/08/2021 - n. T64887 - Richiedente: [REDACTED]

Totale scheda 13 - Formato di acquisizione: A4(210x297) - Formato stampa richiesta: A4(210x297)

della provincia di TRUSSARDI

data 16-1-1991 Firma [Signature]