

**ELABORATO PLANIMETRICO** Compilato da: Scardellato Iuliano Iscritto all'albo: Geometri  
 Comune di Venezia - Venezia Sezione: VE Foglio: 5 Particella: 905  
 Dimostrazione grafica dei subalterni

Prov. Treviso N. 1  
 Protocollo n. VE0000066 del 02/01/2009  
 Scala 1 : 500

del Tipo Mappale n.

**Agencia del Territorio**  
**CATASTO FABBRICATI**  
 Ufficio provinciale di Venezia

# mappale 905

PIANO SEMINTERRATO (Q.-1.50)

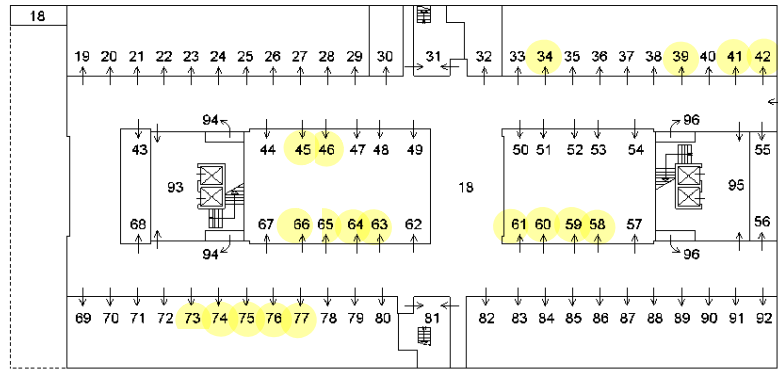

## PIANO RIALZATO (Q.+1.45)

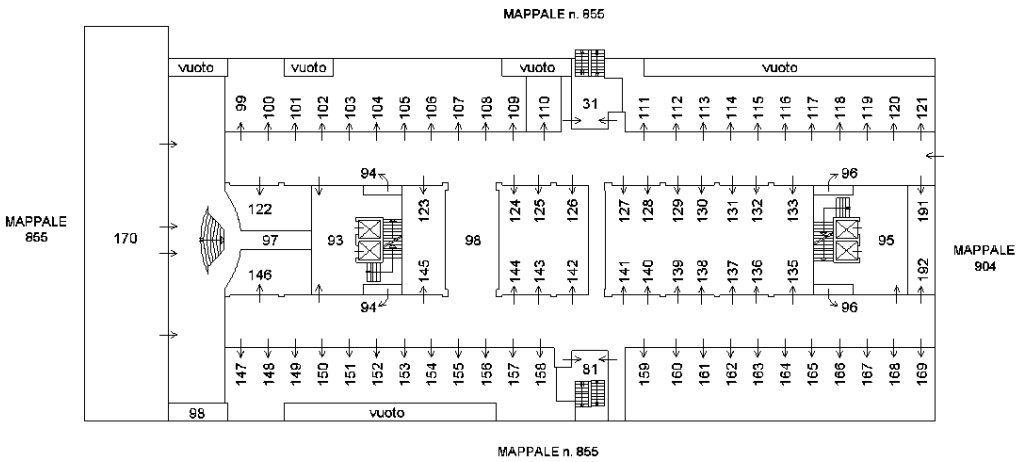

## PIANO PRIMO (Q.+4.58)

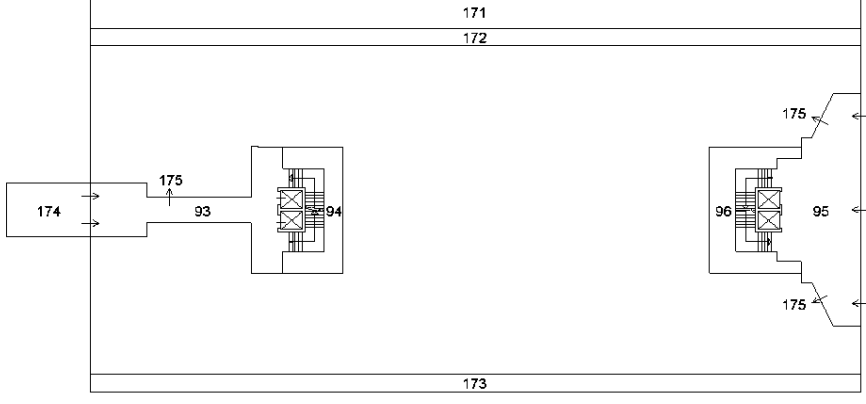

## PIANO SECONDO (Q.+8.58)

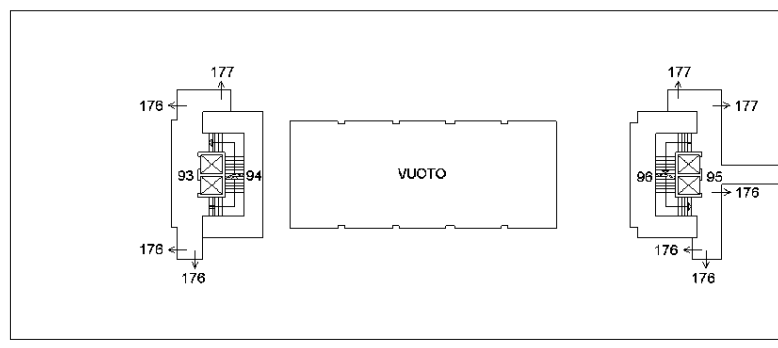

# mappale 905

PIANO TERZO (Q.+12.58)

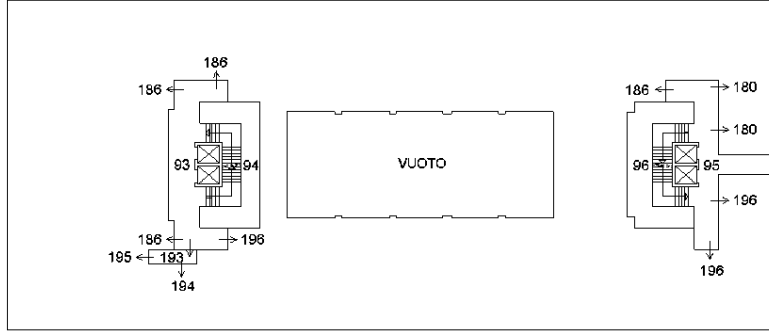

PIANO QUARTO (Q.+16.58)

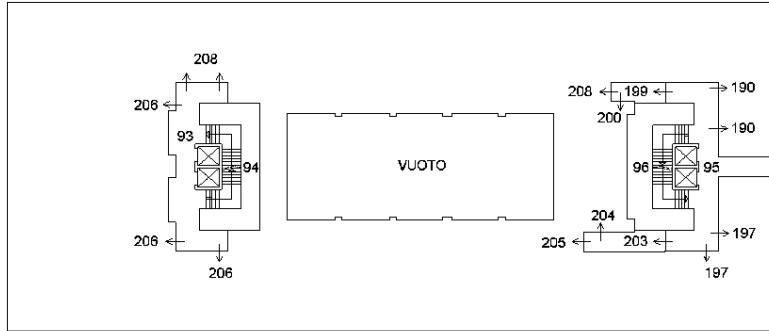

PIANO QUINTO (Q.+20.58)

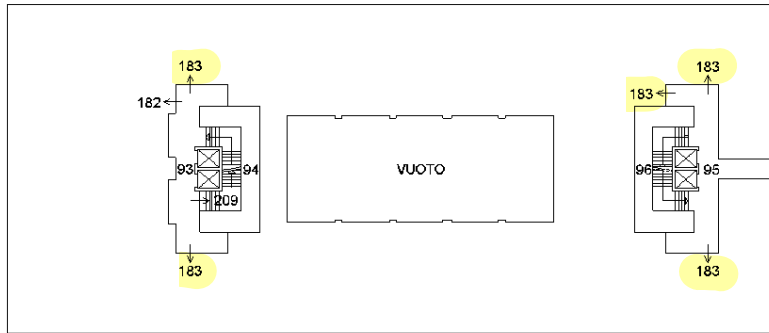

PIANO SESTO (Q.+24.58)

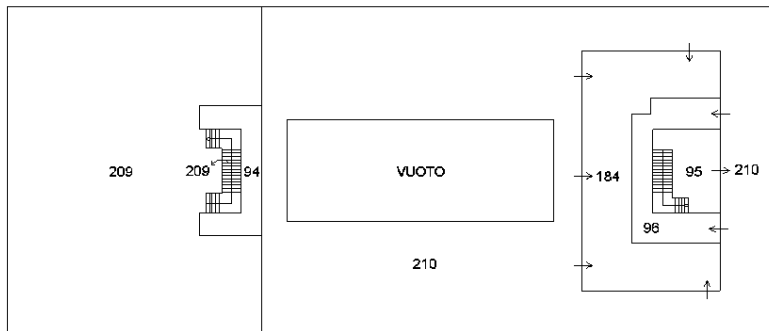

**ELABORATO PLANIMETRICO** Compilato da: Scardellato Luigino  
 Comune di Venezia - Venezia Sezione: VE Foglio: 5 Particella: 905  
 Dimostrazione grafica dei subalterni

Prov. Treviso N. 1594  
 Protocollo n. VE0000066 del 02/01/2009  
 Scala 1 : 500

Isritto all'albo: Geometri  
 Tipo Mappale n. del

**Agenzia del Territorio**  
**CATASTO FABBRICATI**  
 Ufficio provinciale di Venezia

Dimostrazione grafica dei subalterni

Tipo Mappale n.

del  
Scala 1 : 500

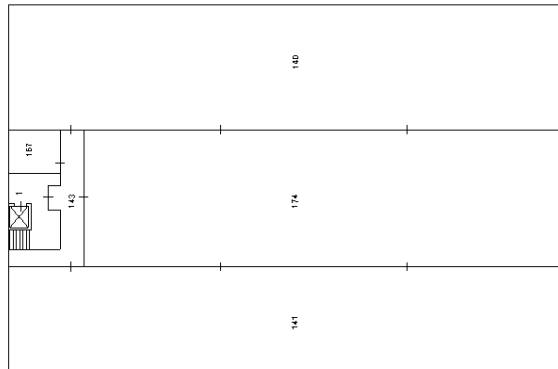

PIANO PRIMO

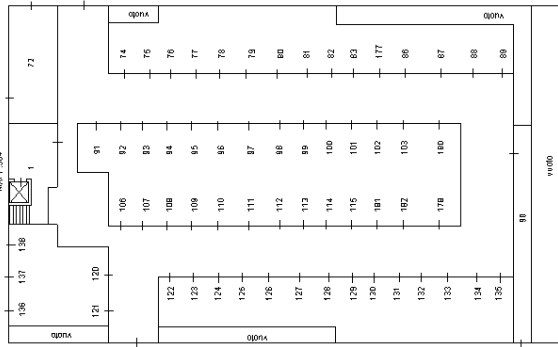

PIANO RIALZATO

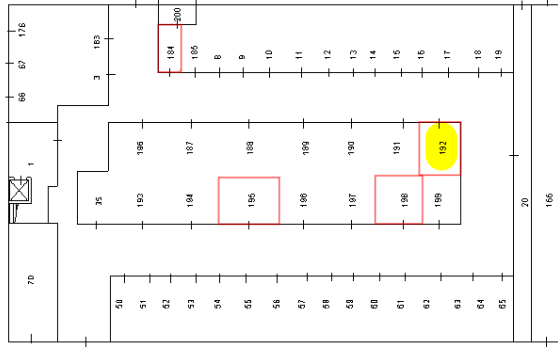

PIANO SEMINTERRATO

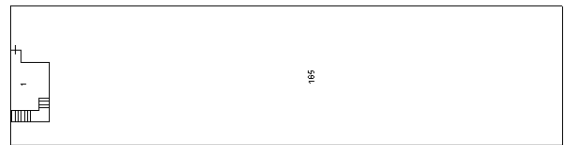

PIANO SESTO

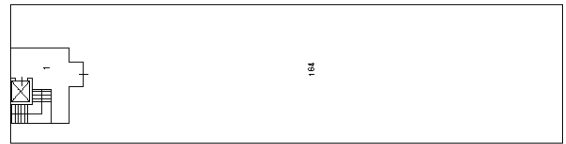

PIANO QUINTO



PIANO TERZO



PIANO SECONDO



PIANO QUARTO

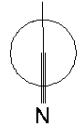

ELABORATO PLANIMETRICO

Compilato da: Beraldo Roberto

Comune di Venezia

Agenzia delle Entrate  
CATASIO FABBRICATI  
Ufficio provinciale di Venezia

Iscritto all'albo: Architetti

Sezione: Foglio: 5

Dimostrazione grafica dei subalterni

Prov. Venezia

N. 2912

Particella: 856

Foglio: 5

Protocollo n. VE0115580 del 27/11/2017

Tipo Mappale n.

Scala 1 : 500

del

Scala 1 : 500

# PIANO COPERTURA

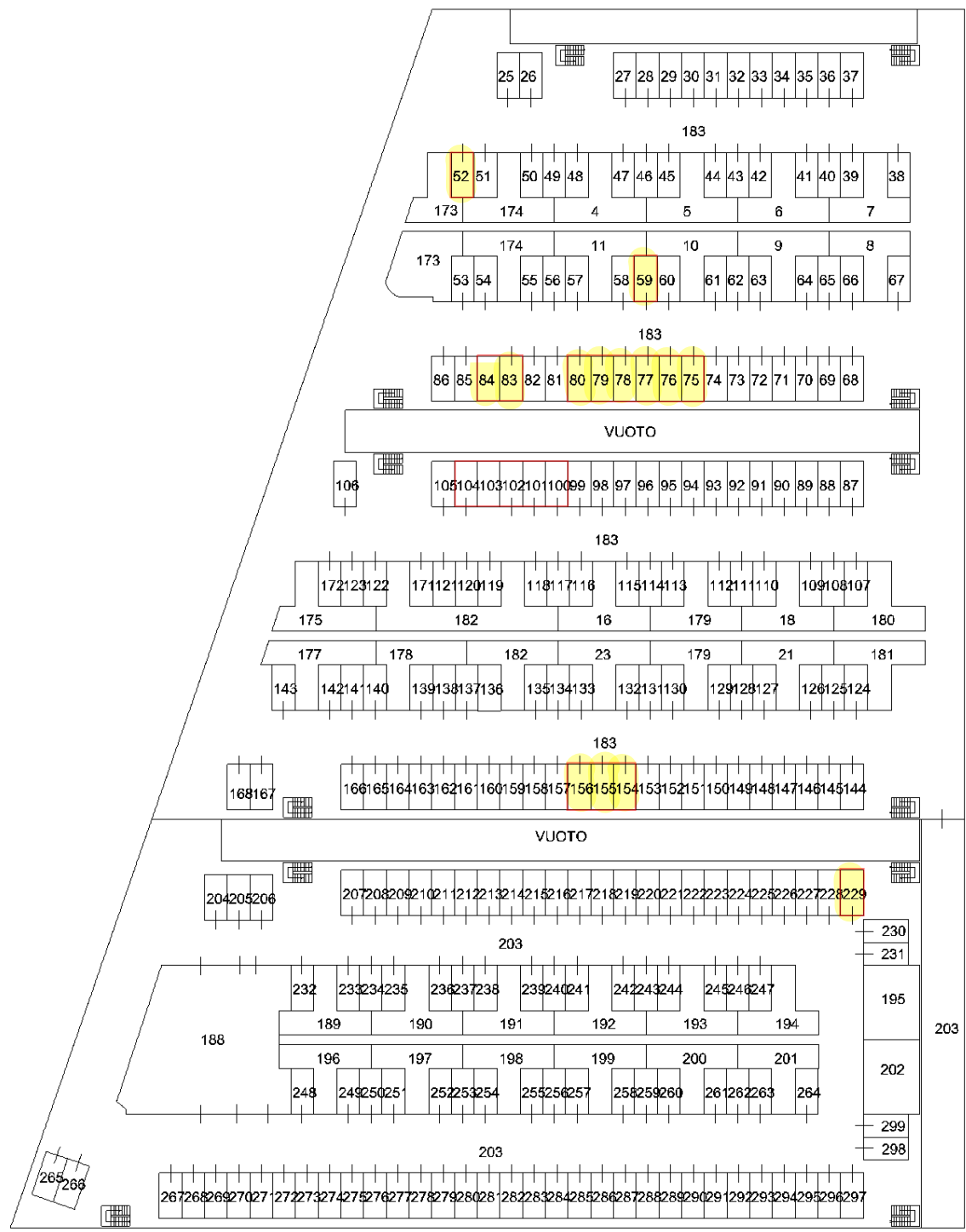

ORIENTAMENTO

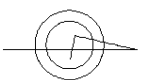

**Agenzia del Territorio  
CATASTO FABBRICATI**  
Ufficio provinciale di  
Venezia

Dichiarazione protocollo n. VE0122607 del 20/05/2011  
Planimetria di u.i.u. in Comune di Venezia - Mestre  
Antonio Pacinotti, Via

civ. 4

Identificativi Catastali:  
Sezione: VE  
Foglio: 5  
Particella: 905  
Subalterno: 183

Compilata da:  
Tommasini Roberto  
Iscritto all'albo:  
Architetti  
Prov. Venezia

N. 2558

Scala 1: 200

Fig. n. 1

**LOTTO 06**

NORD

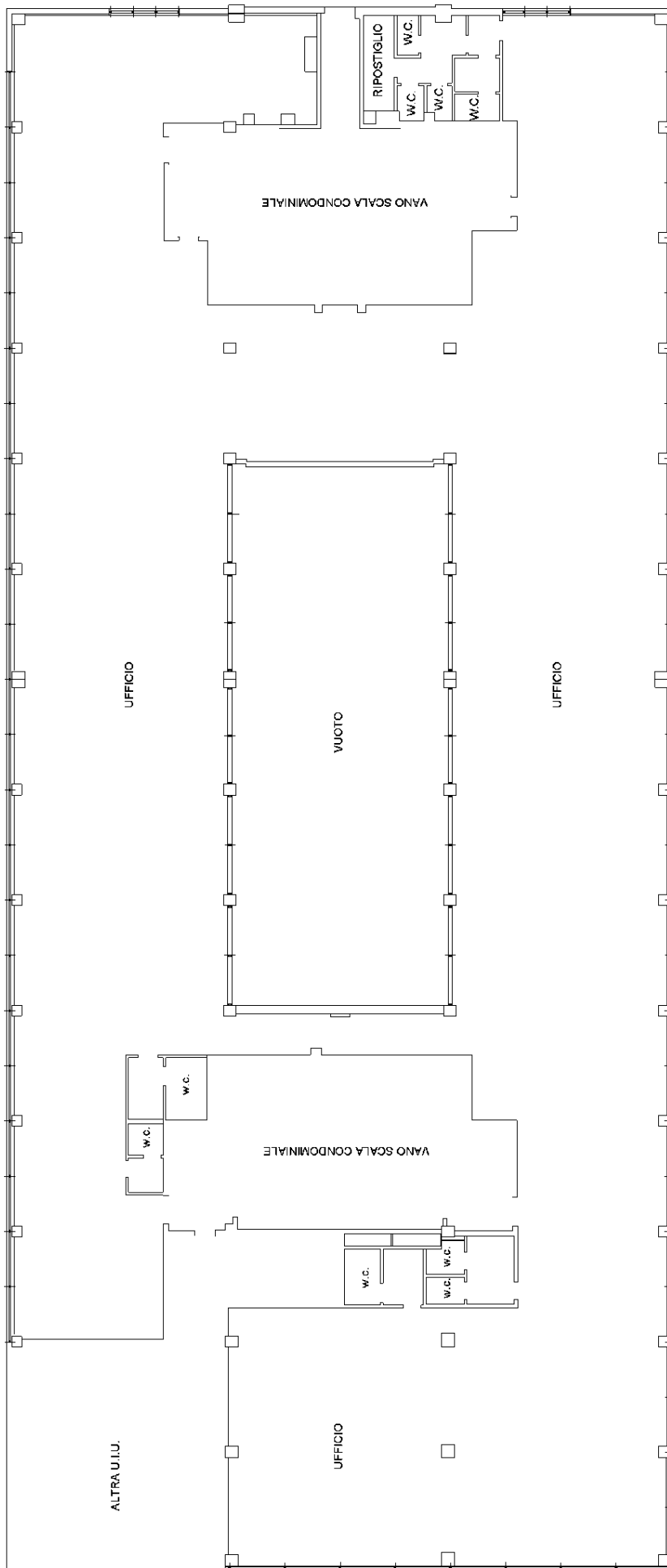

PIANTA PIANO QUINTO H. 3.00

**Agenzia del Territorio  
CATASTO FABBRICATI  
Ufficio Provinciale di**

Dichiarazione protocollo n. 000259832 del 28/11/2002

Planimetria di u.i.u. in Comune di Venezia - Venezia

Via Delle Industrie

civ.

Identificativi Catastali:

Sezione: VE

Foglio: 5

Particella: 904

Subalterno: 65

Compilata da:  
Panisson Luigi

Iscritto all'albo:  
Architetti

Prov. Venezia

N. 1593

Scheda n. 1

Scala 1:200

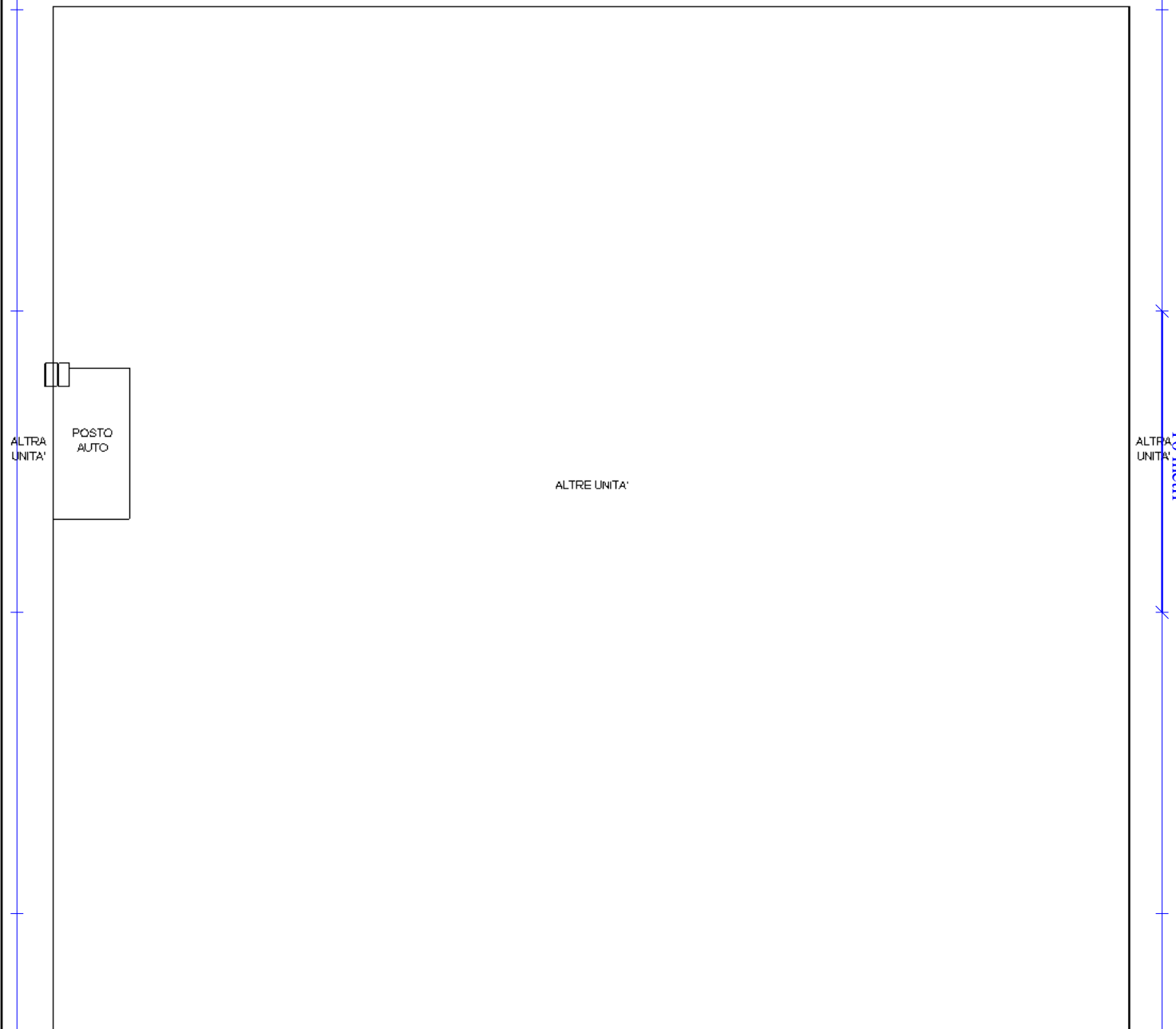

PIANTA PIANO RIALZATO H.=m.2.40 (Q.=m.+1.45)

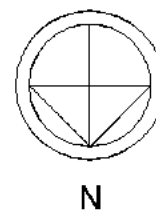

Ultima planimetria in atti

Catasto dei Fabbricati - Situazione al 03/10/2019 - Comune di VENEZIA (L.736) - < Foglio: 5 - Particella: 904 - Subalterno: 65 >  
VIA DELLE INDUSTRIE piano: T;

**Agenzia del Territorio  
CATASTO FABBRICATI  
Ufficio Provinciale di**

Dichiarazione protocollo n. 000259832 del 28/11/2002

Planimetria di u.i.u. in Comune di Venezia - Venezia

Via Delle Industrie

civ.

Identificativi Catastali:

Sezione: VE

Foglio: 5

Particella: 904

Subalterno: 66

Compilata da:  
Panisson Luigi

Iscritto all'albo:  
Architetti

Prov. Venezia

N. 1593

Scheda n. 1

Scala 1:200

ALTRA  
UNITA'



ALTRE UNITA'

ALTRA  
UNITA'

PIANTA PIANO RIALZATO H.=m.2.40 (Q.=m.+1.45)

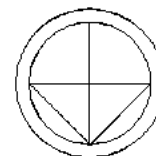

N

Ultima planimetria in atti

**Agenzia del Territorio  
CATASTO FABBRICATI  
Ufficio Provinciale di**

Dichiarazione protocollo n. 000259832 del 28/11/2002

Planimetria di u.i.u. in Comune di Venezia - Venezia

Via Delle Industrie

civ.

Identificativi Catastali:

Sezione: VE

Foglio: 5

Particella: 904

Subalterno: 76

Compilata da:  
Panisson Luigi

Iscritto all'albo:  
Architetti

Prov. Venezia

N. 1593

Scheda n. 1

Scala 1:200

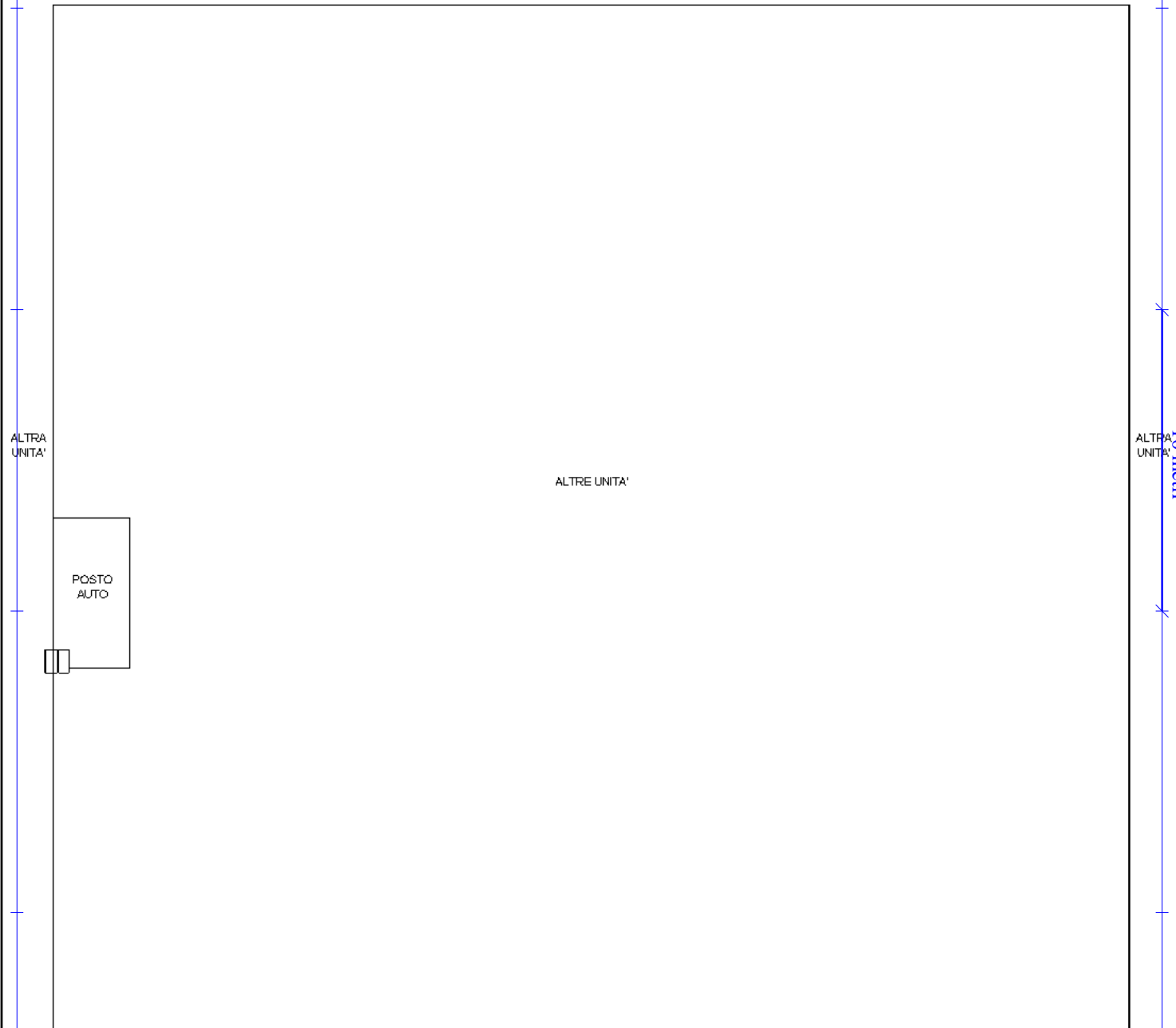

PIANTA PIANO RIALZATO H.=m.2.40 (Q.=m.+1.45)

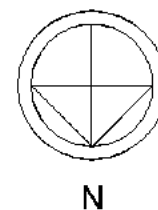

Ultima planimetria in atti



**Agenzia del Territorio  
CATASTO FABBRICATI  
Ufficio Provinciale di**

Dichiarazione protocollo n. 000259832 del 28/11/2002

Planimetria di u.i.u. in Comune di Venezia - Venezia

Via Delle Industrie

civ.

Identificativi Catastali:

Sezione: VE

Foglio: 5

Particella: 904

Subalterno: 77

Compilata da:  
Panisson Luigi

Iscritto all'albo:  
Architetti

Prov. Venezia

N. 1593

Scheda n. 1

Scala 1:200

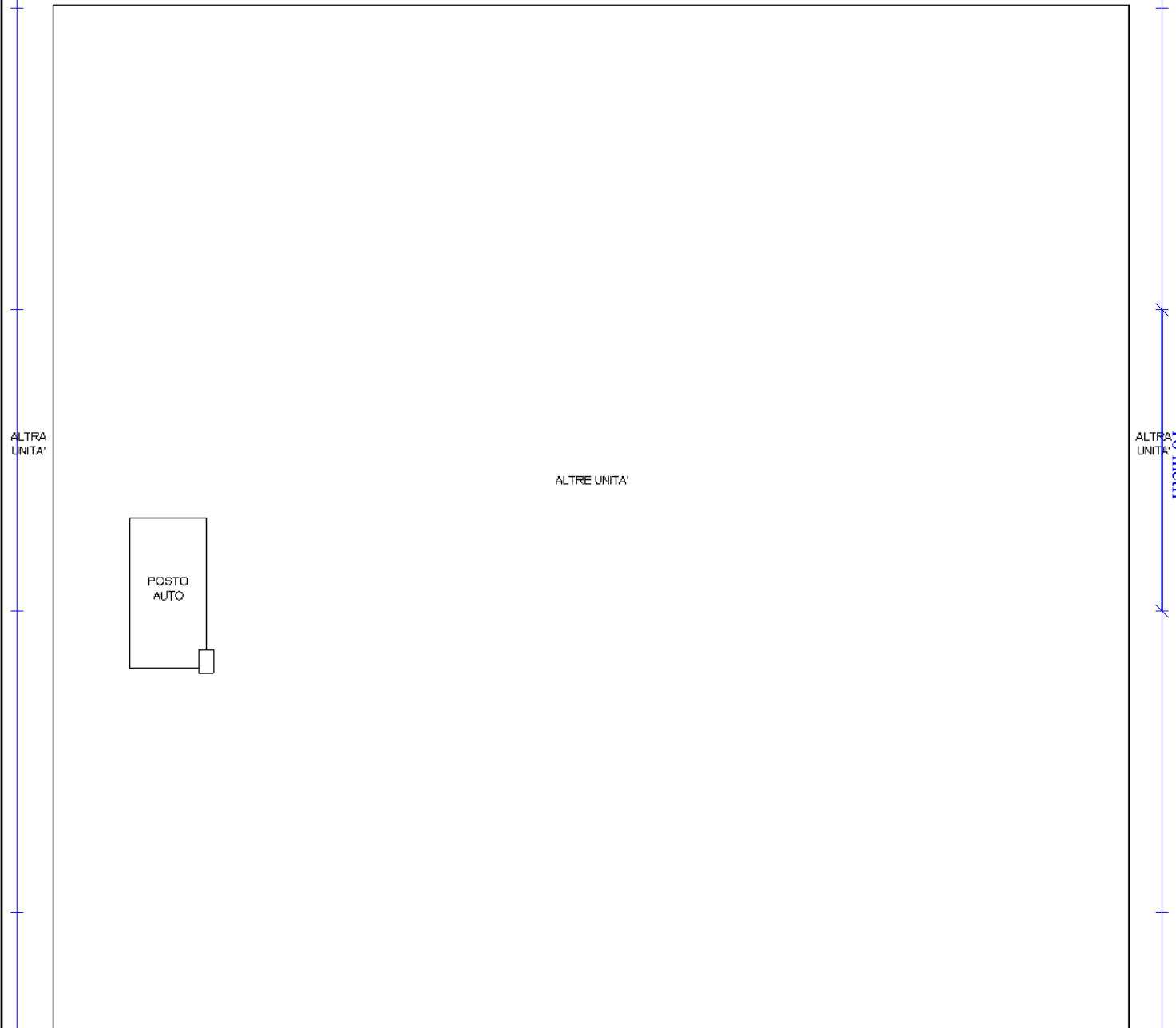

PIANTA PIANO RIALZATO H.=m.2.40 (Q.=m.+1.45)

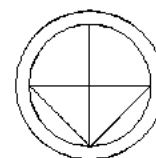

N

Ultima planimetria in atti

**Agenzia del Territorio  
CATASTO FABBRICATI  
Ufficio Provinciale di  
Venezia**

Dichiarazione protocollo n. VE0290413 del 29/12/2004

Planimetria di u.i.u. in Comune di Venezia - Venezia

Via Delle Industrie

civ.

Identificativi Catastali:

Sezione: VE

Foglio: 5

Particella: 905

Subalterno: 73

Compilata da:

Scardellato Luigino

Iscritto all'albo:

Geometri

Prov. Treviso

N. 1594

Scheda n. 1

Scala 1:200

PIANO SEMINTERRATO H= 2,40 (Quota -1,50)

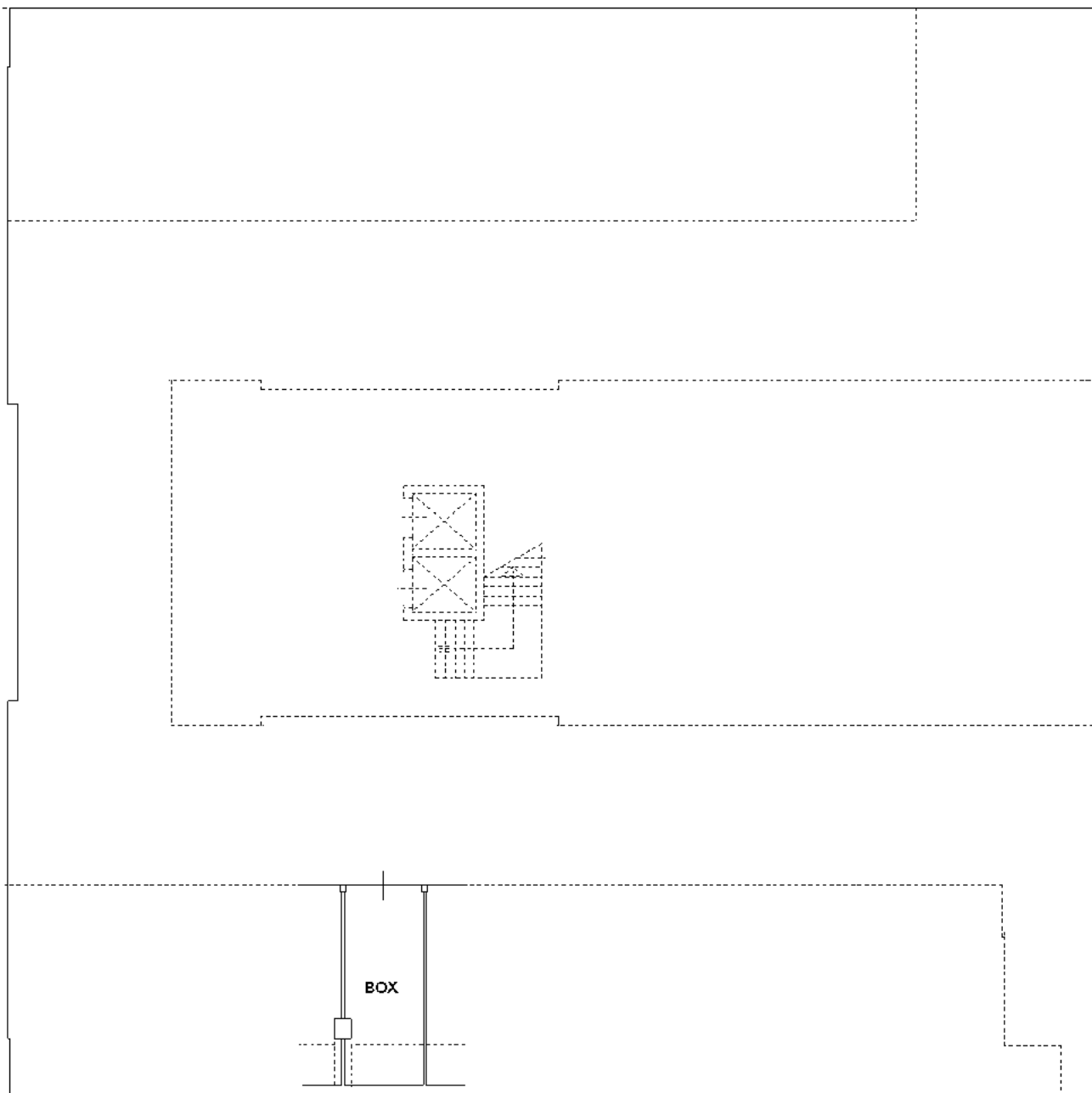

NORD

Ultima planimetria in atti

**Agenzia del Territorio  
CATASTO FABBRICATI  
Ufficio Provinciale di  
Venezia**

Dichiarazione protocollo n. VE0290413 del 29/12/2004

Planimetria di u.i.u. in Comune di Venezia - Venezia

Via Delle Industrie

civ.

Identificativi Catastali:

Sezione: VE

Foglio: 5

Particella: 905

Subalterno: 74

Compilata da:

Scardellato Luigino

Iscritto all'albo:

Geometri

Prov. Treviso

N. 1594

Scheda n. 1

Scala 1:200

PIANO SEMINTERRATO H= 2,40 (Quota -1,50)

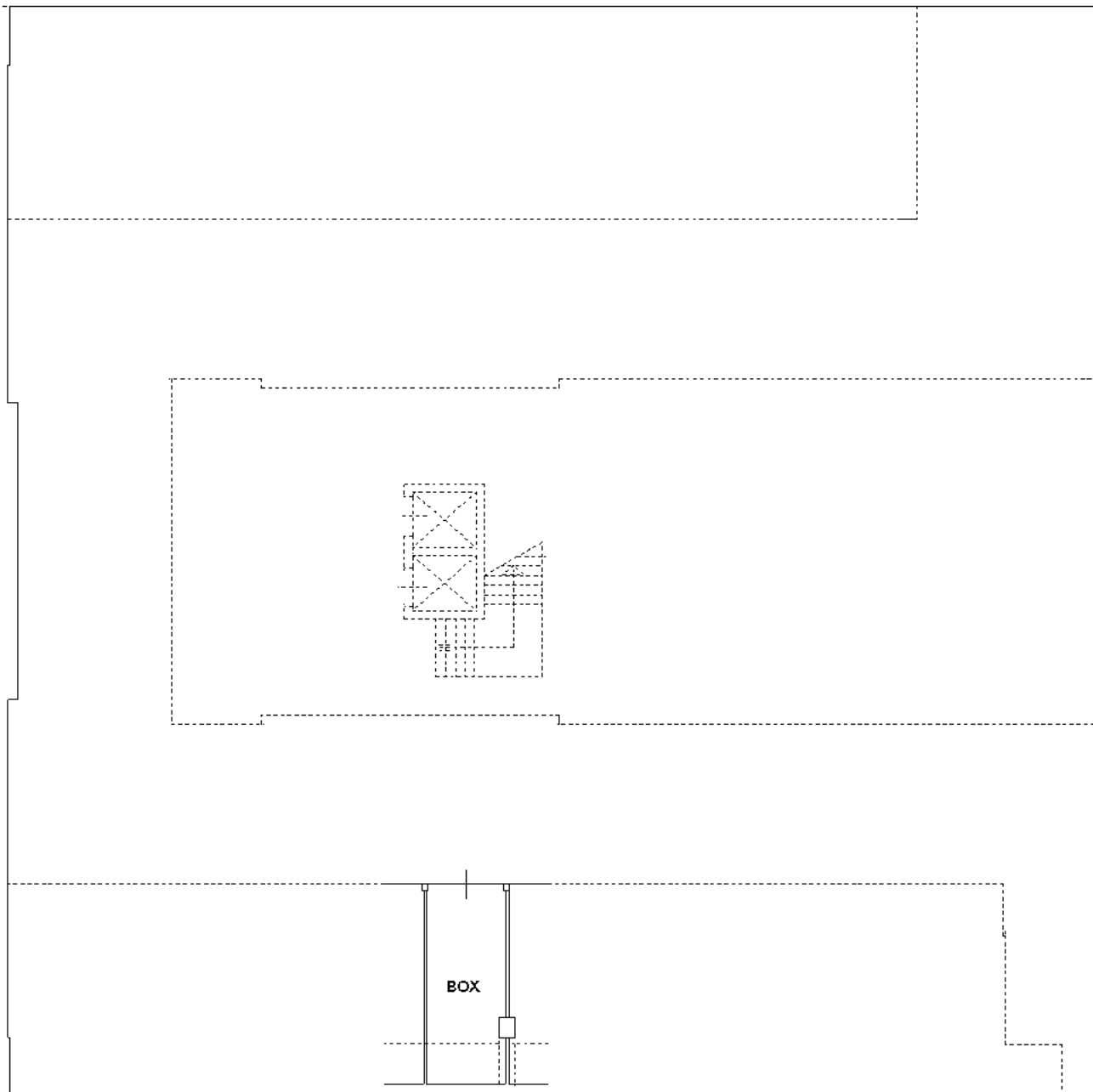

NORD

Ultima planimetria in atti

**Agenzia del Territorio  
CATASTO FABBRICATI  
Ufficio Provinciale di  
Venezia**

Dichiarazione protocollo n. VE0290413 del 29/12/2004

Planimetria di u.i.u. in Comune di Venezia - Venezia

Via Delle Industrie

civ.

Identificativi Catastali:

Sezione: VE

Foglio: 5

Particella: 905

Subalterno: 75

Compilata da:

Scardellato Luigino

Iscritto all'albo:

Geometri

Prov. Treviso

N. 1594

Scheda n. 1

Scala 1:200

PIANO SEMINTERRATO H= 2,40 (Quota -1,50)

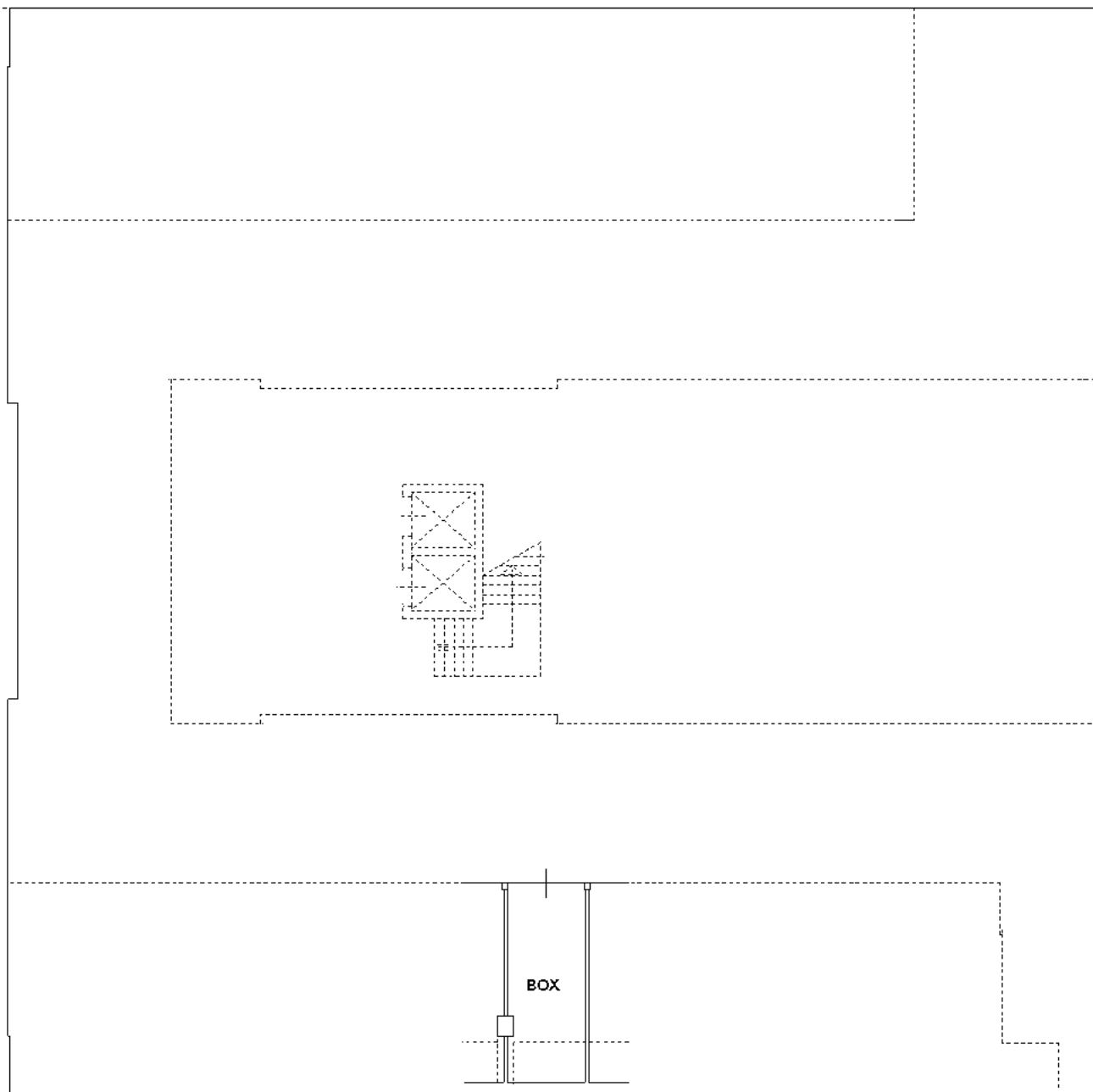

NORD

Ultima planimetria in atti

**Agenzia del Territorio  
CATASTO FABBRICATI  
Ufficio Provinciale di  
Venezia**

Dichiarazione protocollo n. VE0290413 del 29/12/2004

Planimetria di u.i.u. in Comune di Venezia - Venezia

Via Delle Industrie

civ.

Identificativi Catastali:

Sezione: VE

Foglio: 5

Particella: 905

Subalterno: 76

Compilata da:

Scardellato Luigino

Iscritto all'albo:

Geometri

Prov. Treviso

N. 1594

Scheda n. 1

Scala 1:200

PIANO SEMINTERRATO H= 2,40 (Quota -1,50)

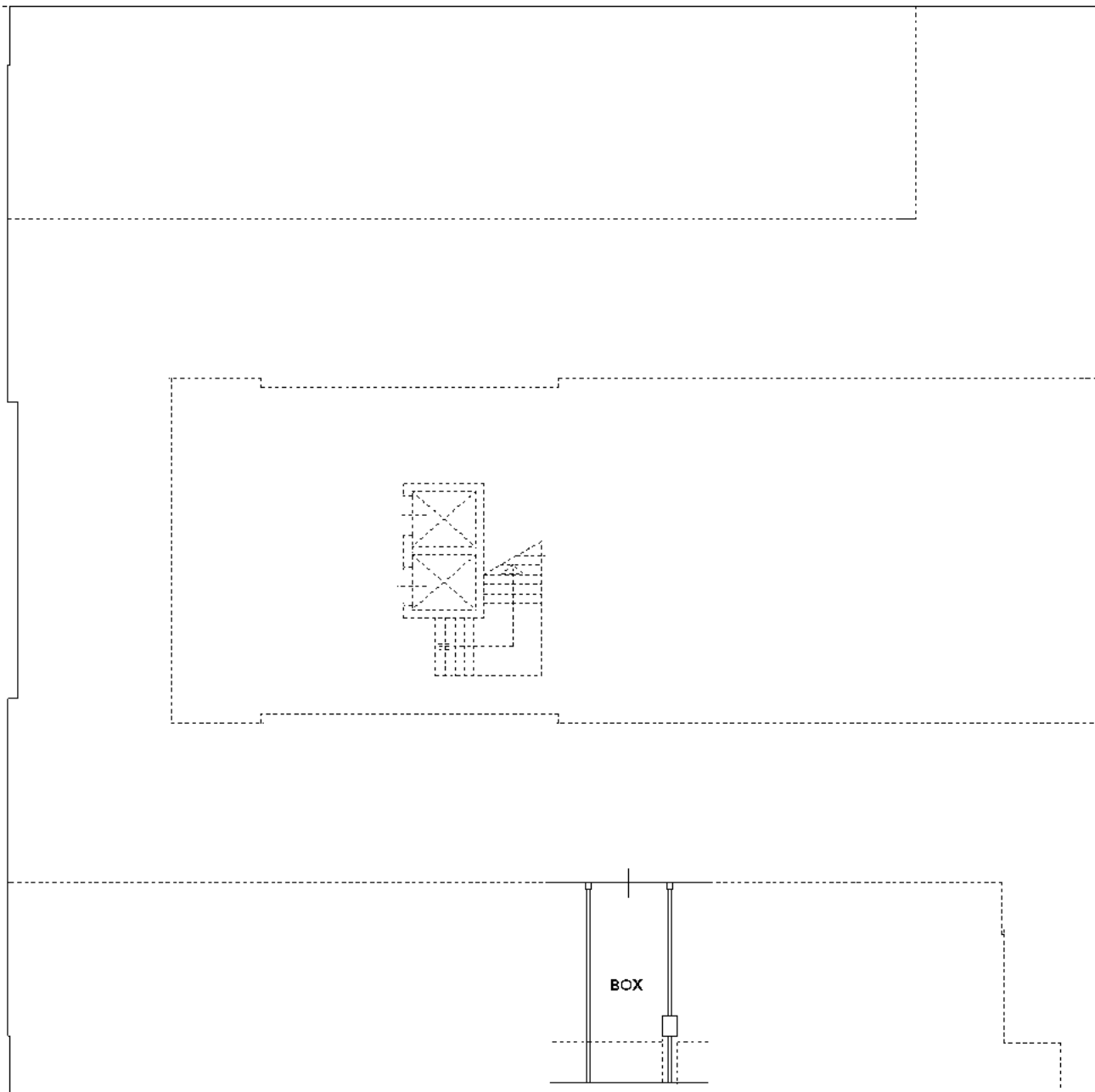

NORD

Ultima planimetria in atti

**Agenzia del Territorio  
CATASTO FABBRICATI  
Ufficio Provinciale di  
Venezia**

Dichiarazione protocollo n. VE0290413 del 29/12/2004

Planimetria di u.i.u. in Comune di Venezia - Venezia

Via Delle Industrie

civ.

Identificativi Catastali:

Sezione: VE

Foglio: 5

Particella: 905

Subalterno: 77

Compilata da:

Scardellato Luigino

Iscritto all'albo:

Geometri

Prov. Treviso

N. 1594

Scheda n. 1

Scala 1:200

PIANO SEMINTERRATO H= 2,40 (Quota -1,50)

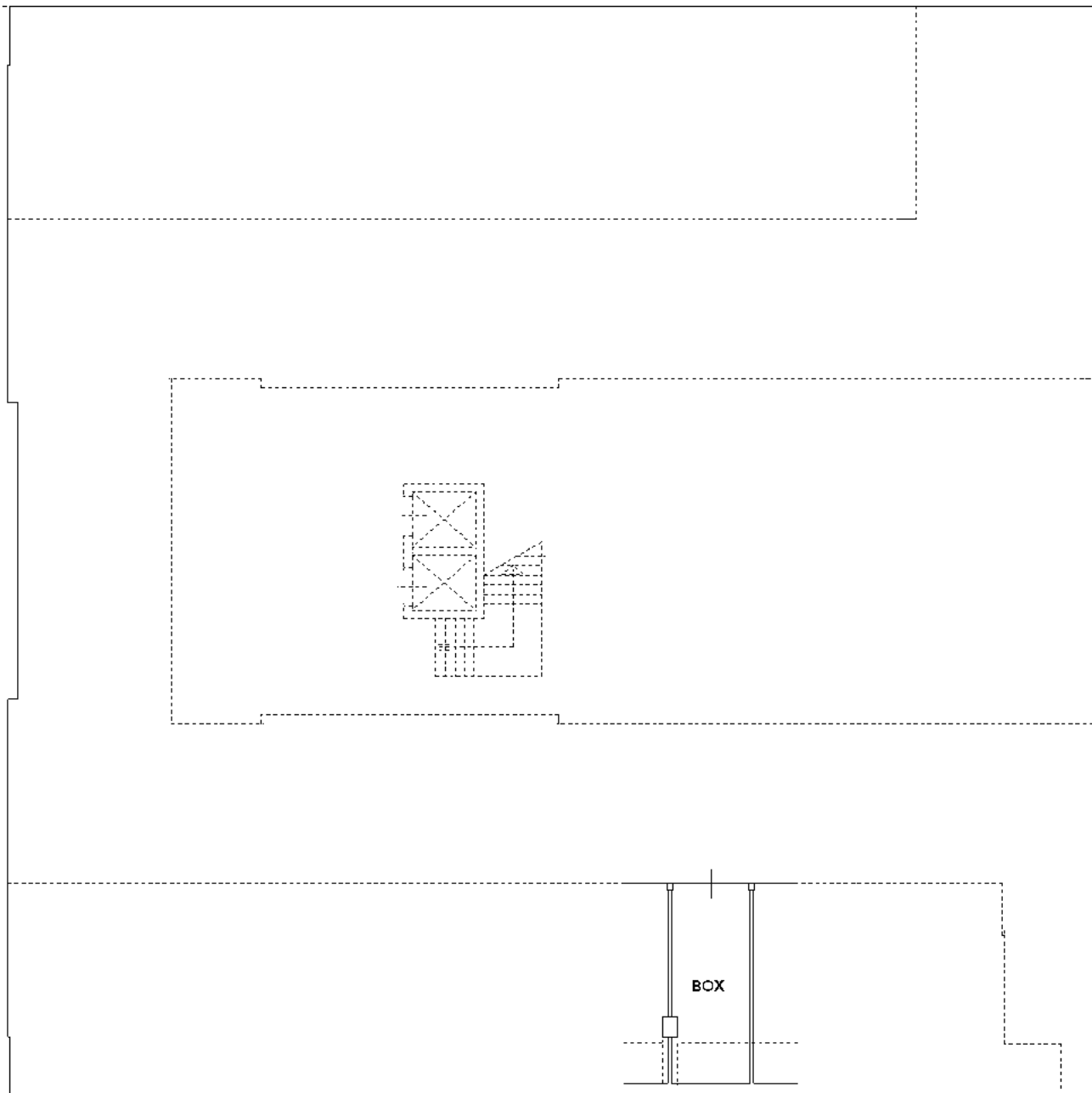

NORD

Ultima planimetria in atti

**Agenzia del Territorio  
CATASTO FABBRICATI  
Ufficio Provinciale di  
Venezia**

Dichiarazione protocollo n. VE0290413 del 29/12/2004

Planimetria di u.i.u. in Comune di Venezia - Venezia

Via Delle Industrie

civ.

Identificativi Catastali:

Sezione: VE

Foglio: 5

Particella: 905

Subalterno: 34

Compilata da:

Scardellato Luigino

Iscritto all'albo:

Geometri

Prov. Treviso

N. 1594

Scheda n. 1

Scala 1:200

PIANO SEMINTERRATO H= 2,40 (Quota -1,50)

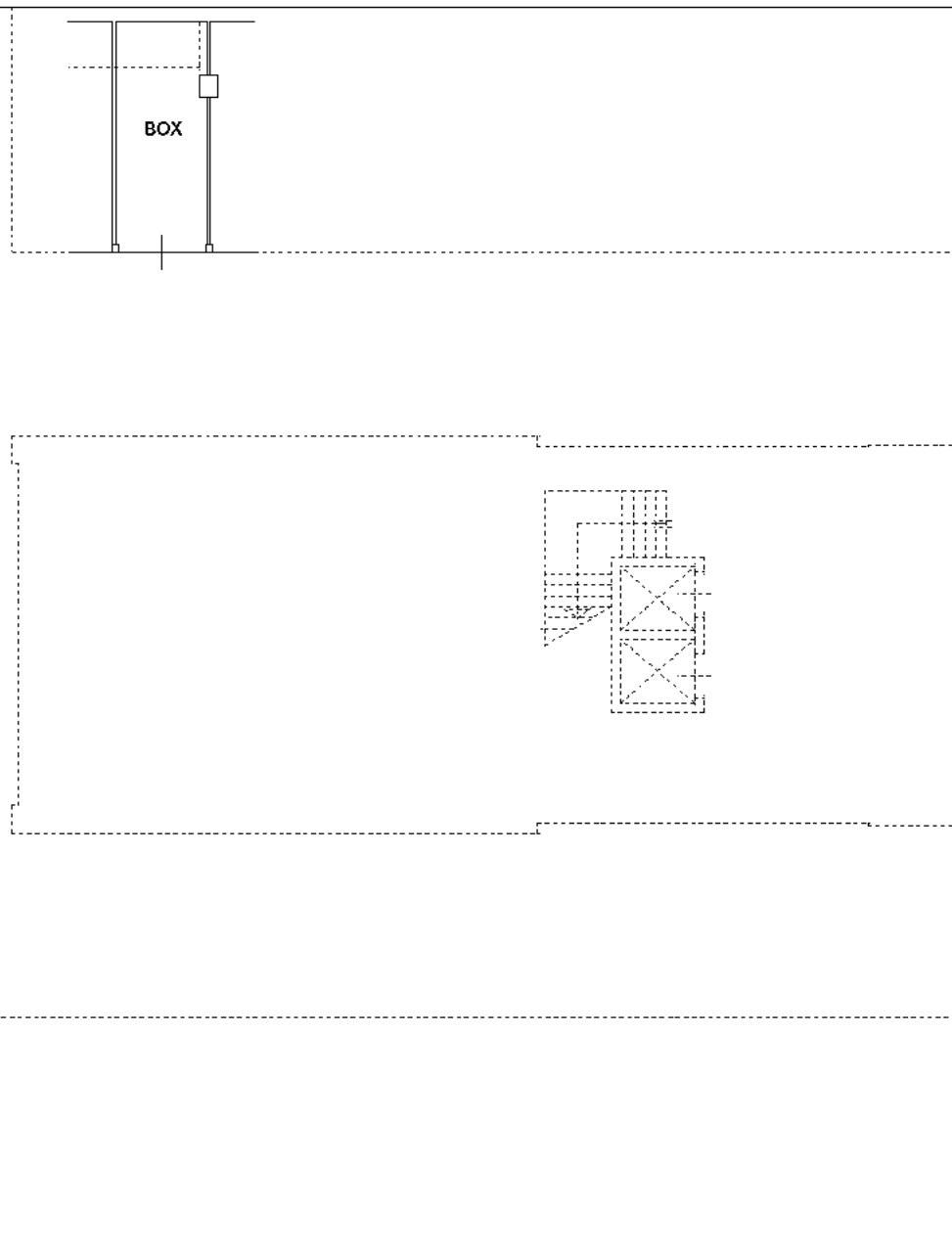

NORD

Ultima planimetria in atti

**Agenzia del Territorio  
CATASTO FABBRICATI  
Ufficio Provinciale di  
Venezia**

Dichiarazione protocollo n. VE0290413 del 29/12/2004

Planimetria di u.i.u. in Comune di Venezia - Venezia

Via Delle Industrie

civ.

Identificativi Catastali:

Sezione: VE

Foglio: 5

Particella: 905

Subalterno: 39

Compilata da:

Scardellato Luigino

Iscritto all'albo:

Geometri

Prov. Treviso

N. 1594

Scheda n. 1

Scala 1:200

PIANO SEMINTERRATO H= 2,40 (Quota -1,50)

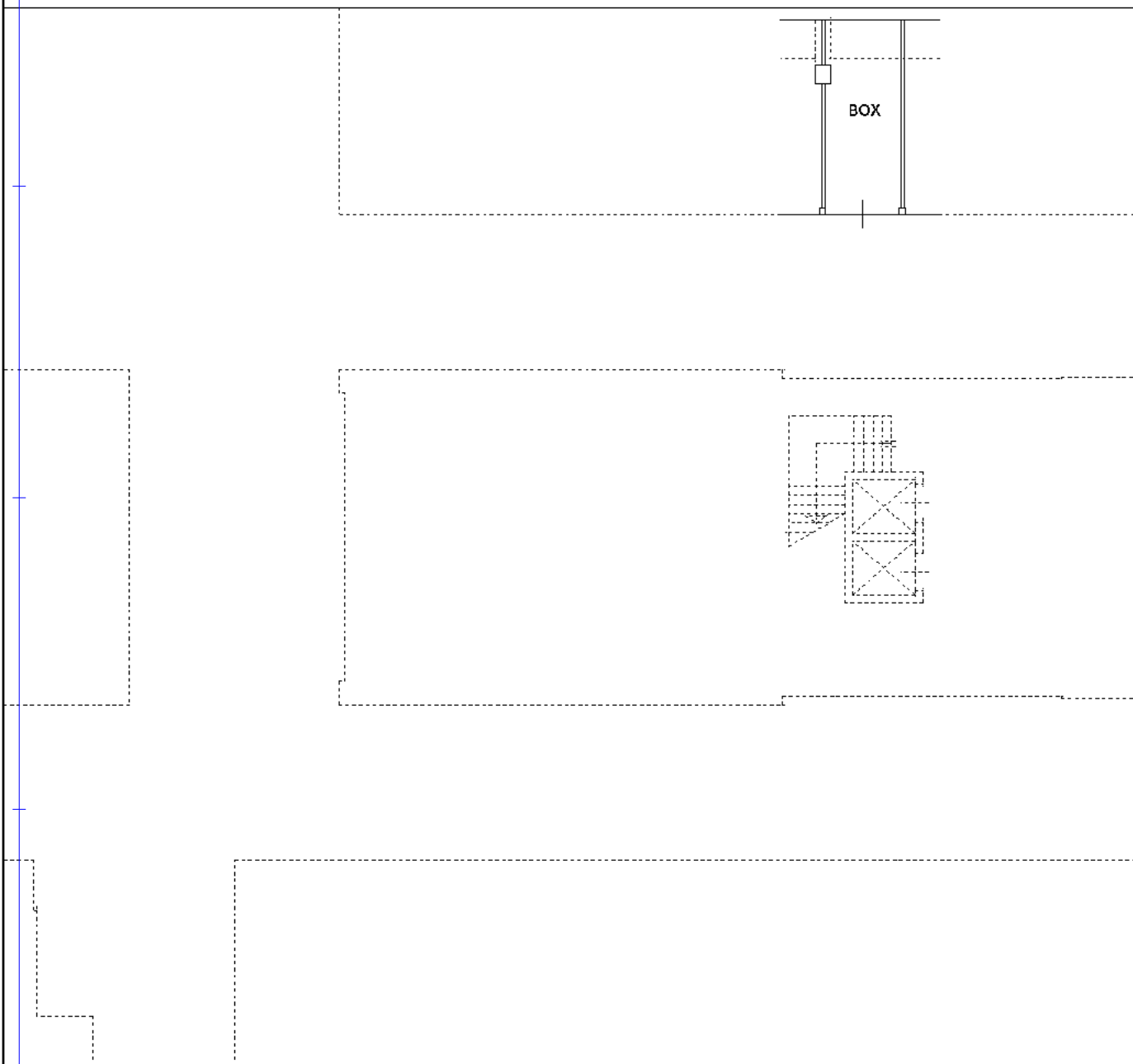

NORD

Ultima planimetria in atti



**Agenzia del Territorio  
CATASTO FABBRICATI  
Ufficio Provinciale di  
Venezia**

Dichiarazione protocollo n. VE0290413 del 29/12/2004

Planimetria di u.i.u. in Comune di Venezia - Venezia

Via Delle Industrie

civ.

Identificativi Catastali:

Sezione: VE

Foglio: 5

Particella: 905

Subalterno: 41

Compilata da:

Scardellato Luigino

Iscritto all'albo:

Geometri

Prov. Treviso

N. 1594

Scheda n. 1

Scala 1:200

PIANO SEMINTERRATO H= 2,40 (Quota -1,50)

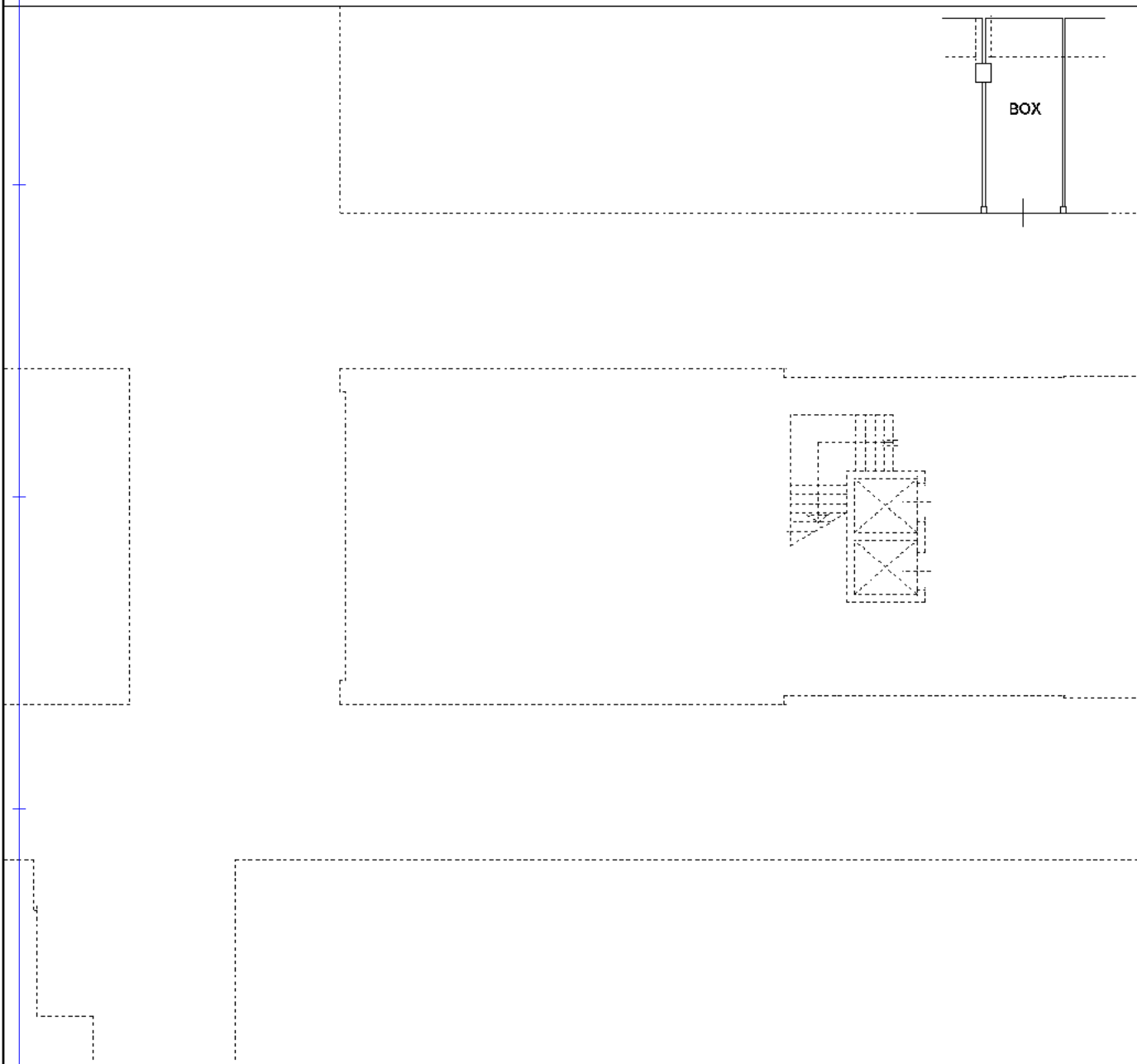

NORD

Ultima planimetria in atti

**Agenzia del Territorio  
CATASTO FABBRICATI  
Ufficio Provinciale di  
Venezia**

Dichiarazione protocollo n. VE0290413 del 29/12/2004

Planimetria di u.i.u. in Comune di Venezia - Venezia

Via Delle Industrie

civ.

Identificativi Catastali:

Sezione: VE

Foglio: 5

Particella: 905

Subalterno: 42

Compilata da:

Scardellato Luigino

Iscritto all'albo:

Geometri

Prov. Treviso

N. 1594

Scheda n. 1

Scala 1:200

PIANO SEMINTERRATO H= 2,40 (Quota -1,50)

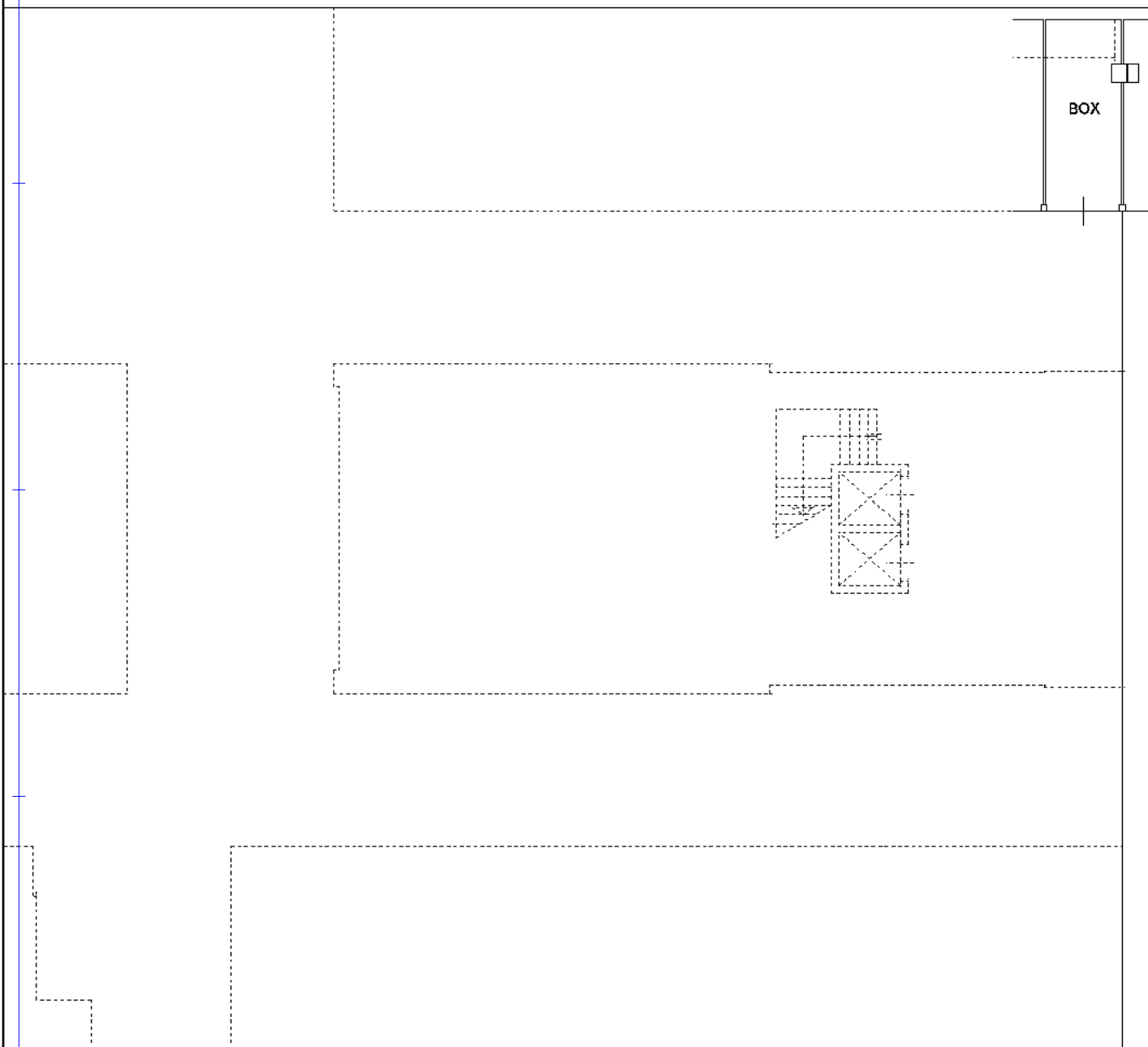

NORD

Ultima planimetria in atti

**Agenzia del Territorio  
CATASTO FABBRICATI  
Ufficio Provinciale di  
Venezia**

Dichiarazione protocollo n. VE0290413 del 29/12/2004

Planimetria di u.i.u. in Comune di Venezia - Venezia

Via Delle Industrie

civ.

Identificativi Catastali:

Sezione: VE

Foglio: 5

Particella: 905

Subalterno: 58

Compilata da:

Scardellato Luigino

Iscritto all'albo:

Geometri

Prov. Treviso

N. 1594

Scheda n. 1

Scala 1:200

PIANO SEMINTERRATO H= 2,40 (Quota -1,50)

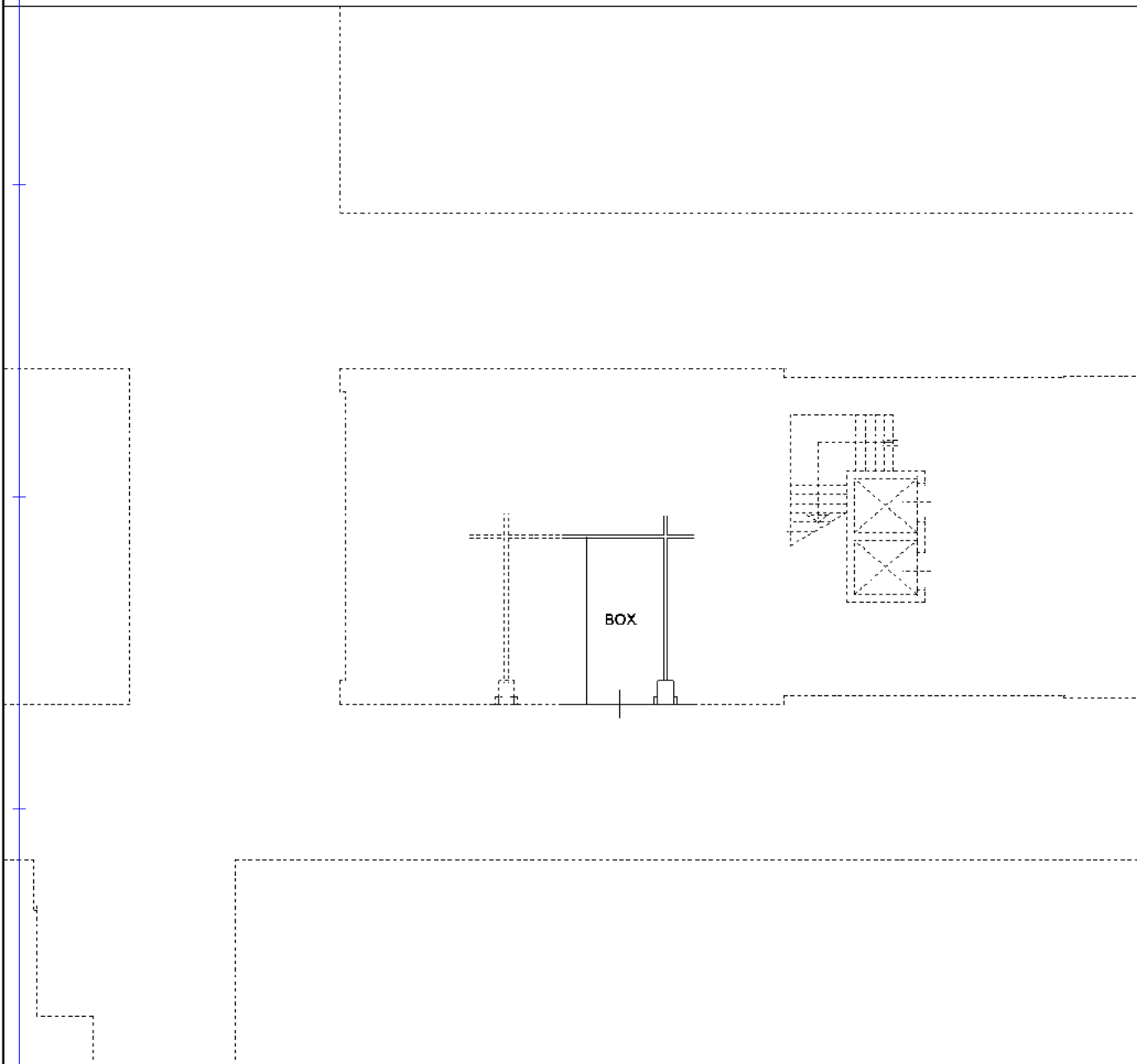

NORD

Ultima planimetria in atti

**Agenzia del Territorio  
CATASTO FABBRICATI  
Ufficio Provinciale di  
Venezia**

Dichiarazione protocollo n. VE0290413 del 29/12/2004

Planimetria di u.i.u. in Comune di Venezia - Venezia

Via Delle Industrie

civ.

Identificativi Catastali:

Sezione: VE

Foglio: 5

Particella: 905

Subalterno: 59

Compilata da:

Scardellato Luigino

Iscritto all'albo:

Geometri

Prov. Treviso

N. 1594

Scheda n. 1

Scala 1:200

PIANO SEMINTERRATO H= 2,40 (Quota -1,50)

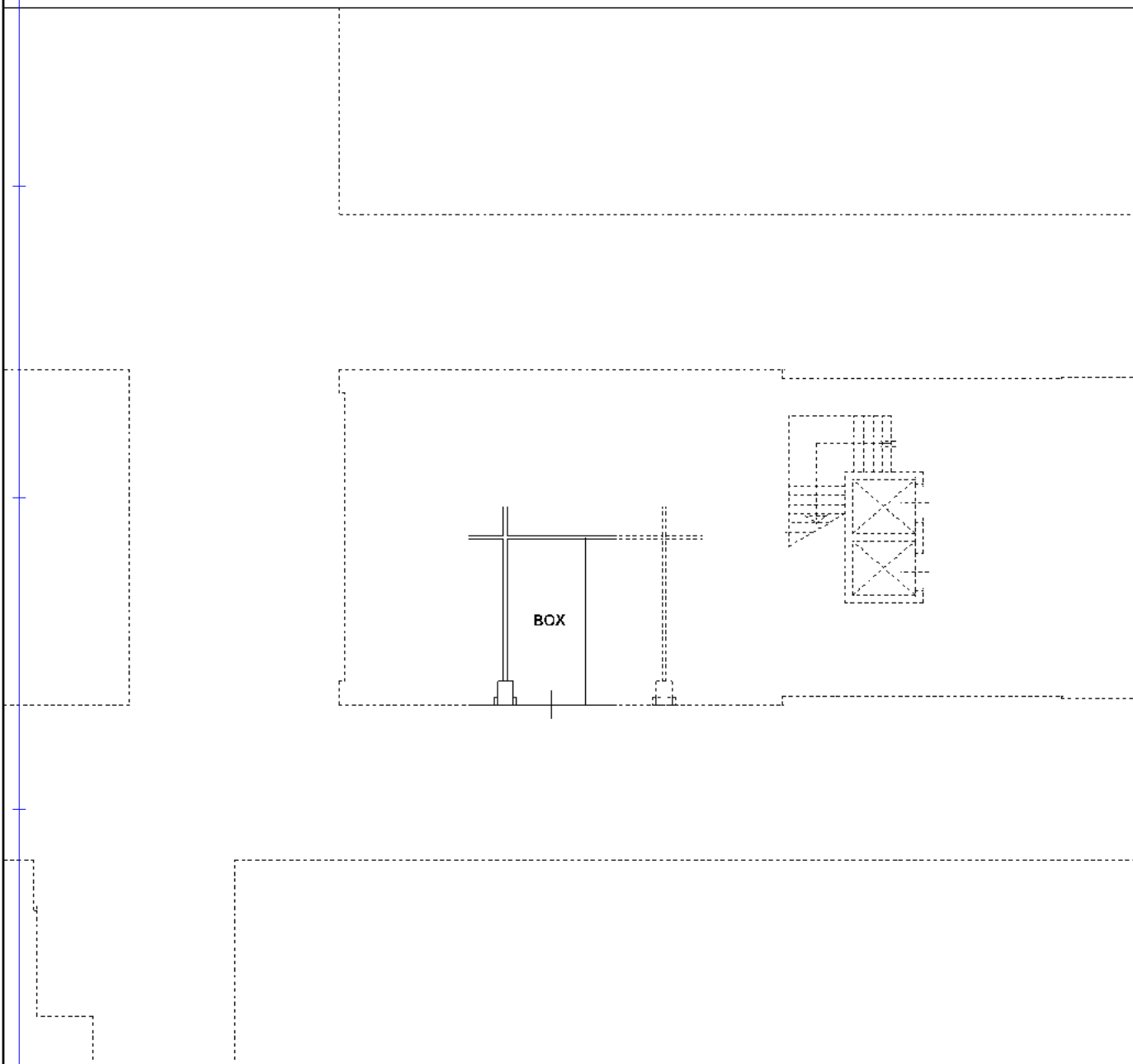

NORD

Ultima planimetria in atti

**Agenzia del Territorio  
CATASTO FABBRICATI  
Ufficio Provinciale di  
Venezia**

Dichiarazione protocollo n. VE0290413 del 29/12/2004

Planimetria di u.i.u. in Comune di Venezia - Venezia

Via Delle Industrie

civ.

Identificativi Catastali:

Sezione: VE

Foglio: 5

Particella: 905

Subalterno: 60

Compilata da:

Scardellato Luigino

Iscritto all'albo:

Geometri

Prov. Treviso

N. 1594

Scheda n. 1

Scala 1:200

PIANO SEMINTERRATO H= 2,40 (Quota -1,50)

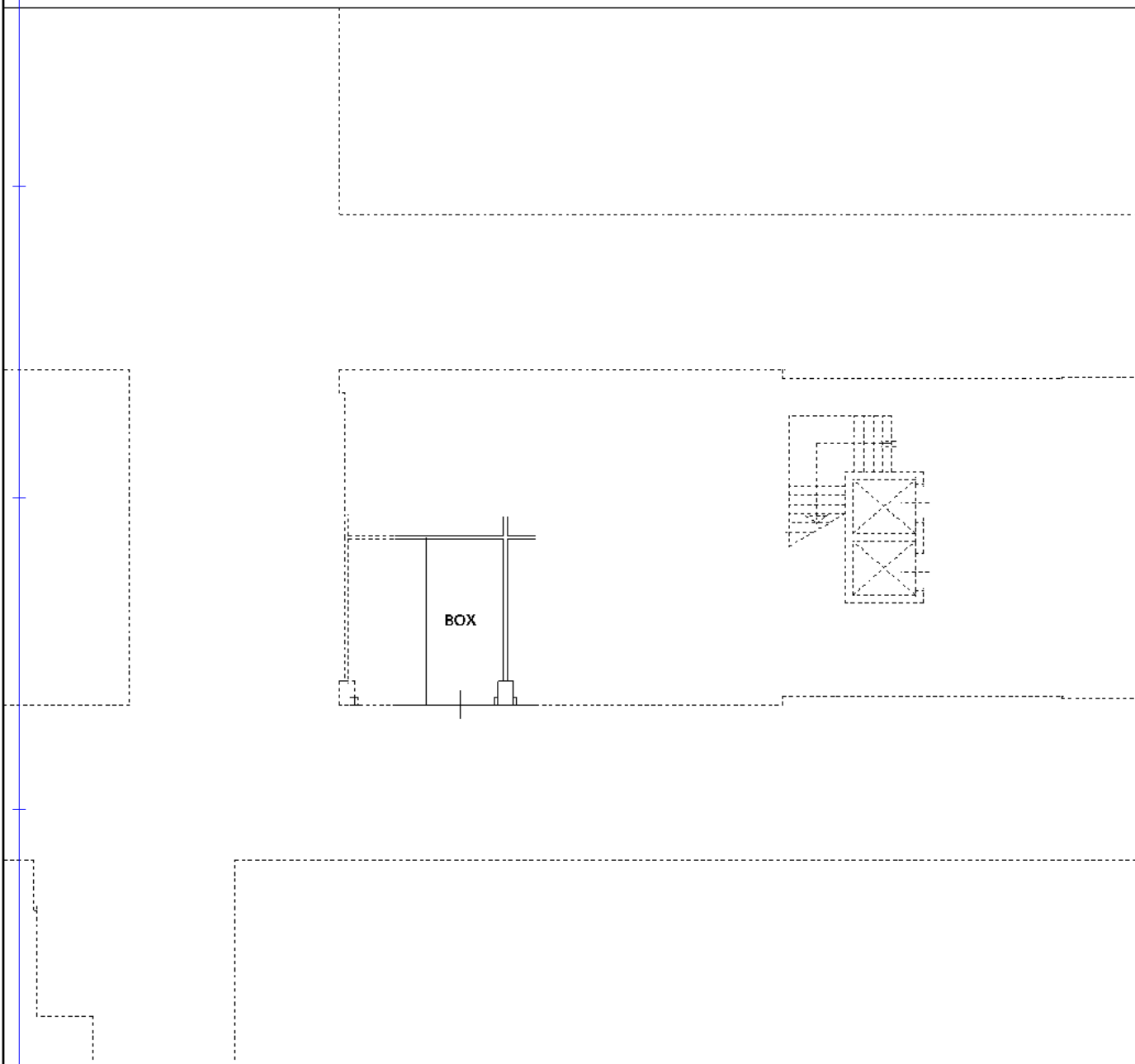

NORD

Ultima planimetria in atti

**Agenzia del Territorio  
CATASTO FABBRICATI  
Ufficio Provinciale di  
Venezia**

Dichiarazione protocollo n. VE0290413 del 29/12/2004

Planimetria di u.i.u. in Comune di Venezia - Venezia

Via Delle Industrie

civ.

Identificativi Catastali:

Sezione: VE

Foglio: 5

Particella: 905

Subalterno: 61

Compilata da:

Scardellato Luigino

Iscritto all'albo:

Geometri

Prov. Treviso

N. 1594

Scheda n. 1

Scala 1:200

PIANO SEMINTERRATO H= 2,40 (Quota -1,50)

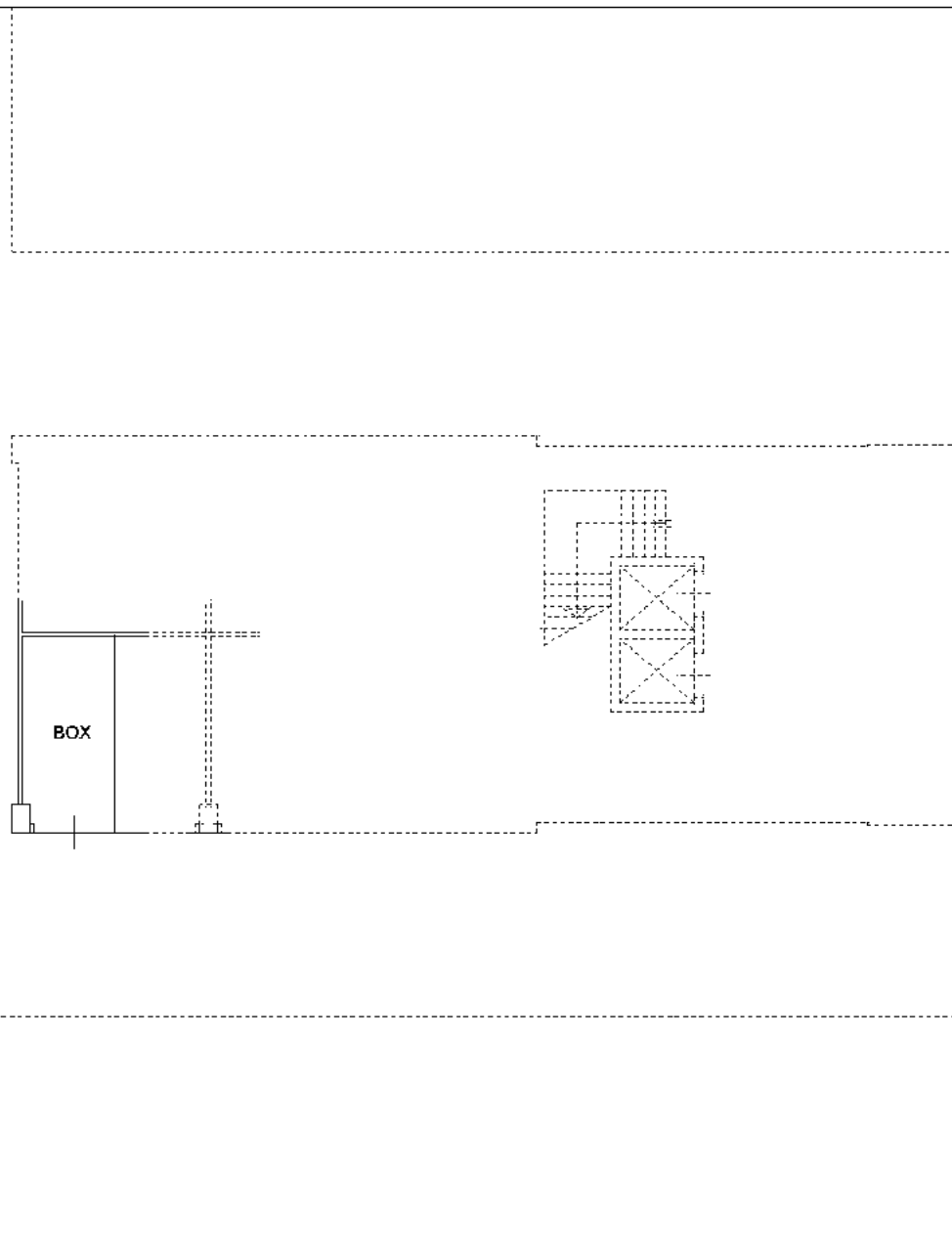

NORD

Ultima planimetria in atti

**Agenzia del Territorio  
CATASTO FABBRICATI  
Ufficio Provinciale di  
Venezia**

Dichiarazione protocollo n. VE0290413 del 29/12/2004

Planimetria di u.i.u. in Comune di Venezia - Venezia

Via Delle Industrie

civ.

Identificativi Catastali:

Sezione: VE

Foglio: 5

Particella: 905

Subalterno: 63

Compilata da:

Scardellato Luigino

Iscritto all'albo:

Geometri

Prov. Treviso

N. 1594

Scheda n. 1

Scala 1:200

PIANO SEMINTERRATO H= 2,40 (Quota -1,50)

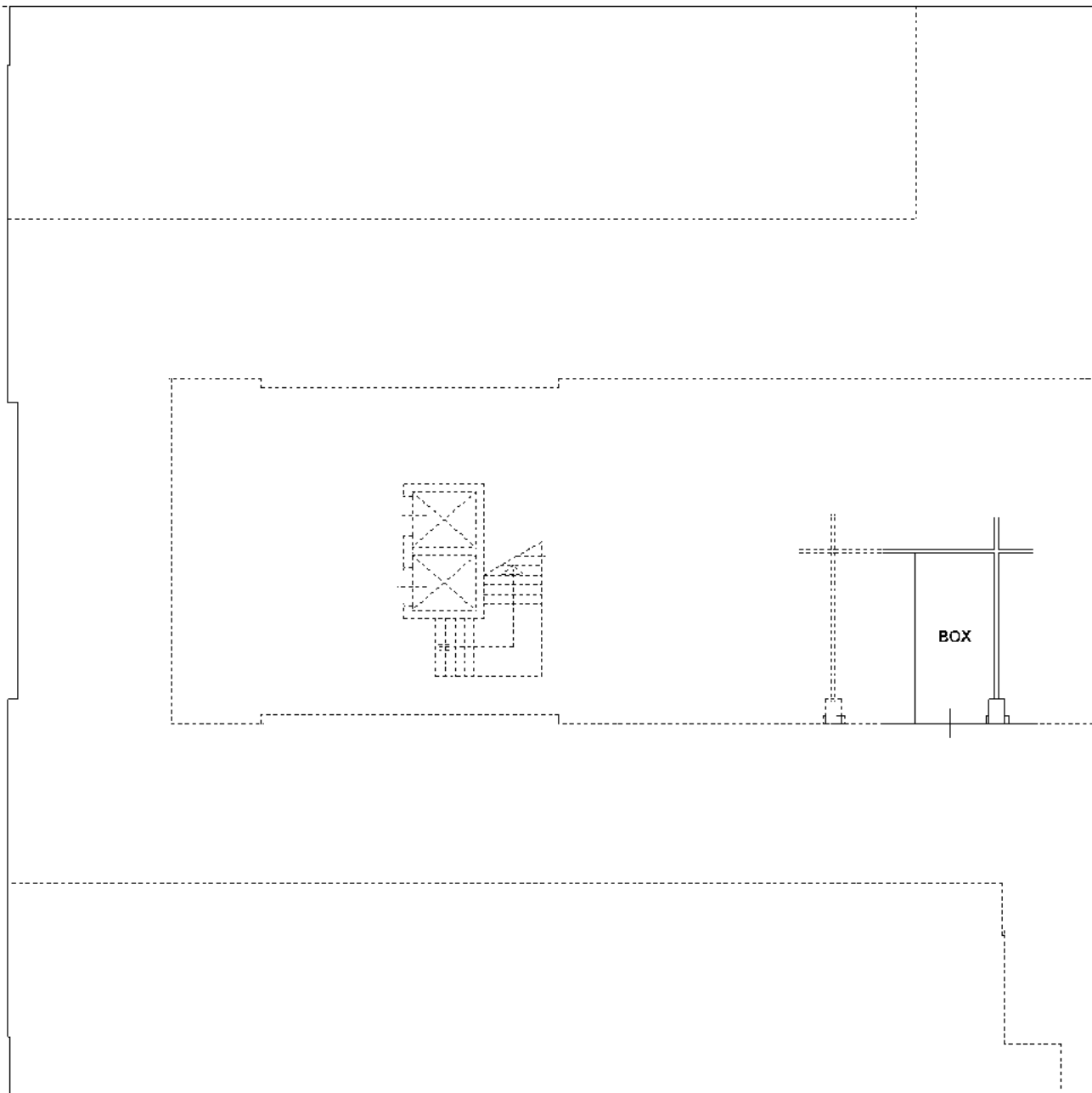

NORD

Ultima planimetria in atti

**Agenzia del Territorio  
CATASTO FABBRICATI  
Ufficio Provinciale di  
Venezia**

Dichiarazione protocollo n. VE0290413 del 29/12/2004

Planimetria di u.i.u. in Comune di Venezia - Venezia

Via Delle Industrie

civ.

Identificativi Catastali:

Sezione: VE

Foglio: 5

Particella: 905

Subalterno: 64

Compilata da:

Scardellato Luigino

Iscritto all'albo:

Geometri

Prov. Treviso

N. 1594

Scheda n. 1

Scala 1:200

PIANO SEMINTERRATO H= 2,40 (Quota -1,50)

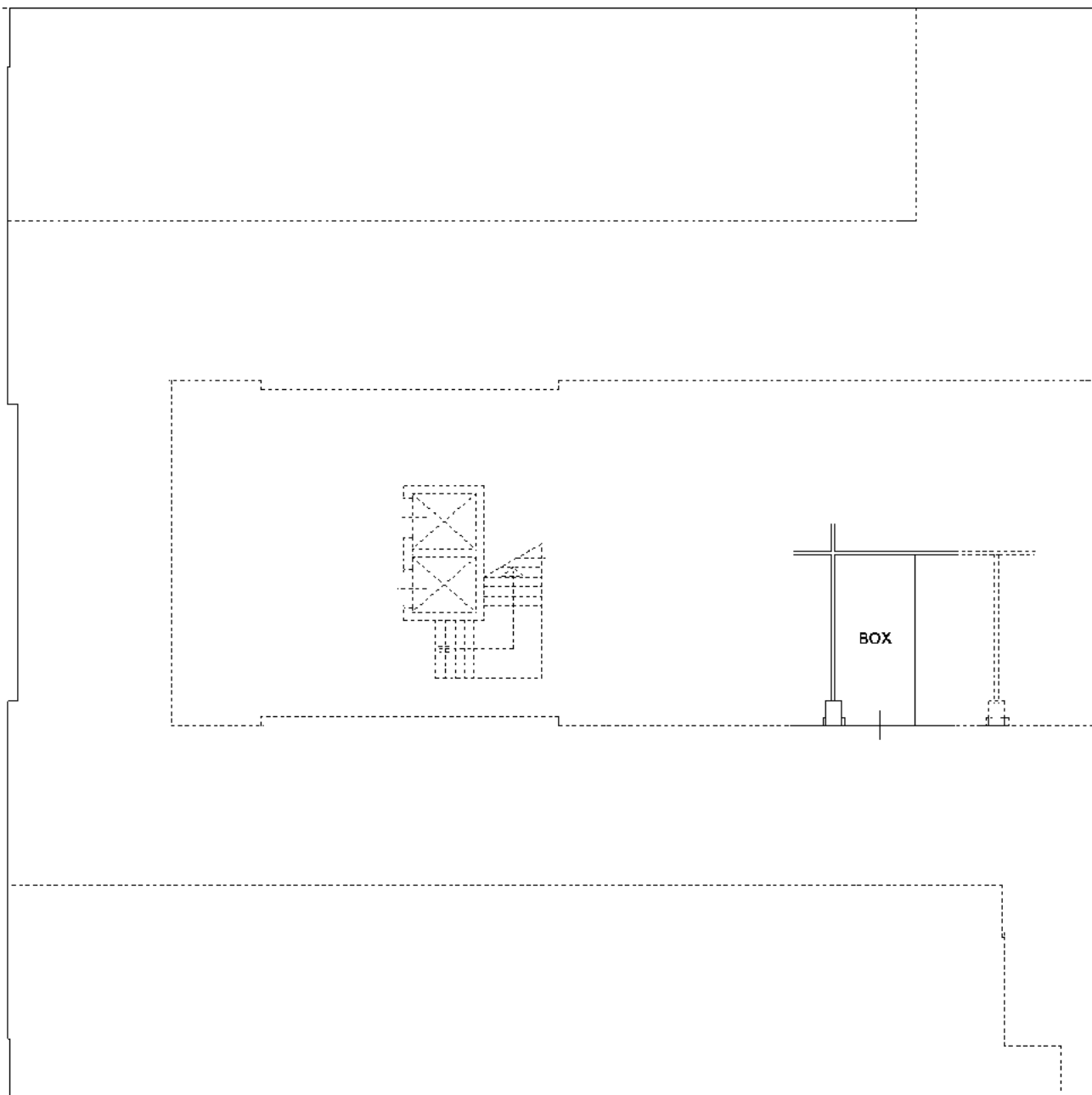

NORD

Ultima planimetria in atti



**Agenzia del Territorio  
CATASTO FABBRICATI  
Ufficio Provinciale di  
Venezia**

Dichiarazione protocollo n. VE0290413 del 29/12/2004

Planimetria di u.i.u. in Comune di Venezia - Venezia

Via Delle Industrie

civ.

Identificativi Catastali:

Sezione: VE

Foglio: 5

Particella: 905

Subalterno: 65

Compilata da:

Scardellato Luigino

Iscritto all'albo:

Geometri

Prov. Treviso

N. 1594

Scheda n. 1

Scala 1:200

PIANO SEMINTERRATO H= 2,40 (Quota -1,50)

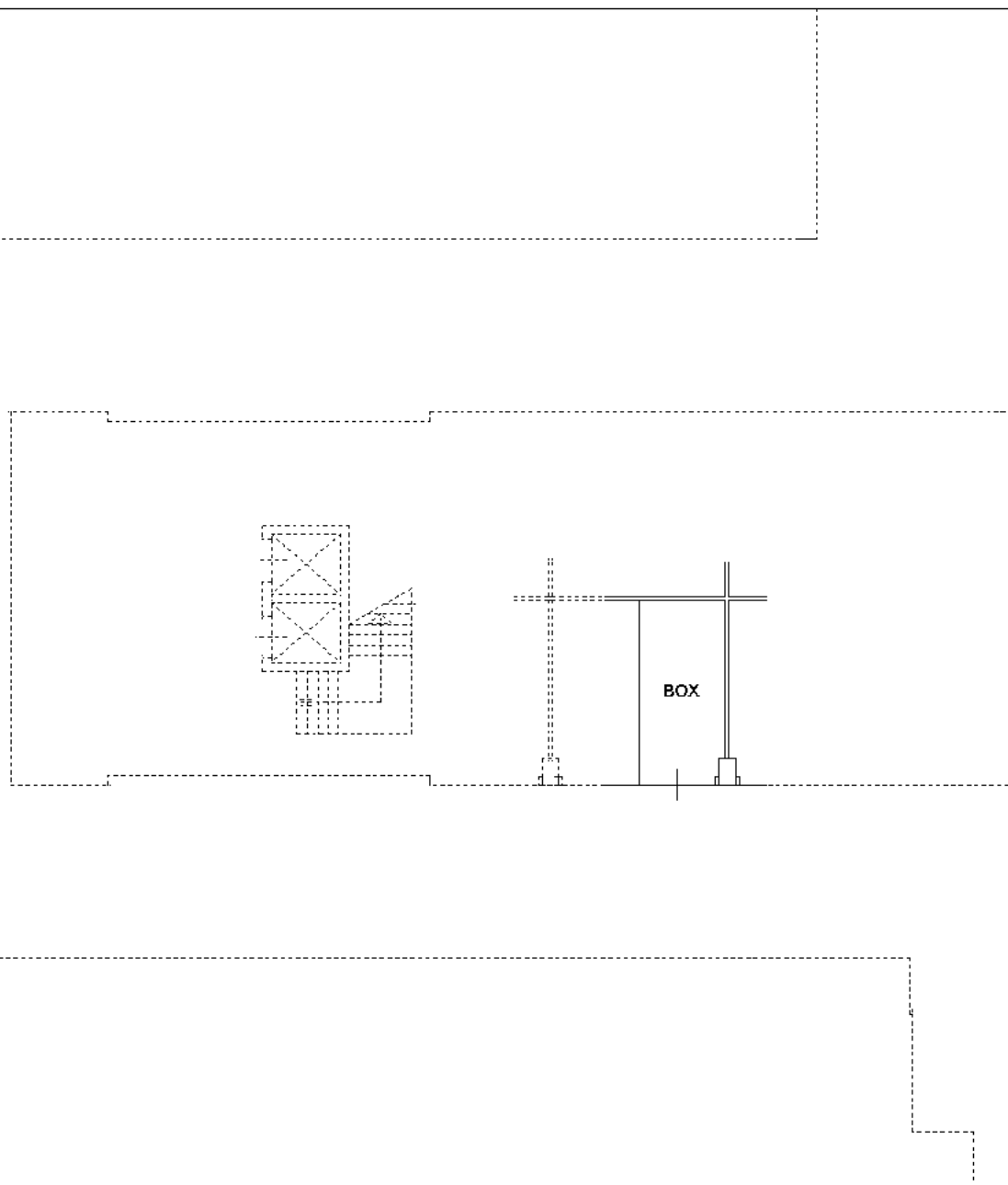

NORD

Ultima planimetria in atti

**Agenzia del Territorio  
CATASTO FABBRICATI  
Ufficio Provinciale di  
Venezia**

Dichiarazione protocollo n. VE0290413 del 29/12/2004

Planimetria di u.i.u. in Comune di Venezia - Venezia

Via Delle Industrie

civ.

Identificativi Catastali:

Sezione: VE

Foglio: 5

Particella: 905

Subalterno: 66

Compilata da:

Scardellato Luigino

Iscritto all'albo:

Geometri

Prov. Treviso

N. 1594

Scheda n. 1

Scala 1:200

PIANO SEMINTERRATO H= 2,40 (Quota -1,50)

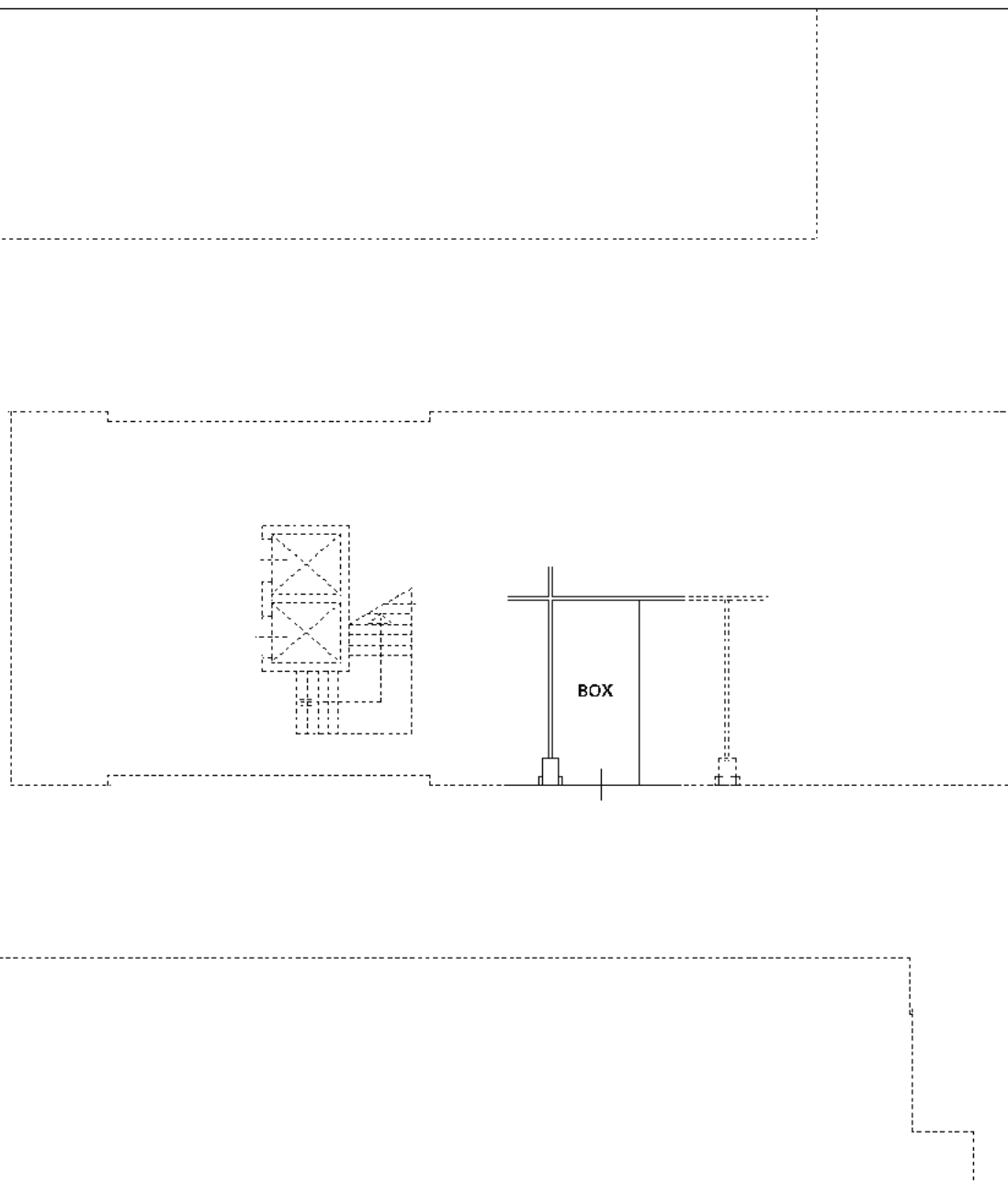

NORD

Ultima planimetria in atti

**Agenzia del Territorio  
CATASTO FABBRICATI  
Ufficio Provinciale di**

Dichiarazione protocollo n. 000137778 del 04/07/2002

Planimetria di u.i.u. in Comune di Venezia - Venezia

Via Delle Industrie

civ.

Identificativi Catastali:

Sezione: VE

Foglio: 5

Particella: 856

Subalterno: 52

Compilata da:  
Panisson Luigi

Iscritto all'albo:  
Architetti

Prov. Venezia

N. 1593

Scheda n. 1      Scala 1:100

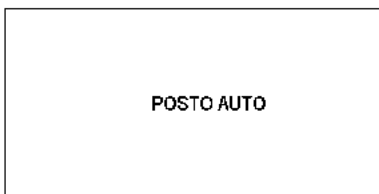
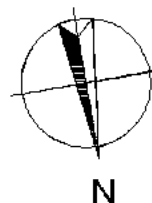

POSTO AUTO

Piano Copertura

Catasto dei Fabbricati - Situazione al 03/10/2019 - Comune di VENEZIA (L736) - < Foglio: 5 - Particella: 856 - Subalterno: 52 >  
VIA DELLE INDUSTRIE piano: 1;

Ultima planimetria in atti

**Agenzia del Territorio  
CATASTO FABBRICATI  
Ufficio Provinciale di**

Dichiarazione protocollo n. 000137778 del 04/07/2002

Planimetria di u.i.u. in Comune di Venezia - Venezia

Via Delle Industrie

civ.

Identificativi Catastali:

Sezione: VE

Foglio: 5

Particella: 856

Subalterno: 59

Compilata da:  
Panisson Luigi

Iscritto all'albo:  
Architetti

Prov. Venezia

N. 1593

Scheda n. 1

Scala 1:100

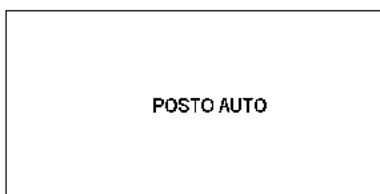
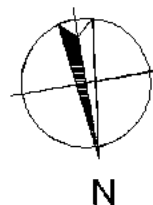

POSTO AUTO

Piano Copertura

Ultima planimetria in atti

**Agenzia del Territorio  
CATASTO FABBRICATI  
Ufficio Provinciale di**

Dichiarazione protocollo n. 000137778 del 04/07/2002

Planimetria di u.i.u. in Comune di Venezia - Venezia

Via Delle Industrie

civ.

Identificativi Catastali:

Sezione: VE  
Foglio: 5  
Particella: 856  
Subalterno: 75

Compilata da:

Panisson Luigi  
Iscritto all'albo:  
Architetti

Prov. Venezia

N. 1593

Scheda n. 1      Scala 1:100



POSTO AUTO

Piano Copertura

Catasto dei Fabbricati - Situazione al 03/10/2019 - Comune di VENEZIA (L736) - < Foglio: 5 - Particella: 856 - Subalterno: 75 >  
VIA DELLE INDUSTRIE piano: 1;

Ultima planimetria in atti

**Agenzia del Territorio  
CATASTO FABBRICATI  
Ufficio Provinciale di**

Dichiarazione protocollo n. 000137778 del 04/07/2002

Planimetria di u.i.u. in Comune di Venezia - Venezia

Via Delle Industrie

civ.

Identificativi Catastali:

Sezione: VE

Foglio: 5

Particella: 856

Subalterno: 76

Compilata da:  
Panisson Luigi

Iscritto all'albo:  
Architetti

Prov. Venezia

N. 1593

Scheda n. 1

Scala 1:100

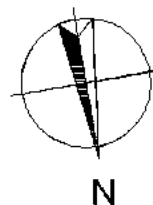

POSTO AUTO

Piano Copertura

Ultima planimetria in atti

**Agenzia del Territorio  
CATASTO FABBRICATI  
Ufficio Provinciale di**

Dichiarazione protocollo n. 000137778 del 04/07/2002

Planimetria di u.i.u. in Comune di Venezia - Venezia

Via Delle Industrie

civ.

Identificativi Catastali:

Sezione: VE

Foglio: 5

Particella: 856

Subalterno: 77

Compilata da:  
Panisson Luigi

Iscritto all'albo:  
Architetti

Prov. Venezia

N. 1593

Scheda n. 1

Scala 1:100

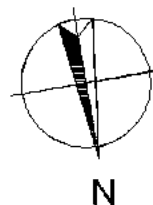

POSTO AUTO

Piano Copertura

Catasto dei Fabbricati - Situazione al 03/10/2019 - Comune di VENEZIA (L736) - < Foglio: 5 - Particella: 856 - Subalterno: 77 >  
VIA DELLE INDUSTRIE piano: 1;

Ultima planimetria in atti

**Agenzia del Territorio  
CATASTO FABBRICATI  
Ufficio Provinciale di**

Dichiarazione protocollo n. 000137778 del 04/07/2002

Planimetria di u.i.u. in Comune di Venezia - Venezia

Via Delle Industrie

civ.

Identificativi Catastali:

Sezione: VE

Foglio: 5

Particella: 856

Subalterno: 78

Compilata da:  
Panisson Luigi

Iscritto all'albo:  
Architetti

Prov. Venezia

N. 1593

Scheda n. 1

Scala 1:100

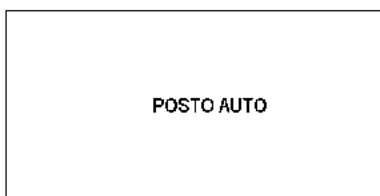
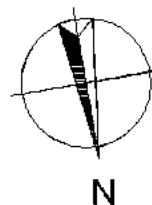

POSTO AUTO

Piano Copertura

Ultima planimetria in atti



**Agenzia del Territorio  
CATASTO FABBRICATI  
Ufficio Provinciale di**

Dichiarazione protocollo n. 000137778 del 04/07/2002

Planimetria di u.i.u. in Comune di Venezia - Venezia

Via Delle Industrie

civ.

Identificativi Catastali:

Sezione: VE

Foglio: 5

Particella: 856

Subalterno: 79

Compilata da:  
Panisson Luigi

Iscritto all'albo:  
Architetti

Prov. Venezia

N. 1593

Scheda n. 1

Scala 1:100

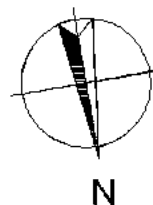

POSTO AUTO

Piano Copertura

Catasto dei Fabbricati - Situazione al 03/10/2019 - Comune di VENEZIA (L736) - < Foglio: 5 - Particella: 856 - Subalterno: 79 >  
VIA DELLE INDUSTRIE piano: 1;

Ultima planimetria in atti

**Agenzia del Territorio  
CATASTO FABBRICATI  
Ufficio Provinciale di**

Dichiarazione protocollo n. 000137778 del 04/07/2002

Planimetria di u.i.u. in Comune di Venezia - Venezia

**LOTTO 06**

Via Delle Industrie

civ.

Identificativi Catastali:

Sezione: VE

Foglio: 5

Particella: 856

Subalterno: 80

Compilata da:

Panisson Luigi

Iscritto all'albo:

Architetti

Prov. Venezia

N. 1593

Scheda n. 1

Scala 1:100

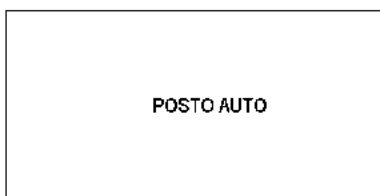
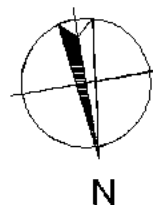

POSTO AUTO

Piano Copertura

Catasto dei Fabbricati - Situazione al 03/10/2019 - Comune di VENEZIA (L736) - < Foglio: 5 - Particella: 856 - Subalterno: 80 >  
VIA DELLE INDUSTRIE piano: 1;

Ultima planimetria in atti

**Agenzia del Territorio  
CATASTO FABBRICATI  
Ufficio Provinciale di**

Dichiarazione protocollo n. 000137778 del 04/07/2002

Planimetria di u.i.u. in Comune di Venezia - Venezia

Via Delle Industrie

**LOTTO 06**

civ.

Identificativi Catastali:

Sezione: VE

Foglio: 5

Particella: 856

Subalterno: 83

Compilata da:

Panisson Luigi

Iscritto all'albo:

Architetti

Prov. Venezia

N. 1593

Scheda n. 1

Scala 1:100

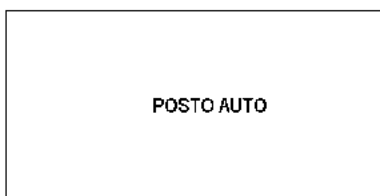
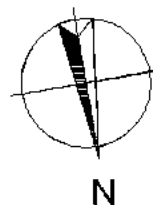

POSTO AUTO

Piano Copertura

Ultima planimetria in atti

**Agenzia del Territorio  
CATASTO FABBRICATI  
Ufficio Provinciale di**

Dichiarazione protocollo n. 000137778 del 04/07/2002

Planimetria di u.i.u. in Comune di Venezia - Venezia

Via Delle Industrie

**LOTTO 06**

civ.

Identificativi Catastali:

Sezione: VE

Foglio: 5

Particella: 856

Subalterno: 84

Compilata da:

Panisson Luigi

Iscritto all'albo:

Architetti

Prov. Venezia

N. 1593

Scheda n. 1

Scala 1:100

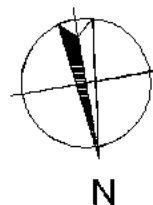

POSTO AUTO

Piano Copertura

Catasto dei Fabbricati - Situazione al 03/10/2019 - Comune di VENEZIA (L736) - < Foglio: 5 - Particella: 856 - Subalterno: 84 >  
VIA DELLE INDUSTRIE piano: 1;

Ultima planimetria in atti

**Agenzia del Territorio  
CATASTO FABBRICATI  
Ufficio Provinciale di**

Dichiarazione protocollo n. 000137778 del 04/07/2002

Planimetria di u.i.u. in Comune di Venezia - Venezia

**LOTTO 06**

Via Delle Industrie

civ.

Identificativi Catastali:

Sezione: VE

Foglio: 5

Particella: 856

Subalterno: 154

Compilata da:

Panisson Luigi

Iscritto all'albo:

Architetti

Prov. Venezia

N. 1593

Scheda n. 1

Scala 1:100

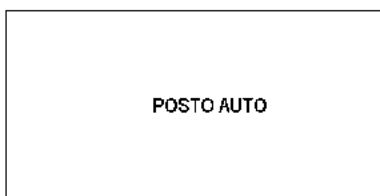
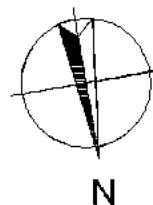

POSTO AUTO

Piano Copertura

Catasto dei Fabbricati - Situazione al 03/10/2019 - Comune di VENEZIA (L736) - < Foglio: 5 - Particella: 856 - Subalterno: 154 >  
VIA DELLE INDUSTRIE piano: 1;

Ultima planimetria in atti

**Agenzia del Territorio  
CATASTO FABBRICATI  
Ufficio Provinciale di**

Dichiarazione protocollo n. 000137778 del 04/07/2002

Planimetria di u.i.u. in Comune di Venezia - Venezia

Via Delle Industrie

**LOTTO 06**

civ.

Identificativi Catastali:

Sezione: VE

Foglio: 5

Particella: 856

Subalterno: 155

Compilata da:

Panisson Luigi

Iscritto all'albo:

Architetti

Prov. Venezia

N. 1593

Scheda n. 1

Scala 1:100

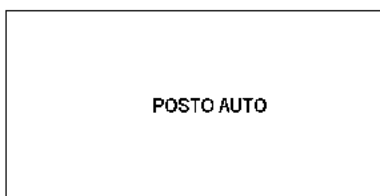
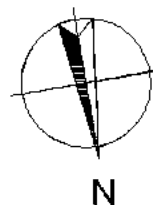

POSTO AUTO

Piano Copertura

Catasto dei Fabbricati - Situazione al 03/10/2019 - Comune di VENEZIA (L736) - < Foglio: 5 - Particella: 856 - Subalterno: 155 >  
VIA DELLE INDUSTRIE piano: 1;

Ultima planimetria in atti

**Agenzia del Territorio  
CATASTO FABBRICATI  
Ufficio Provinciale di**

Dichiarazione protocollo n. 000137778 del 04/07/2002

Planimetria di u.i.u. in Comune di Venezia - Venezia

**LOTTO 06**

Via Delle Industrie

civ.

Identificativi Catastali:

Sezione: VE

Foglio: 5

Particella: 856

Subalterno: 156

Compilata da:

Panisson Luigi

Iscritto all'albo:

Architetti

Prov. Venezia

N. 1593

Scheda n. 1

Scala 1:100

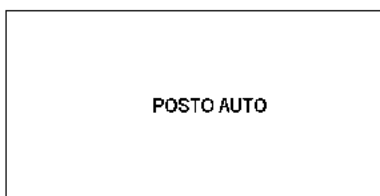
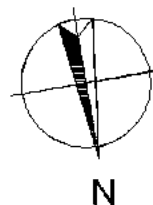

POSTO AUTO

Piano Copertura

Catasto dei Fabbricati - Situazione al 03/10/2019 - Comune di VENEZIA (L736) - < Foglio: 5 - Particella: 856 - Subalterno: 156 >  
VIA DELLE INDUSTRIE piano: 1;

Ultima planimetria in atti

**Agenzia del Territorio  
CATASTO FABBRICATI  
Ufficio Provinciale di**

Dichiarazione protocollo n. 255236 del 03/12/2003

Planimetria di u.i.u. in Comune di Venezia - Venezia

**LOTTO 06**

Via Delle Industrie

civ.

Identificativi Catastali:

Sezione: VE

Foglio: 5

Particella: 856

Subalterno: 229

Compilata da:

Cendron Graziano

Iscritto all'albo:

Geometri

Prov. Treviso

N. 2121

Scheda n. 1

Scala 1:200

PIANO COPERTURA

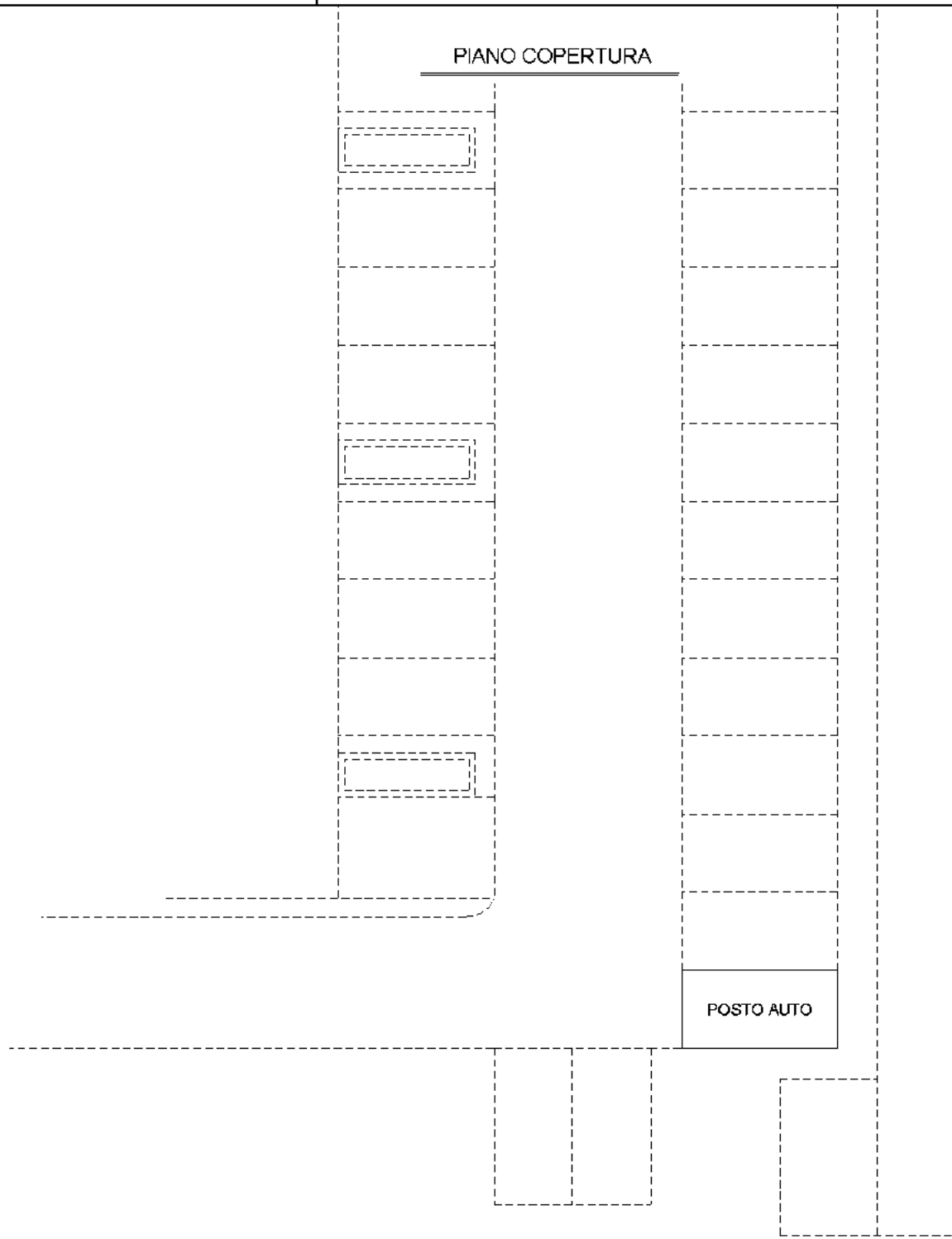

NORD

Ultima planimetria in atti