





ELABORATO PLANIMETRICO	
Compilato da: <b>Coletto Angelo</b>	
Iscritto all'albo: <b>Architetti</b>	
Prov. <b>Treviso</b>	N. <b>02173</b>

**Agenzia delle Entrate**  
**CATASTO FABBRICATI**  
**Ufficio Provinciale di**  
**Treviso**

Comune di <b>Oderzo</b>		Protocollo n. <b>TV0082999</b> del <b>02/10/2020</b>	
Sezione: <b>D</b>	Foglio: <b>11</b>	Particella: <b>163</b>	Tipo Mappale n. del
Dimostrazione grafica dei subalterni			Scala <b>1 : 500</b>

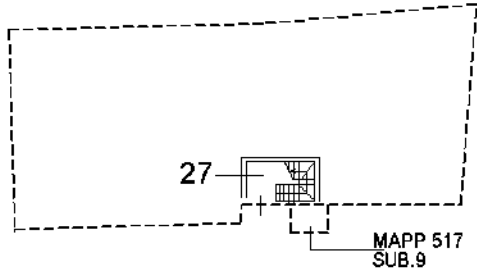

**PRIMO PIANO**  
**SOTTOSTRADA S1**

**Piazza Grande**

**Piazza Grande**

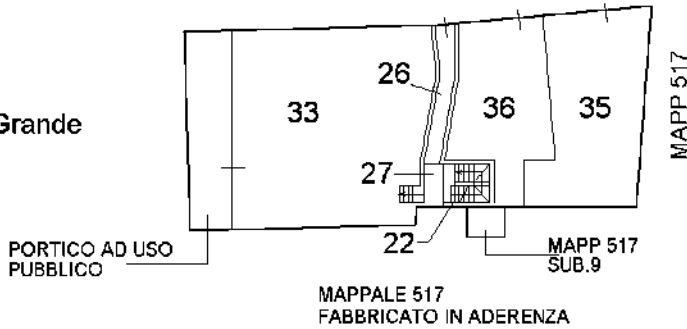

**PIANO TERRA**

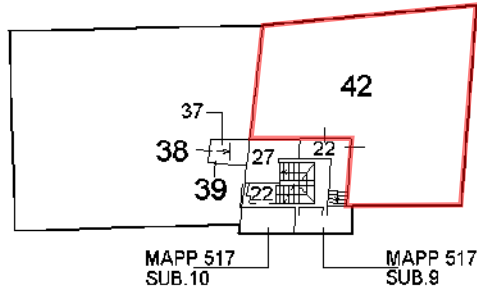

**PIANO PRIMO**

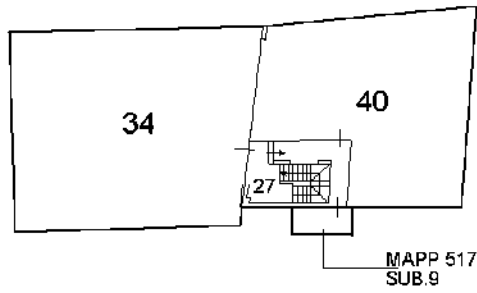

**PIANO SECONDO**

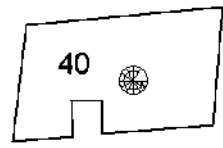

**PIANO TERZO**

**ORIENTAMENTO**

**Nord**



Ultima planimetria in atti

ELABORATO PLANIMETRICO	
Compilato da:	Molin Paolo
Iscritto all'albo:	Geometri
Prov. Treviso	N. 3196

Agenzia del Territorio  
**CATASTO FABBRICATI**  
 Ufficio Provinciale di  
**Treviso**

Comune di Oderzo	Protocollo n. TV0035053 del 22/02/2012
Sezione: D Foglio: 11 Particella: 517	Tipo Mappale n. del
Dimostrazione grafica dei subalterni	Scala 1 : 500

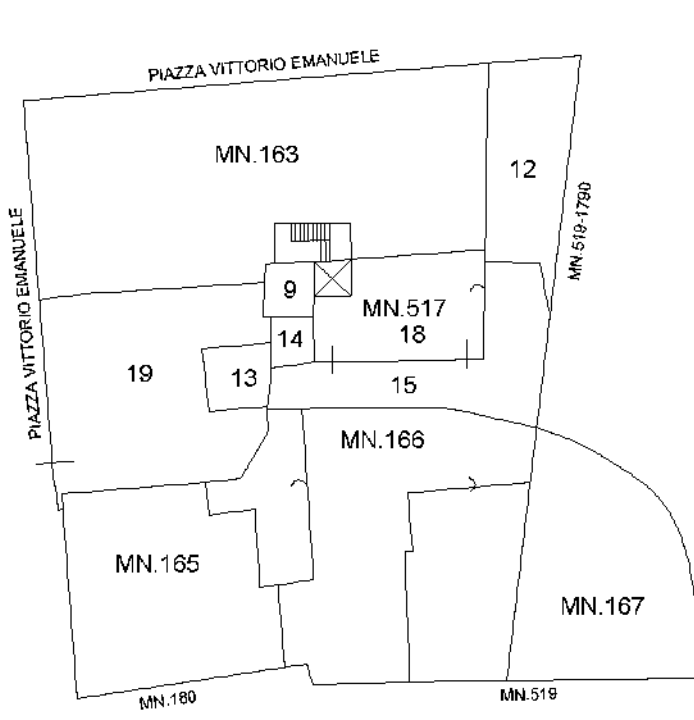

PIANO TERRA

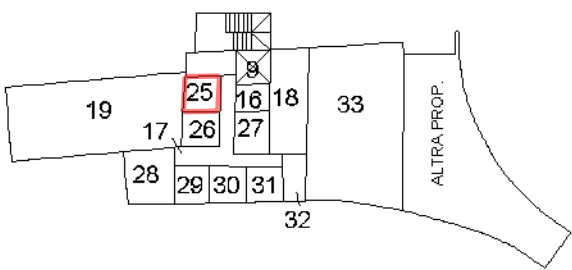

PIANO INTERRATO

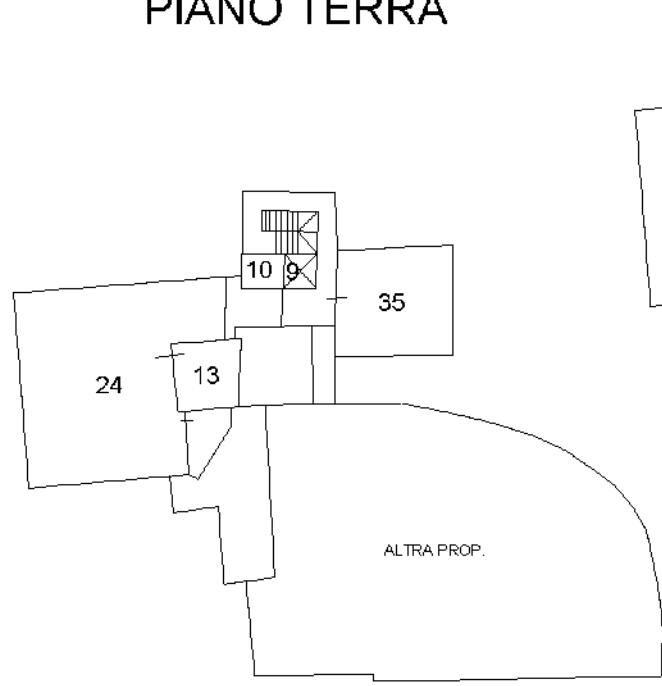

PIANO PRIMO

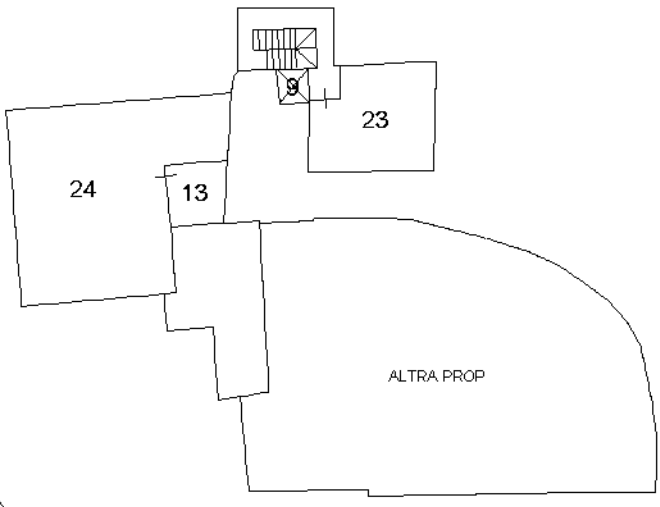

PIANO SECONDO



Ultima planimetria in atti

Catasto dei Fabbricati - Situazione al 08/11/2017 - Comune di ODERZO (F999) - < Sez.Urb.: D - Foglio: 11 - Particella: 517 - Elaborato planimetrico >

MODULARIO  
F. rig. rend. 498



MINISTERO DELLE FINANZE  
DIPARTIMENTO DEL TERRITORIO  
**CATASTO EDILIZIO URBANO** (RDL 13-4-1939, n. 652)

MOD. AI  
LIRE  
800

Planimetria di u.i.u. in Comune di ODERZO via P.zza Vittorio Emanuele CIV.

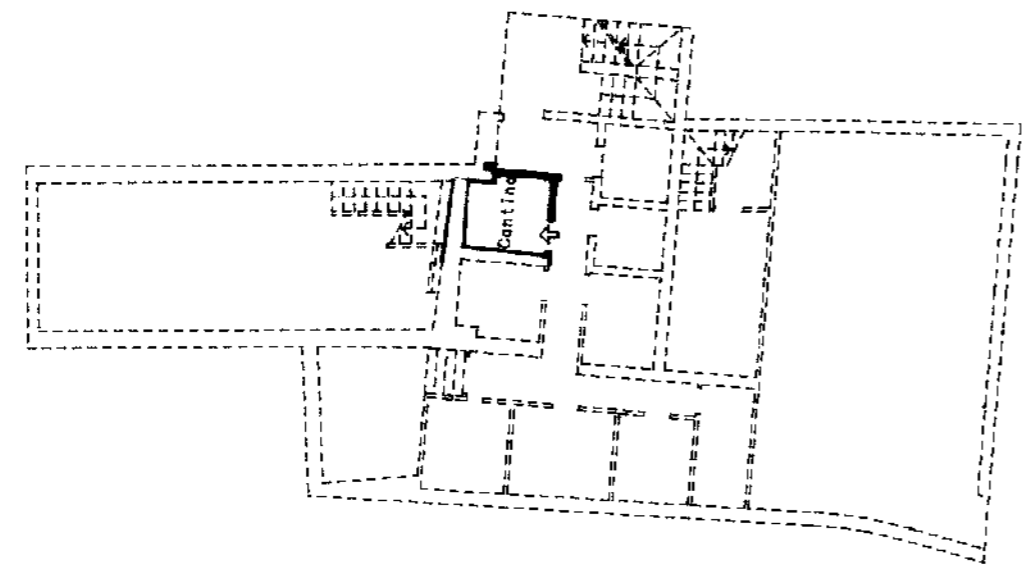

PINAO INTERRATO H = 2.20

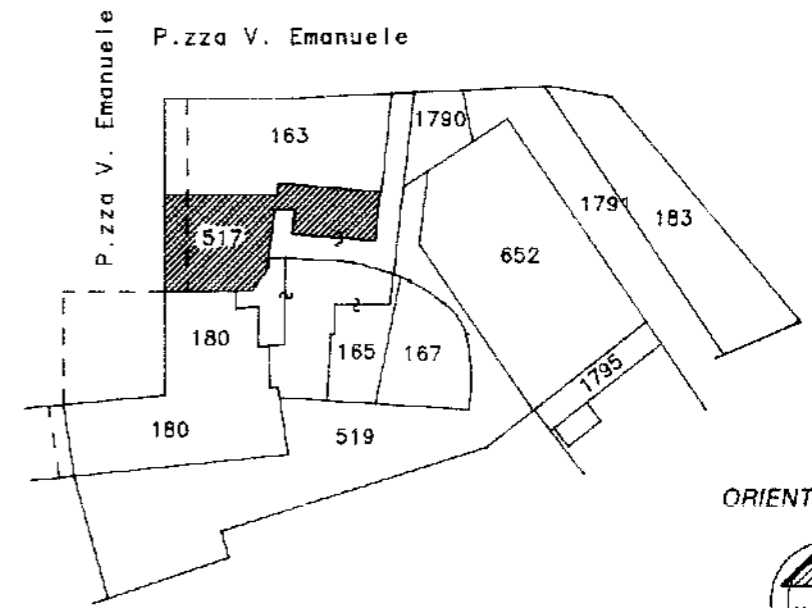

PLANIMETRIA 1:1000

ORIENTAMENTO

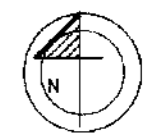

SCALA DI 1:200

Data presentazione: 12/05/1995 - Data: 08/11/2017 - n. T64442 -  
Totale schede: 1 - Formato di acquisizione: A3(297x420) - Formato stampa richiesto: A3(297x420)  
Ultima planimetria in atti

Dichiarazione di N.C. <input type="checkbox"/>	Denuncia di variazione <input checked="" type="checkbox"/>	Compilata dal <b>GEOMETRA</b> (Titolo, cognome e nome) <b>BOLZON MAURO</b>	RISERVATO ALL'UFFICIO
Identificativi catastali D-11 n. 517 sub. 25		Isritto all'albo de <b>GEOMETRI</b> della provincia di <b>TREVISO</b> data <b>13 APR. 1995</b>	