

ELABORATO PLANIMETRICO		Compilato da: Marta Mario	Iscritto all'albo: Ingegneri	Prov. Treviso	N. 732
Comune di Treviso	Sezione: D	Foglio: 4	Particella: 1262	Prot. n. 23/05/2008	del
Dimostrazione grafica dei subalterni			Tipo Mappale n.	del	Scala 1 : 500

Agenzia del Territorio
CATASTO FABBRICATI
 Ufficio provinciale di Treviso

Ultima planimetria in atti
 Data: 10/02/2019 - n. T16037 - Richiedente: Telematico
 Totale schede: 5 - Formato di acquisizione: A3(297x420) - Formato stampa richiesto: A4(210x297) - Formato di scala non utilizzabile

PIANO PRIMO
SOSTRADA

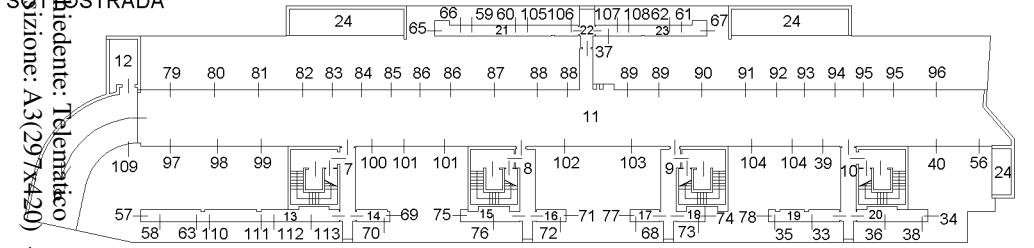

PIANO TERRA CON
CORTE ANNESSA

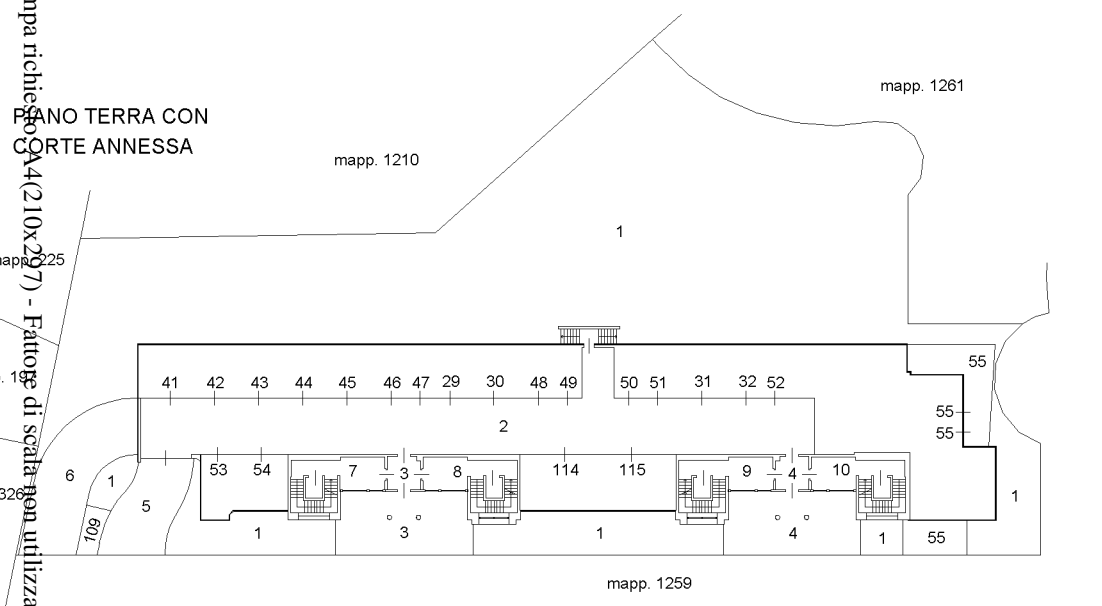

PIANO PRIMO

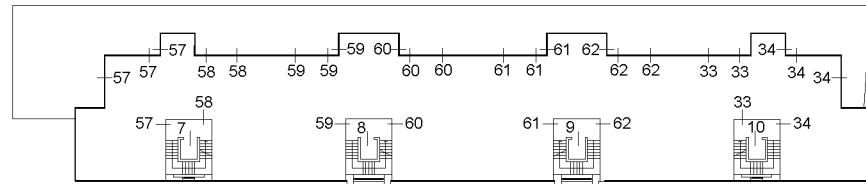

PIANO SECONDO

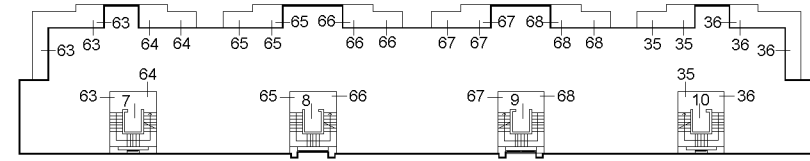

PIANO TERZO

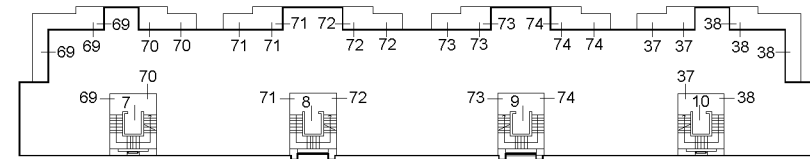

PIANO QUARTO

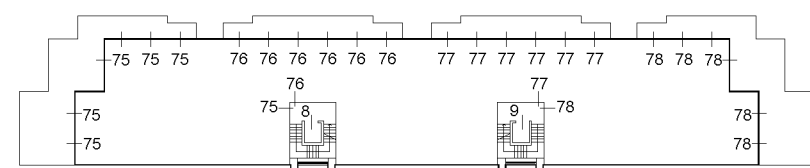

PIANO QUINTO

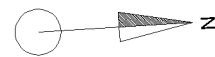
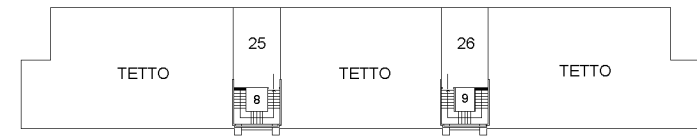

ALLEGATO 3.5

000086

**Agenzia del Territorio
CATASTO FABBRICATI
Ufficio Provinciale di
Treviso**

Dichiarazione protocollo n. TV0160770 del 23/05/2008

Planimetria di u.i.u. in Comune di Treviso

Viale Graziano Appiani

civ. SNC

Identificativi Catastali:

Sezione: D
Foglio: 4
Particella: 1262
Subalterno: 64

Compilata da:
Marta Mario

Iscritto all'albo:
Ingegneri

Prov. Treviso

N. 732

Scheda n. 1

Scala 1:200

PIANO SECONDO

H = cm 270

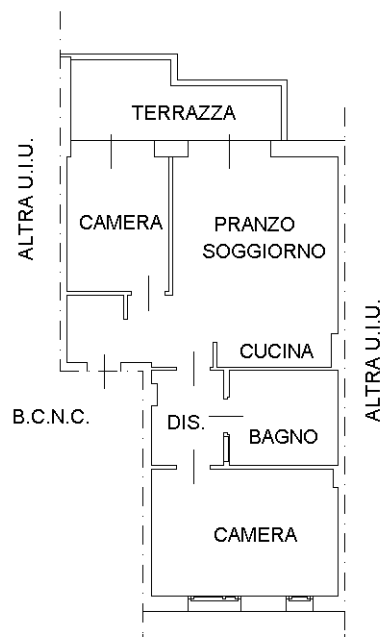

Catasto dei Fabbricati - Situazione al 10/02/2019 - Comune di TREVISO (L407) - < Sez.Urb.: D - Foglio: 4 - Particella: 1262 - Subalterno: 64 >
VIALE GRAZIANO APPIANI SNC piano: 2 scala: A;

Ultima planimetria in atti

**Agenzia del Territorio
CATASTO FABBRICATI
Ufficio Provinciale di
Treviso**

Dichiarazione protocollo n. TV0160770 del 23/05/2008

Planimetria di u.i.u. in Comune di Treviso

Viale Graziano Appiani

civ. SNC

Identificativi Catastali:

Sezione: D

Foglio: 4

Particella: 1262

Subalterno: 80

Compilata da:

Marta Mario

Iscritto all'albo:

Ingegneri

Prov. Treviso

N. 732

Scheda n. 1

Scala 1:200

PIANO PRIMO SOTTOSTRADA

H = cm 240

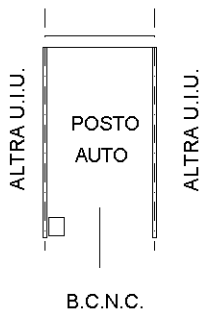

Catasto dei Fabbricati - Situazione al 10/02/2019 - Comune di TREVISO (L407) - < Sez.Urb.: D - Foglio: 4 - Particella: 1262 - Subalterno: 80 >
VIALE GRAZIANO APPIANI SNC piano: S1;

Ultima planimetria in atti

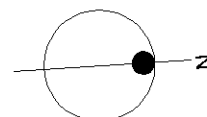

LOTTI DA C2.1 A C2.36

ALLEGATO 3.6

Vedi elaborato planimetrico piano interrato 1 di 2

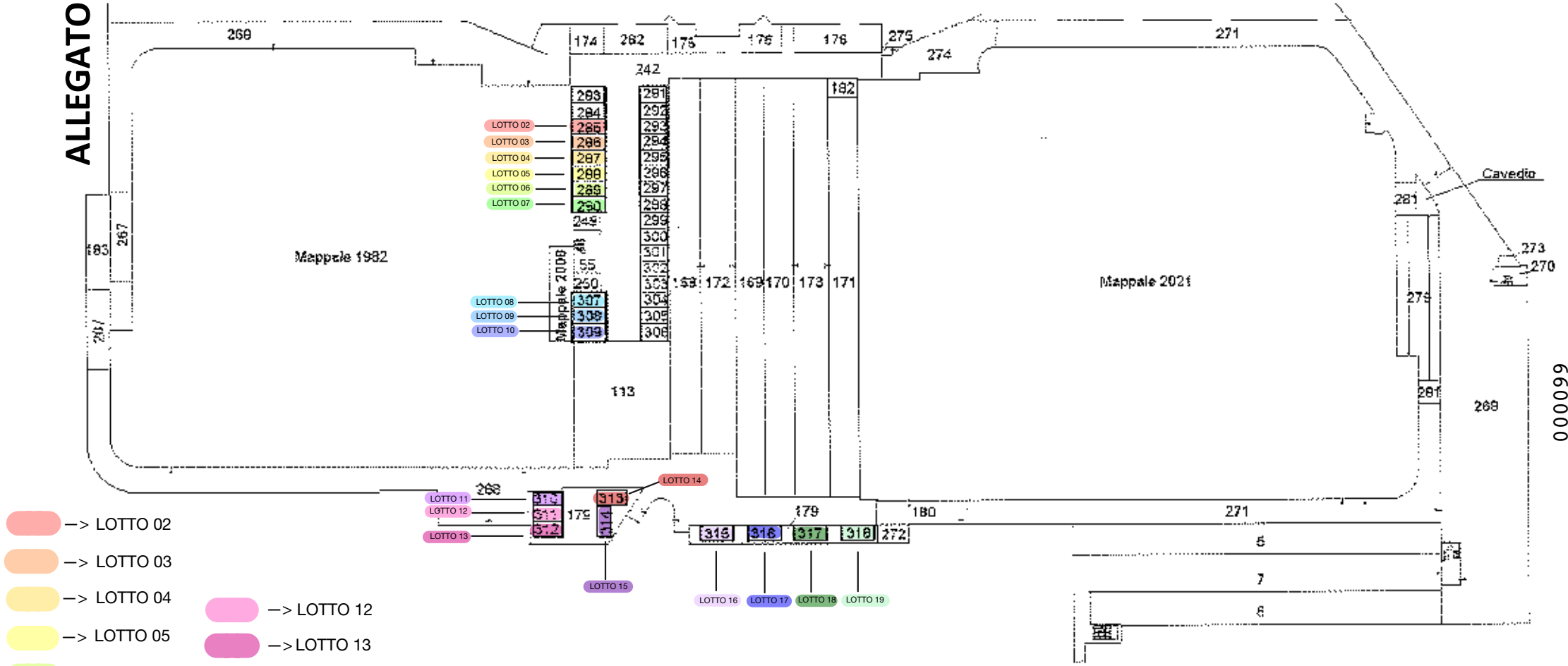

PIANO INTERRATO (S1)

000099