

N=14500

E=-47600

1 Particella: 732

Comune: SANTA GIUSTINA

3-Mag-2017 10:9:15

Scala originale: 1:1000

Prot. n. T79731/2017

Foglio: 25

Dimensione cornice: 267.000 x 189.000 metri

**Agenzia del Territorio
CATASTO FABBRICATI**
Ufficio provinciale di
Belluno

Scala 1: 200

n.1

Dichiarazione protocollo n. BL0020591 del 17/02/2012
Planimetria di u.i.u. in Comune di Santa Giustina
Via Lodi

civ. 5

Identificativi Catastali:
Sezione:
Foglio: 25
Particella: 219
Subalterno: 2

Compilata da:
Faoro Claudio
Iscritto all'albo:
Geometri
Prov. Belluno

N. 822

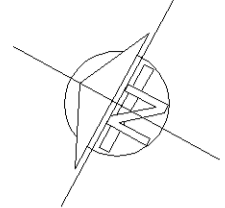
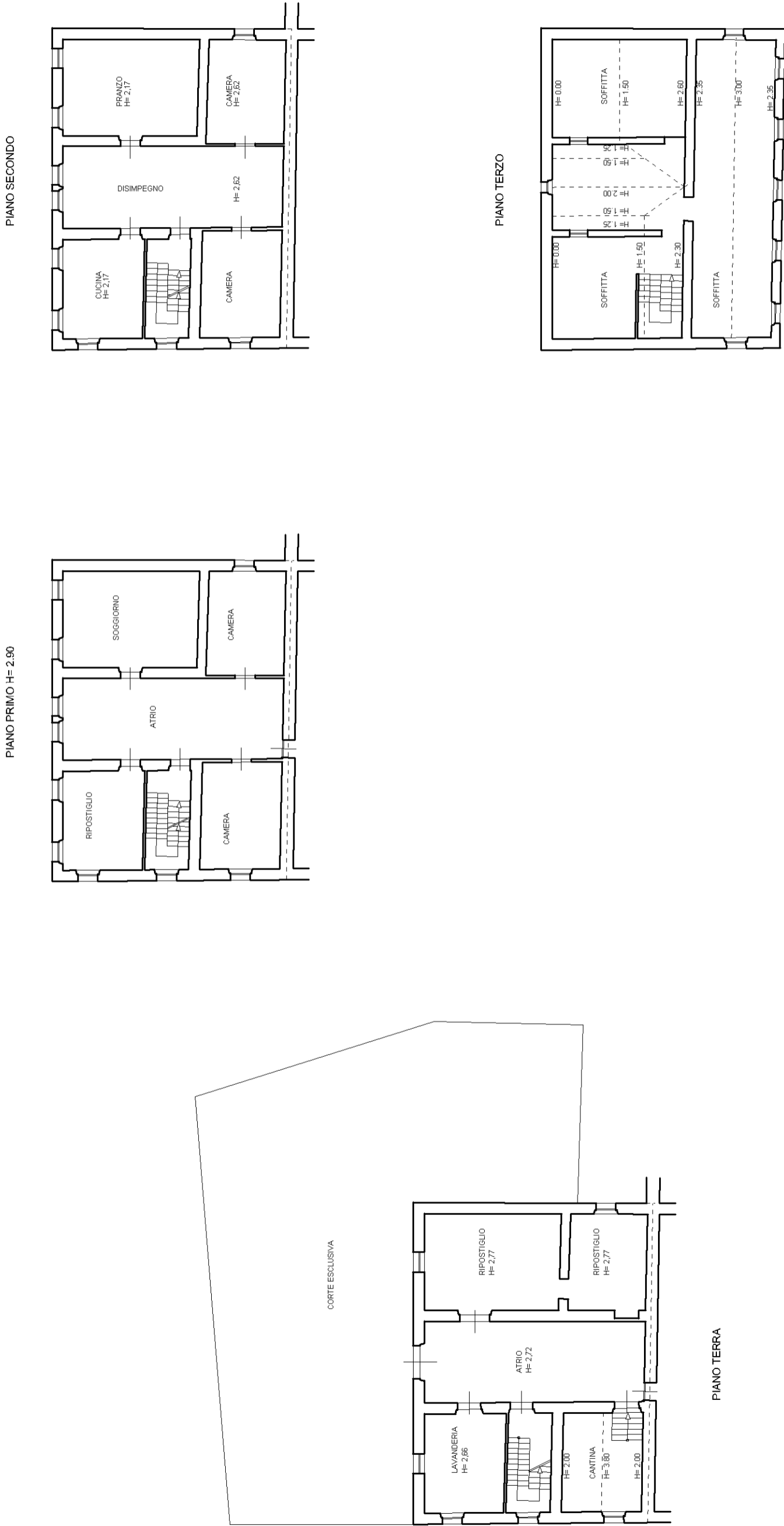

MODULARIO
F. r. g. rend. 497



MINISTERO DELLE FINANZE
DIREZIONE GENERALE DEL CATASTO E DEI SS.TT.EE.
CATASTO EDILIZIO URBANO (RDL 13-4-1939, n. 652)
* Scala originale non disponibile. *

MOD. BN (CEU)

LIRE
500

Planimetria di u.i.u. in Comune di SANTA GIUSTINA via LODI civ.



PIANO TERRA

AREA URBANA di 5 mq

ORIENTAMENTO

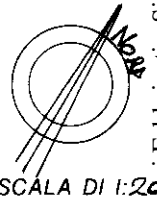

SCALA DI 1:2000

Roma - Istituto Poligrafico e Zecca dello Stato - P.V.

Catasto dei Fabbricati - Situazione al 03/05/2017 - Comune di SANTA GIUSTINA (1206) - < Foglio: 25 - Particella: 732 - Subalterno: 5 >
VIA LODI n. 3 piano: T;

Dichiarazione di N.C.
Denuncia di variazione

Compilata dal SIAM. CANAL YONATHAN
(titolo, cognome e nome)

RISERVATO ALL'UFFICIO

Ultima planimetria in atti

Iscritto all'albo de: GEOMETRI

1888/99

Data presentazione: 11/05/1999 - Data: 03/05/2017 - n. T160140 - Richiedente: FRACLD64R26A443A

Totale schede: T = Formato di acquisizione: A4(210x297) DE LUINO stampo: A4(210x297)

n. 732 sub. 5 data Firma