

**Agenzia del Territorio  
CATASTO FABBRICATI  
Ufficio Provinciale di  
Belluno**

Dichiarazione protocollo n. BL0129942 del 15/12/2006

Planimetria di u.i.u. in Comune di San Gregorio Nelle Alpi

Via I Maggio

civ.

Identificativi Catastali:

Sezione:  
Foglio: 13  
Particella: 708  
Subalterno:

[REDACTED]  
Isritto all'albo:  
Geometri

Prov. Belluno

N. 846

Scheda n. 1

Scala 1:200

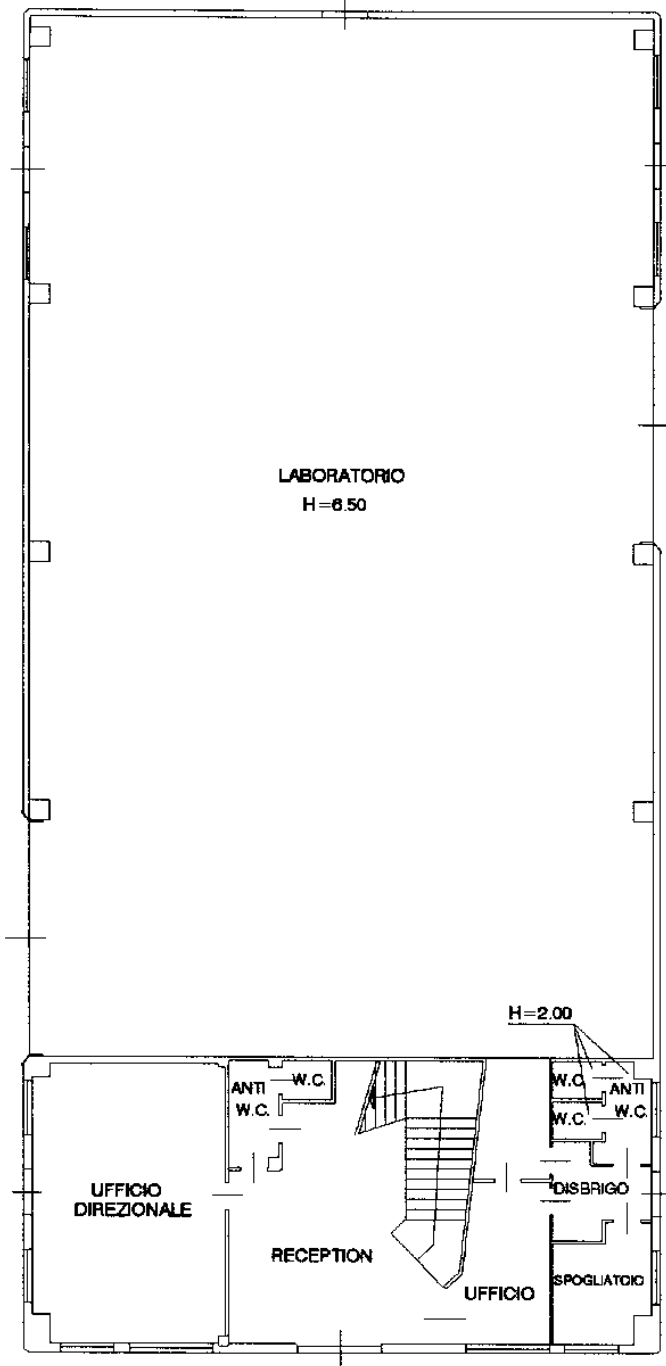

**PIANO TERRA  
H=3.20**

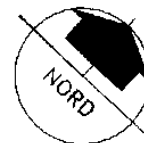

Ultima planimetria in atti

Data: 07/03/2023 - n. T339731 - Richiedente: [REDACTED]

Totale schede: 3 - Formato di acquisizione: A4(210x297) - Formato stampa richiesto: A4(210x297)



**Agenzia del Territorio  
CATASTO FABBRICATI  
Ufficio Provinciale di  
Belluno**

Dichiarazione protocollo n. BL0129942 del 15/12/2006

Planimetria di u.i.u. in Comune di San Gregorio Nelle Alpi

Via I Maggio

civ.

Identificativi Catastali:

Sezione:  
Foglio: 13  
Particella: 708  
Subalterno:

[REDACTED]  
Isritto all'albo:  
Geometri

Prov. Belluno

N. 846

Scheda n. 2

Scala 1:200

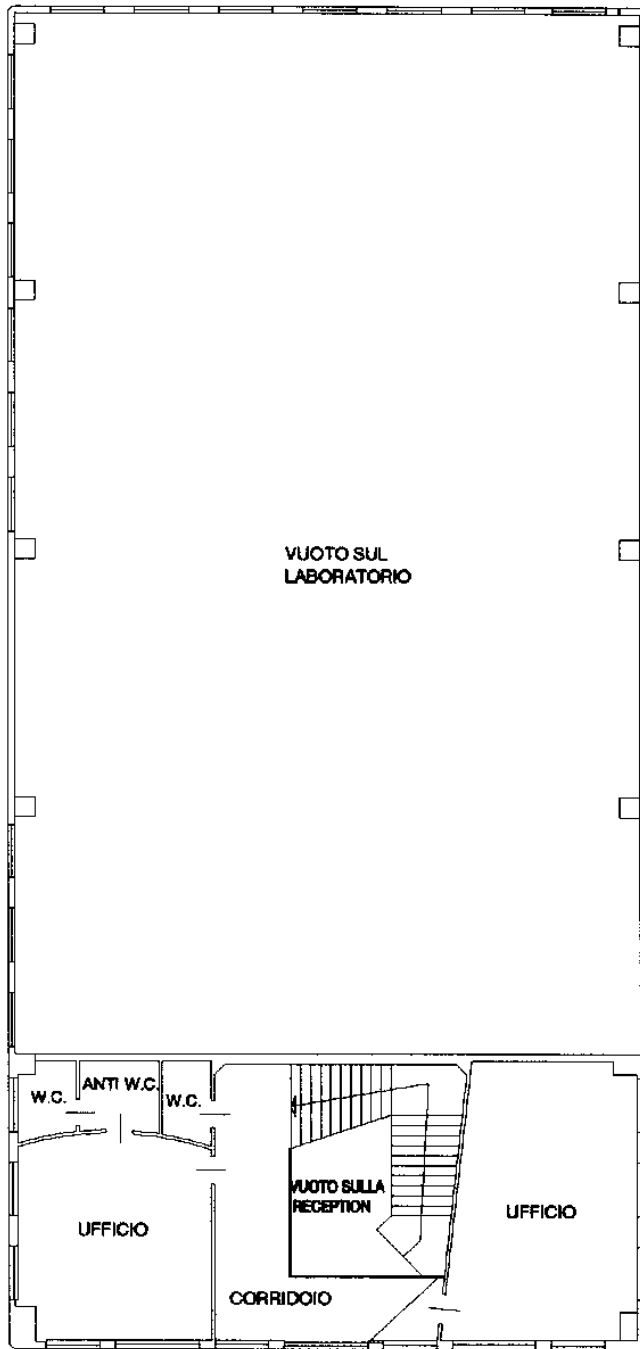

**PIANO PRIMO**  
**H=2.70**

Ultima planimetria in atti

Data: 07/03/2023 - n. T339731 [REDACTED]

Totale schede: 3 - Formato di acquisizione: A4(210x297) - Formato stampa richiesto: A4(210x297)



**Agenzia del Territorio  
CATASTO FABBRICATI  
Ufficio Provinciale di  
Belluno**

Dichiarazione protocollo n. BL0129942 del 15/12/2006

Planimetria di u.i.u. in Comune di San Gregorio Nelle Alpi

Via I Maggio

civ.

Identificativi Catastali:

Sezione:

Foglio: 13

Particella: 708

Subalterno:

Comitatario:

Isritto all'albo:  
Geometri

Prov. Belluno

N. 846

Scheda n. 3

Scala 1:500

**CORTE ESCLUSIVA**

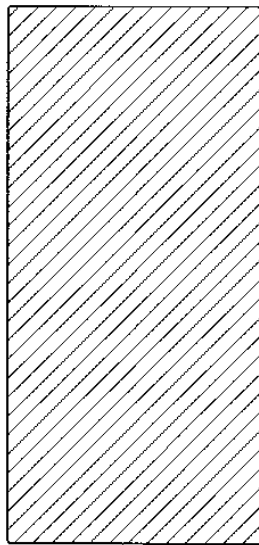

**PIANO TERRA**

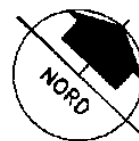

Ultima planimetria in atti

