

MODULARIO
F. rig. rend. 467



MINISTERO DELLE FINANZE
DIREZIONE GENERALE DEL CATASTO E DEI SS.TT.EE.
CATASTO EDILIZIO URBANO (RDL 13-4-1939, n. 652)

MOD. BN (CEU)

LIRE
250

Planimetria di u.i.u. in Comune di FELTRE via della Valle - loc. Mugnai civ. S.C.

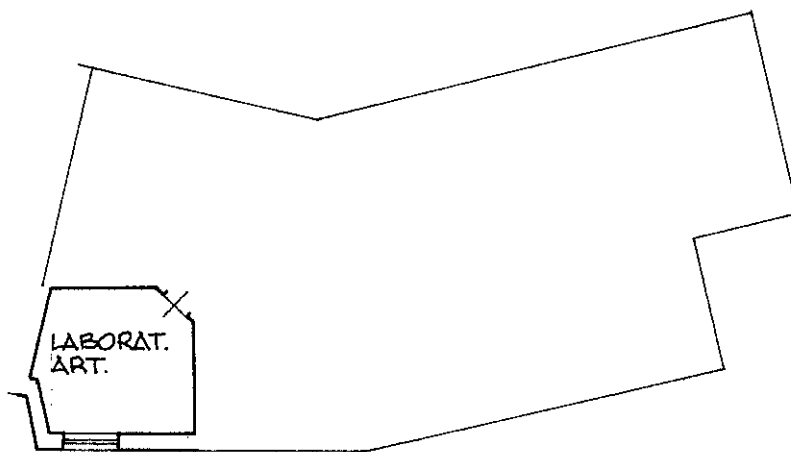

PIANO TERRA H= 2,50

ORIENTAMENTO

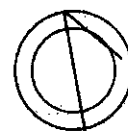

SCALA DI 1:200

Catasto dei Fabbricati - Situazione al 22/04/2020 - Comune di FELTRE (D530) - < Foglio: 46 - Particella: 437 - Subalterno: 14 >
VIA CENTRO DI SOPRA piano: I

Ultima planimetria in atti
Denuncia di variazione
Data presentazione: 18/08/1989 - Data: 22/04/2020 - n. T160046 - [REDACTED]
Totale schede di catasto di acquisizione n. 46 sub. 14
F. 46
n. 437 sub. 14

Compilata dal geometra
(Titolo, cognome e nome)
TRENTO ENNIS
ENNIS
GEOMETRA
della provincia di BELLUNO n. 764
data 18.8.88 Firma Ennis

RISERVATO ALL'UFFICIO
B/2339/89
18.8.88

ELABORATO PLANIMETRICO	
Compilato da: Loat Mauro	
Iscritto all'albo: Geometri	
Prov. Belluno	N. 556

Agenzia del Territorio
CATASTO FABBRICATI
Ufficio Provinciale di
Belluno

Comune di Feltre	Protocollo n. BL0147637 del 21/09/2007
Sezione: Foglio: 46 Particella: 437	Tipo Mappale n. 84791 del 18/05/2007
Dimostrazione grafica dei subalterni	
Scala 1 : 200	

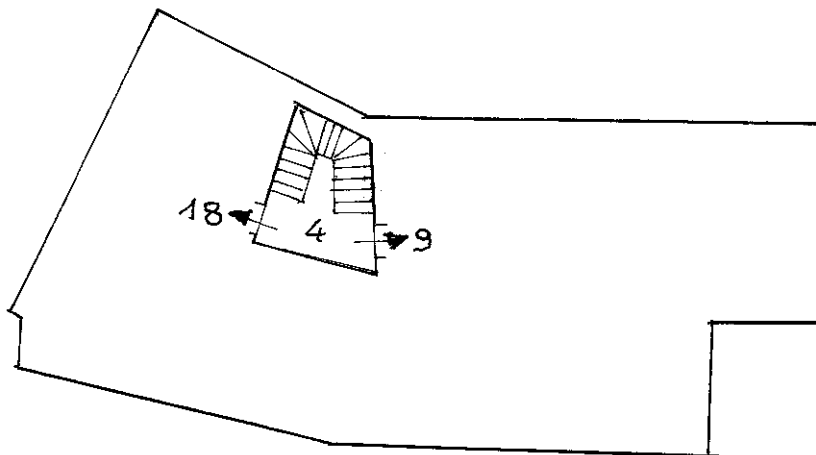

PIANO PRIMO

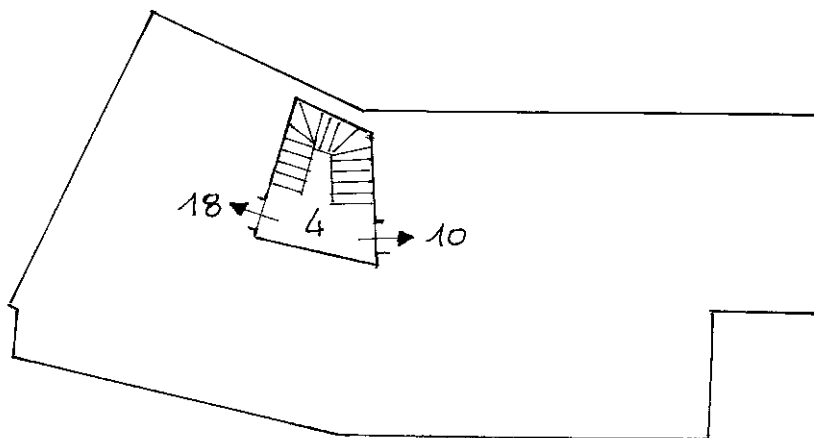

PIANO SECONDO

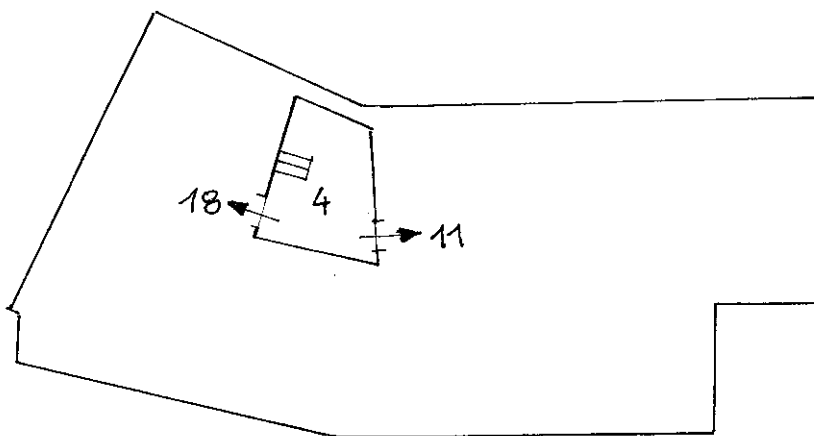

PIANO TERZO



Ultima planimetria in atti

ELABORATO PLANIMETRICO	
Compilato da: Loat Mauro	
Iscritto all'albo: Geometri	
Prov. Belluno	N. 556

Agenzia del Territorio
CATASTO FABBRICATI
Ufficio Provinciale di
Belluno

Comune di Feltre	Protocollo n. BL0147637 del 21/09/2007
Sezione: Foglio: 46 Particella: 437	Tipo Mappale n. 84791 del 18/05/2007
Dimostrazione grafica dei subalterni	Scala 1 : 200

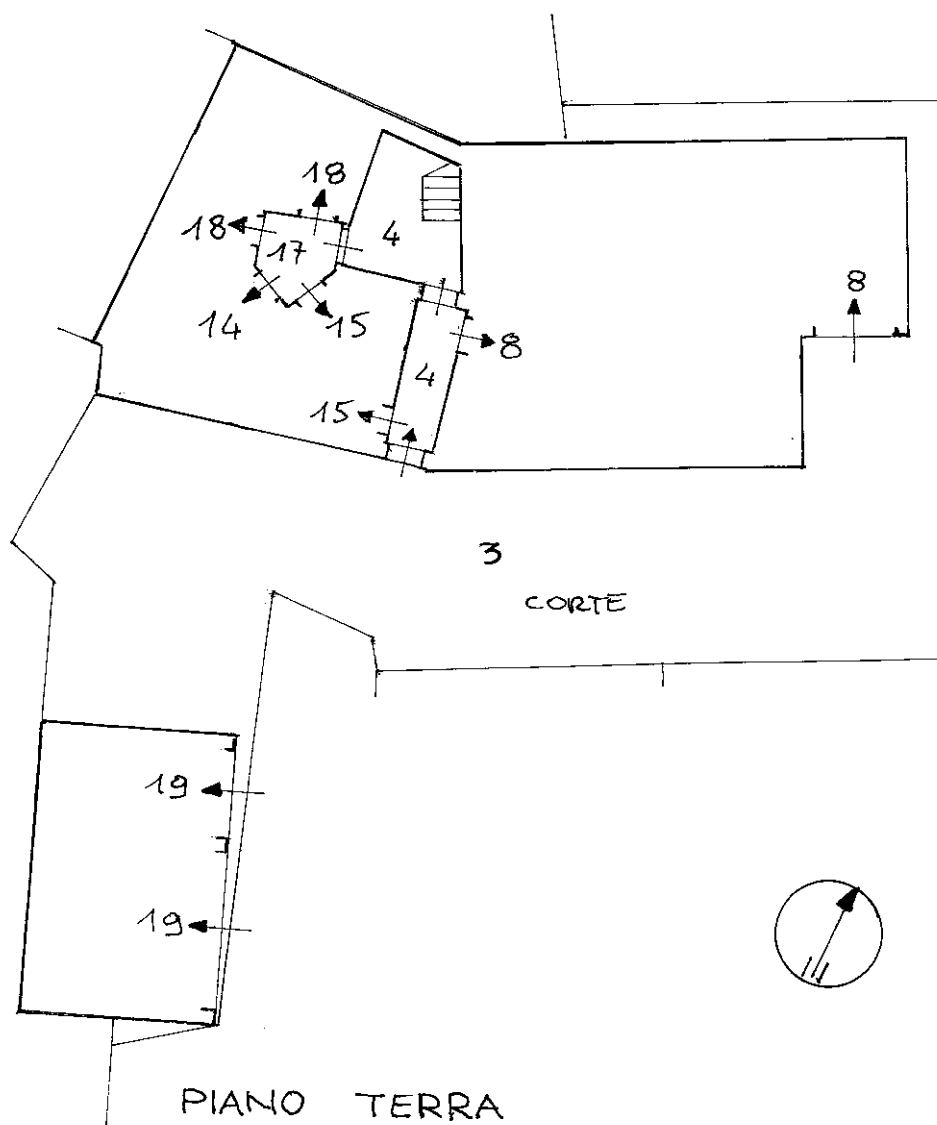

Catasto dei Fabbricati - Situazione al 03/03/2021 - Comune di FELTRE (D530) - < Foglio: 46 - Particella: 437 - Elaborato planimetrico >

Ultima planimetria in atti

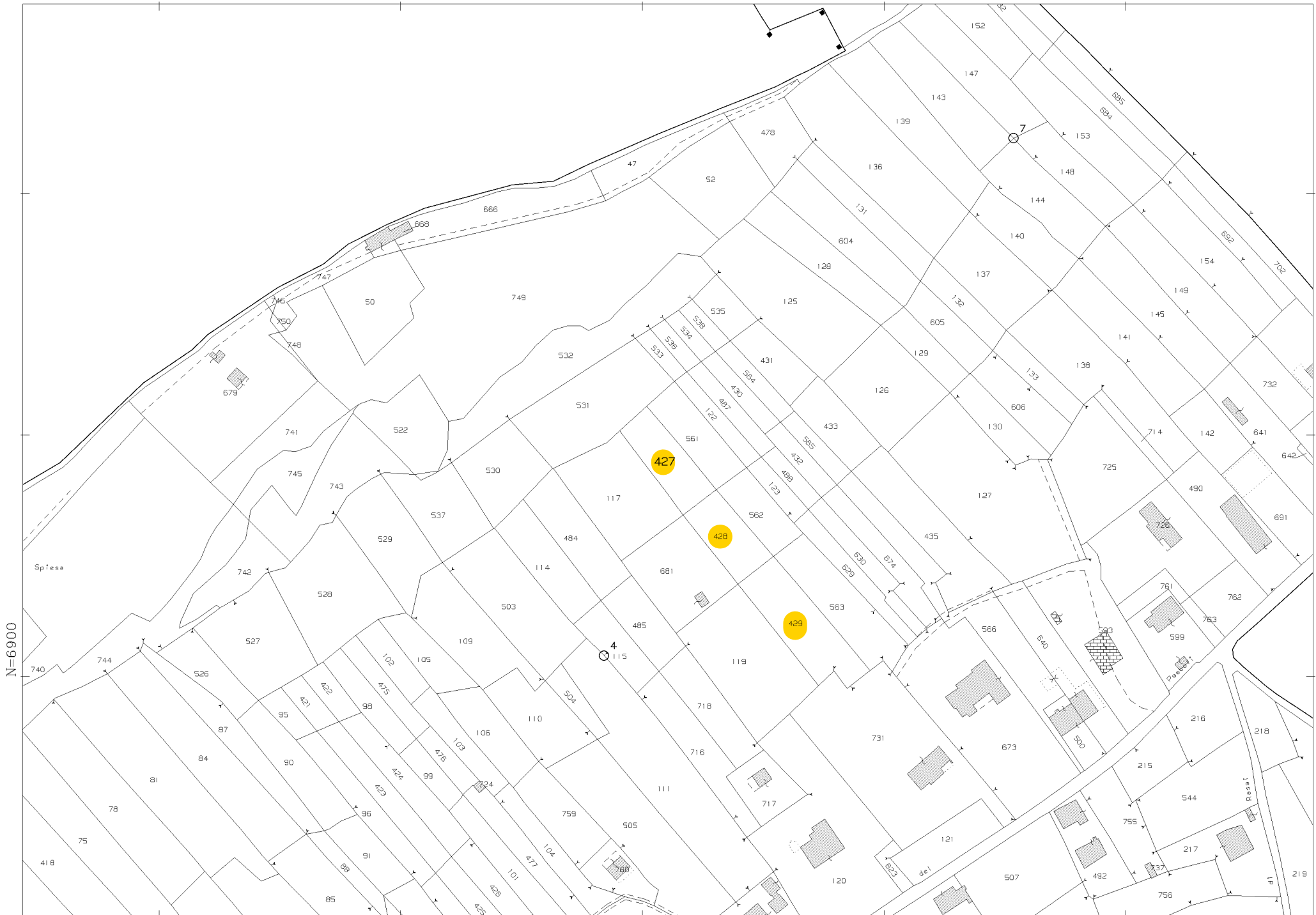

N=6900

E=-62300

20-Jan-2021 10:20:39
Prot. n. T90350/2021

Scala originale: 1:2000
Dimensione cornice: 534.000 x 378.000 metri

Comune: FELTRE
Foglio: 57

1 Particella: 427

MODULARIO
F. rig. rend. 487



MINISTERO DELLE FINANZE
DIREZIONE GENERALE DEL CATASTO E DEI SS.TT.EE.

MOD. BN (CEU)

LIRE
500

CATASTO EDILIZIO URBANO (RDL 13-4-1939, n. 652)

Planimetria di u.i.u. in Comune di **FELTRE** via **CENTRO DI SOPRA** (Loc. MUGNAI) civ.

PIANO TERRA H. 2,45

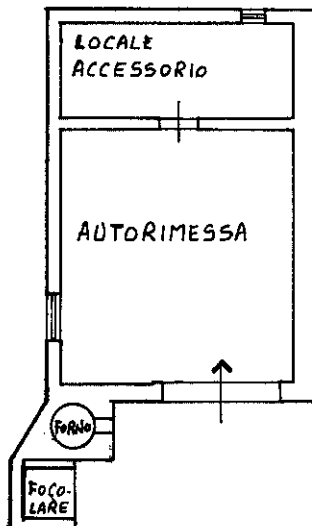

ORIENTAMENTO



SCALA DI 1: 200

Urban 01
Catasto dei Fabbricati - Situazione al 22/04/2020 - Comune di FELTRE (D530) - < Foglio: 47 - Particella: 429 - Subalterno: 2 >
VIA CENTRO DI SOPRA piano: T

Dichiarazione di N.C.
Denuncia di variazione
Data presentazione: 14/06/1995 - Data: 22/04/2020 - n. T160048
Totale superficie catastale di acquisizione al (6210a/297) **429**
F. **47**
n. **429** sub. **2**

Compilata dal **GEOMETRA BOSCO CORRADO**
(Titolo, cognome e nome)
GEOMETRA BOSCO CORRADO
della provincia di **BELLUNO** n. **150**
data **14-6-1995** Firma

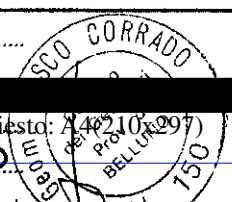

RISERVATO ALL'UFFICIO
0/1136/95
14 GIU. 1995

Nome - Indirizzo Poligrafico e Zecce dello Stato - P.V.

MODULARIO
F. rig. rend. 497



MINISTERO DELLE FINANZE
DIREZIONE GENERALE DEL CATASTO E DEI SS.TT.EE.
CATASTO EDILIZIO URBANO (RDL 13-4-1939, n. 652)

MOD. BN (CEU)
LIRE
500

Planimetria di u.i.u. in Comune di **FELTRE** via **CENTRO DI SOPRA (Loc. MUGNAI)** civ.

PIANO TERRA H. 2,45

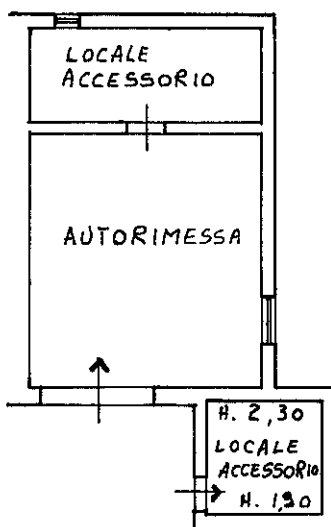

ORIENTAMENTO



SCALA DI I: 200

Catasto dei Fabbricati - Situazione al 22/04/2020 - Comune di FELTRE (D530) - < Foglio: 47 - Particella: 429 - Subalterno: 3 >
VIA CENTRO DI SOPRA piano: T

Utilizzazione da **Abiti**
Denuncia di variazione
Data presentazione: 14/06/1995 - Data: 22/04/2020 - n. T160049
Totale schede: 1. Formato di acquisizione: A4(210x297)mm
Identificativi catastali
F. **47**
n. **429** sub: **3**

Compilata dal **GEOMETRA**
(Titolo, cognome e nome)
BOSCO GORRAI
iscritto all'albo dei **GEOMETRI** n. **150**
della provincia di **BELLUNO**
data 14-6-1995

RISERVATO ALL'UFFICIO
0/1134/35
14 GIU. 1995

Stampa: Istituto Poligrafico e Zecca dello Stato - P.V.

MODULARIO
F. rig. rend. 497



MINISTERO DELLE FINANZE
DIREZIONE GENERALE DEL CATASTO E DEI SS.TT.EE.
CATASTO EDILIZIO URBANO (RDL 13-4-1939, n. 652)

MOD. BN (CEU)
LIRE
500

Planimetria di u.i.u. in Comune di FELTRE via GORDA civ.

DENUNCIA TIPO MAPPALE
N. 52506 DEL 4-2-1995

PIANO TERRA

PARTICELLA N. 681
AREA SCOPERTA scala 1:500

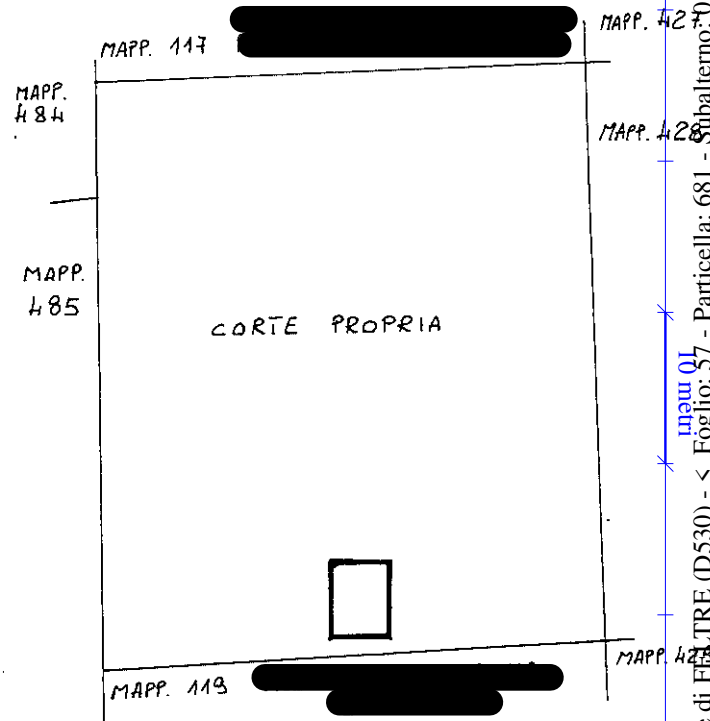
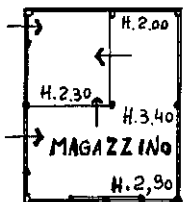

ESTRATTO DI MAPPA
scala 1:2000

COMUNE DI FELTRE F. 57 MAPP. 681

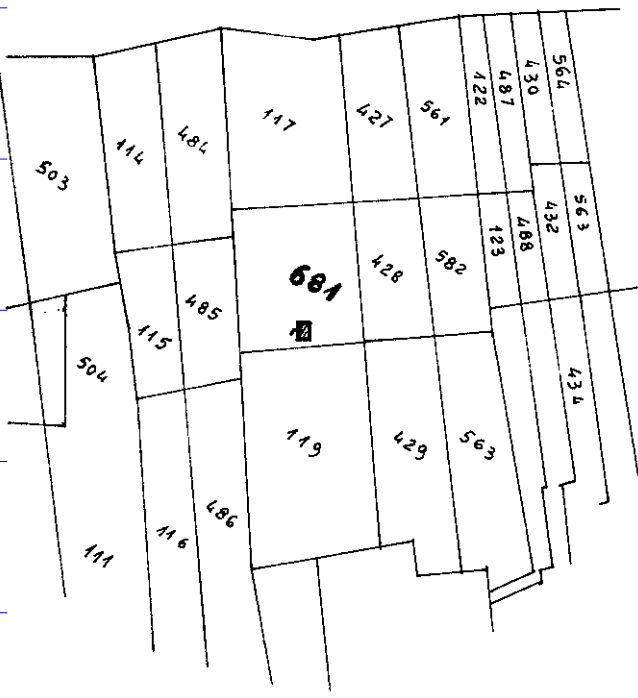

ORIENTAMENTO

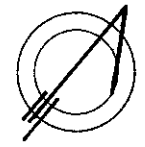

SCALA DI 1:2000

Dichiarazione di N.C.
Ultima planimetria in atti
Denuncia di variazione

Compilata dal **GEOMETRA**
(Titolo, cognome e nome)
BOSCO CORRADO

RISERVATO ALL'UFFICIO

Data presentazione: 24/02/1995 - Data: 22/04/2020 - n. T160050 -
Totale schede identificative catastali
F. 57 della serie di acquisizione: A4(210x297) - Formato stampa richiesto: A4(210x297)
n. 681 sub. 110

della provincia di **BELLUNO** n. 150
data 22/04/2020 Firma Bosco Corrado

0/338/95
24 FEB 1995

Rome - Istituto Poligrafico e Zecca dello Stato - P.V.

Catasto dei Fabbricati - Situazione al 22/04/2020 - Comune di FELTRE (D530) - Foglio: 57 - Particella: 681 - Subalterno: 70
VIA GORDA piano: F.

MODULARIO
F. rig. rend. 487



MINISTERO DELLE FINANZE
DIREZIONE GENERALE DEL CATASTO E DEI SS.TT.EE.

CATASTO EDILIZIO URBANO (RDL 13-4-1939, n. 652)

E.P.

MOD. BN (CEU)

LIRE
500

Planimetria di u.i.u. in Comune di **FELTRE** via **CENTRO DI SOPRA** (Loc. MUGNAI) civ.

ELABORATO PLANIMETRICO

DENUNCIA TIPO MAPPALE
N. 61307 DEL 14-6-1995

PIANO TERRA

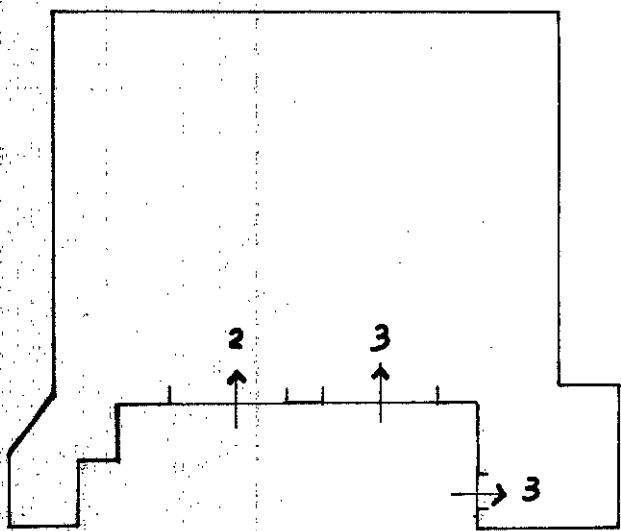

ELENCO DEI SUBALTERNI ATRIBUITI

- P.lla 429 SUB. 1 - BENE COMUNE NON CENSIBILE (CORTE)
- P.lla 429 SUB. 2 - AUTORIMESSA E 1 LOCALE ACCESSORIO (P.T.)
- P.lla 429 SUB. 3 - AUTORIMESSA E 2 LOCALI ACCESSORI (P.T.)

PARTICELLA N. 429 AREA SCOPERTA scala 1:500

ESTRATTO DI MAPPA scala 1:2'000

COMUNE DI FELTRE FOGLIO 47 MAPP. 429

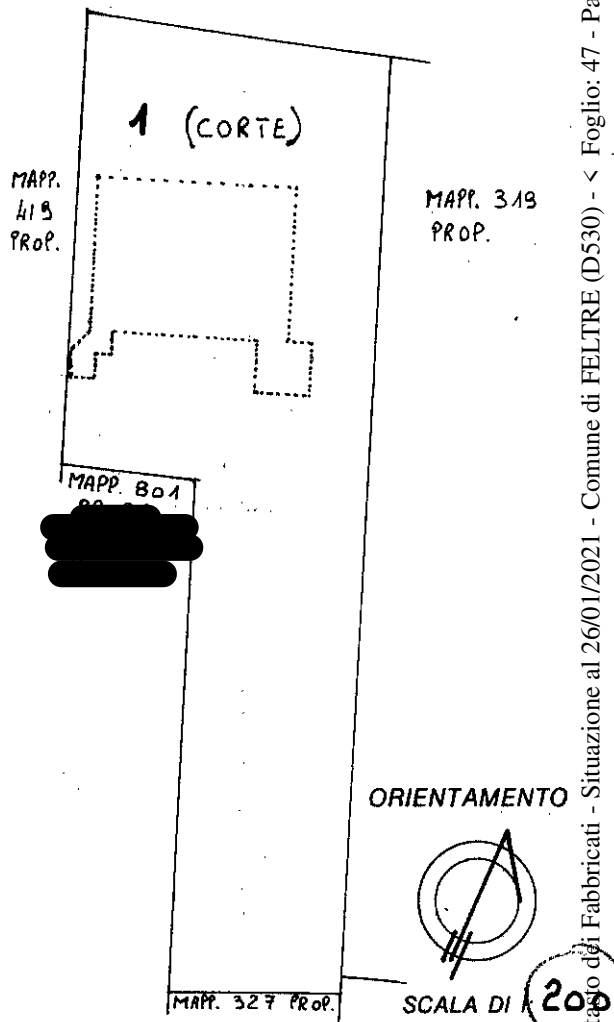
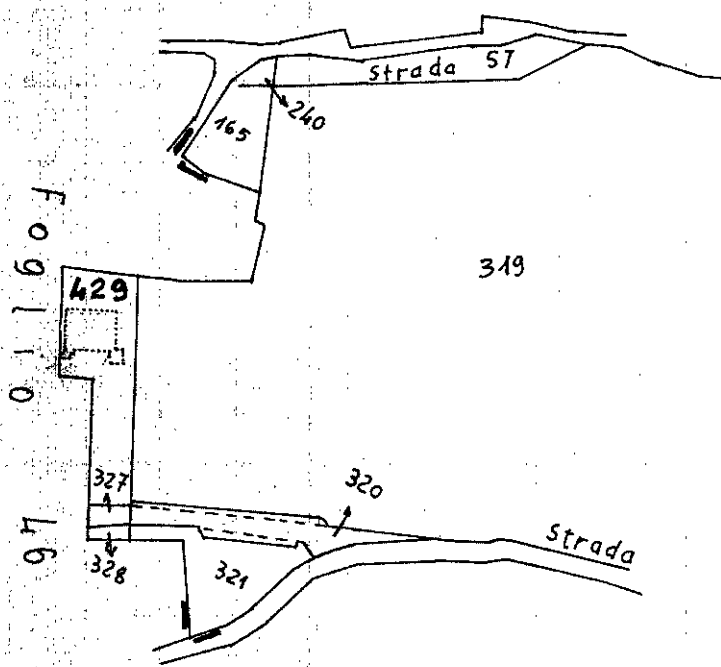

Ultima planimetria in atti
 Denuncia di variazione
 Data presentazione: 14/06/1995 - Data: 26/01/2021 - n. T120767 - Richiedente: Telematico
 Totale superficie catastale di acquisizione n. 429 (0,297) m² (10x297) - Fattore di scala non utilizzabile
 F. 47
 n. 429 sub. -

Compilata dal **GEOMETRA**
 (Titolo, cognome e nome)
BOSCO CORRADO
GEOMETRA
 della provincia di **BELLUNO** n. 150
 data 14-6-1995 Firma

RISERVATO ALL'UFFICIO
 2/1134/35
 14 GIU. 1995

Catasto del Fabbricati - Situazione al 26/01/2021 - Comune di FELTRE (D530) - Foglio: 47 - Particella: 429 - Elaborato planimetrico



20-Jan-2021 10:30:12
Prot. n. T98219/2021
Scala originale: 1:1000
Dimensione cornice: 267.000 x 189.000 metri
Comune: FELTRE
Foglio: 46 All: B

N=7600

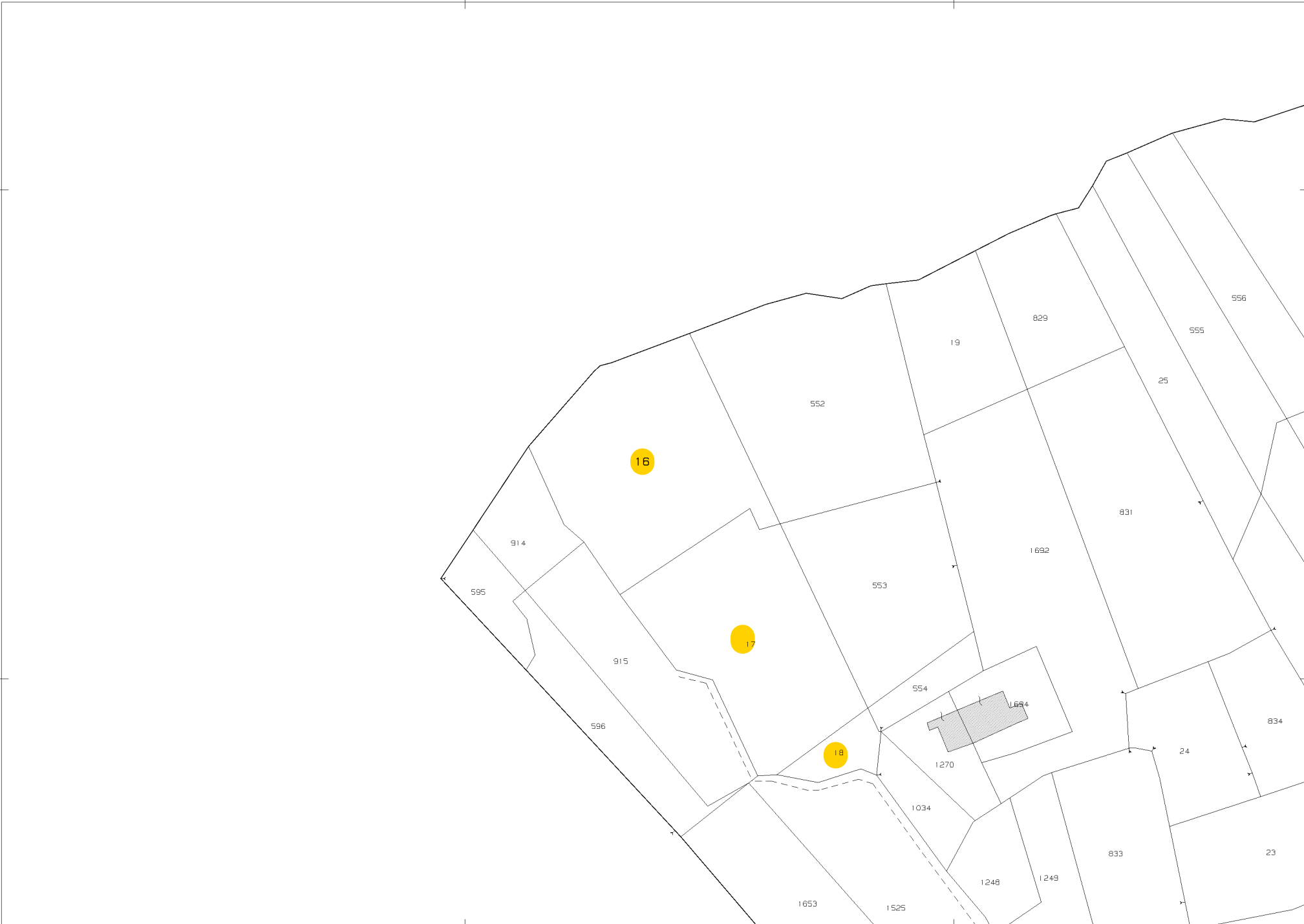

E=-61600

1 Particella: 16

Comune: FELTRE
Foglio: 46 All: B

Scala originale: 1:1000
Dimensione cornice: 267.000 x 189.000 metri

20-Jan-2021 10:36:19
Prot. n. T103108/2021

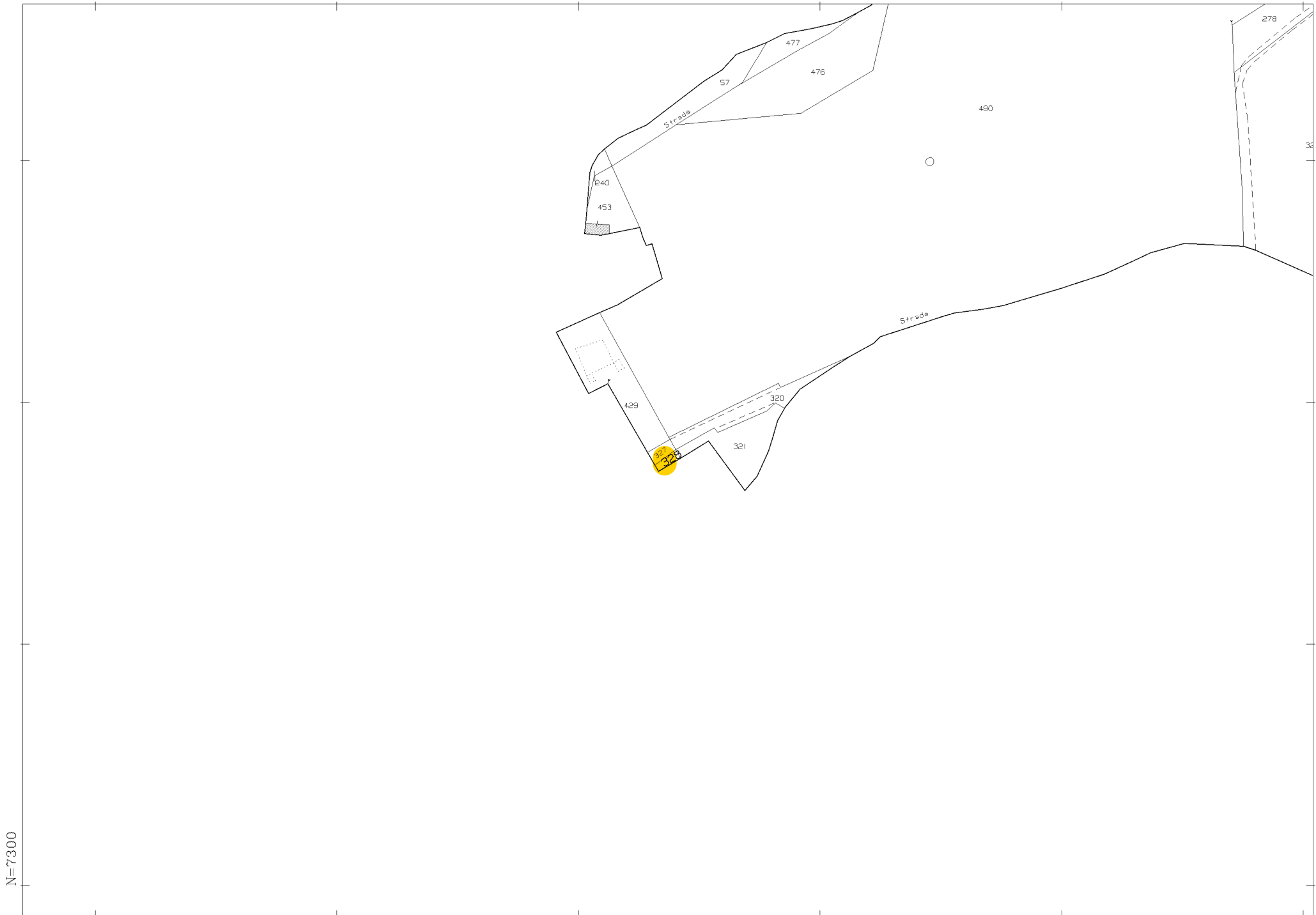

N=7300

E=-61500

1 Particella: 328

Comune: FELTRE
Foglio: 47
Scala originale: 1:2000
Dimensione cornice: 534.000 x 378.000 metri
25-Jan-2021 10:48:28
Prot. n. T95694/2021



N=6900

E=-62300

1 Particella: 427

20-Jan-2021 10:20:39
Prot. n. T90350/2021

Scala originale: 1:2000
Dimensione cornice: 534.000 x 378.000 metri

Comune: FELTRE
Foglio: 57