

**LOTTO 01**



E=-59700

1 Particella: 1093

Comune: (BL) FELTRE  
Foglio: 39

Scala originale: 1:2000  
Dimensione cornice: 534.000 x 378.000 metri

15-Mar-2022 8:41:16  
Protocollo pratica T16438/2022

**Agenzia del Territorio  
CATASTO FABBRICATI  
Ufficio Provinciale di  
Belluno**

Dichiarazione protocollo n. BL0095958 del 07/06/2007

Planimetria di u.i.u. in Comune di Feltre

Viale Pedavena

civ. 27

Identificativi Catastali:

Sezione:

Foglio: 39

Particella: 1093

Subalterno: 3

Compilata da:  
Degan Fabio

Iscritto all'albo:  
Geometri

Prov. Belluno

N. 882

Scheda n. 1

Scala 1:200

### PIANO TERRA

H=2.85 m

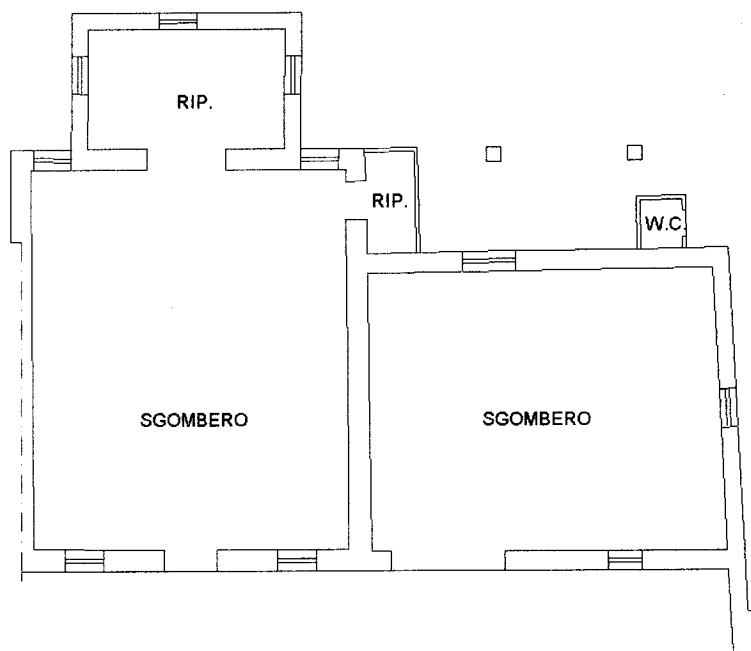

### PIANO PRIMO

H=2.80 m

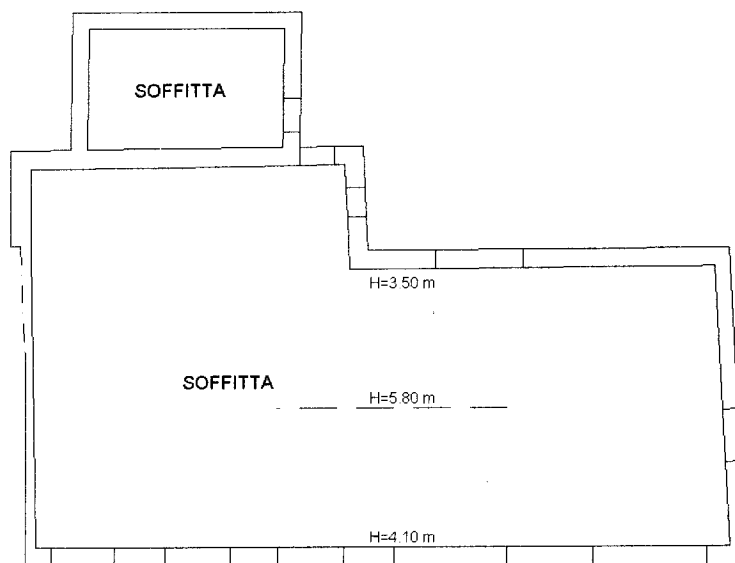

Catastro dei Fabbricati - Situazione al 15/03/2022 - Comune di FELTRE (0530) - < Foglio 39 Particella 1093 Subalterno 3 >  
VIALE PEDAVENA n. 27 Piano T-1

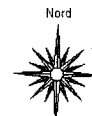

**Agenzia del Territorio  
CATASTO FABBRICATI  
Ufficio Provinciale di  
Belluno**

Dichiarazione protocollo n. BL0095958 del 07/06/2007

Planimetria di u.i.u. in Comune di Feltre

Viale Pedavena

civ. 27

Identificativi Catastali:

Sezione:

Foglio: 39

Particella: 1093

Subalterno: 4

Compilata da:

Degan Fabio

Iscritto all'albo:

Geometri

Prov. Belluno

N. 882

Scheda n. 1

Scala 1:200

PIANO TERRA

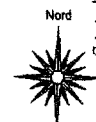
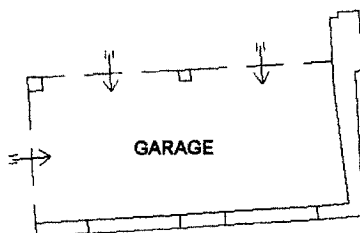

Catasto dei Fabbricati - Situazione al 15/03/2022 - Comune di FELTRE(D530) - c. Foglio 39 Particella 1093 Subalterno 4 >  
VIALE PEDAVENA n. 27 Piano T

**Agenzia del Territorio  
CATASTO FABBRICATI  
Ufficio Provinciale di  
Belluno**

Dichiarazione protocollo n. BL0095958 del 07/06/2007

Planimetria di u.i.u. in Comune di Feltre

Viale Pedavena

civ. 27

Identificativi Catastali:

Sezione:

Foglio: 39

Particella: 1093

Subalterno: 2

Compilata da:  
Degan Fabio

Iscritto all'albo:  
Geometri

Prov. Belluno

N. 882

Scheda n. 1

Scala 1:200

**PIANO TERRA**

H=2.85 m

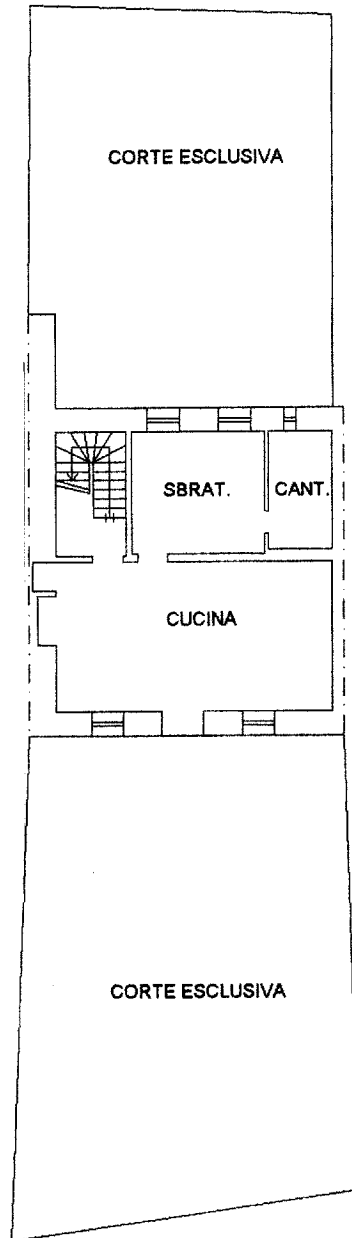

Catasto dei Fabbricati - Situazione al 15/03/2022 - Comune di FELTRE(D530) - < Foglio 39 Particella 1093 Subalterno 2 >  
VIALE PEDAVENA n. 27 Piano T.1 - 2

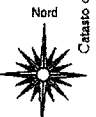

**Agenzia del Territorio  
CATASTO FABBRICATI  
Ufficio Provinciale di  
Belluno**

Dichiarazione protocollo n. BL0095958 del 07/06/2007

Planimetria di u.i.u. in Comune di Feltre

Viale Pedavena

civ. 27

Identificativi Catastali:

Sezione:  
Foglio: 39  
Particella: 1093  
Subalterno: 2

Compilata da:  
Degan Fabio  
Iscritto all'albo:  
Geometri

Prov. Belluno

N. 882

Scheda n. 2

Scala 1:200

### PIANO PRIMO

H=2.80 m

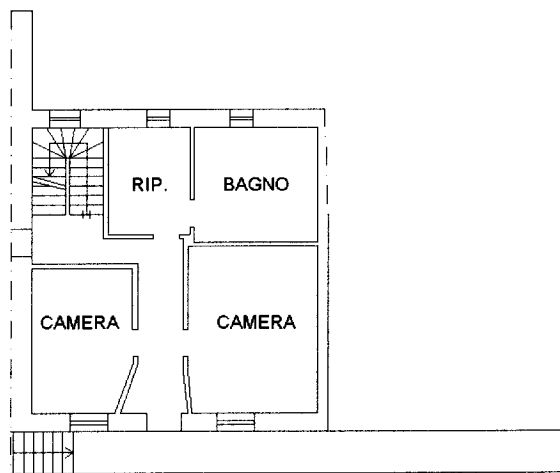

### PIANO SECONDO

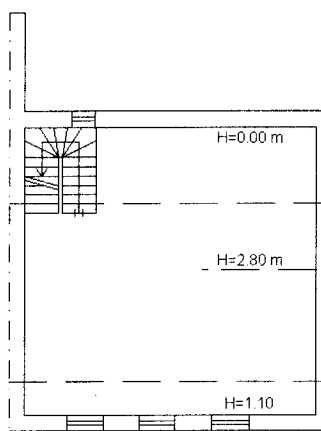

Catasto dei Fabbricati - Situazione al 15/03/2022 - Comune di FELTRE(D/530) - c. Foglio 39 Particella 1093 Subalterno 2 >  
VIALE PEDAVENA n. 27 Piano T-1 - 2

