

MODULARIO  
F. rig. rand. 487



MINISTERO DELLE FINANZE  
DIREZIONE GENERALE DEL CATASTO E DEI SS.TT.EE.  
**CATASTO EDILIZIO URBANO** (RDL 13-4-1939, n. 652)

MOD. BN (CEU)

LIRE  
**385**

Planimetria di u.i.u. in Comune di PIEVE D'ALPAGO via VEHAL - FRAZIONE CURAGO civ. ....

**PARTICELLA 314 sub. 8 : APPARTAMENTO -**

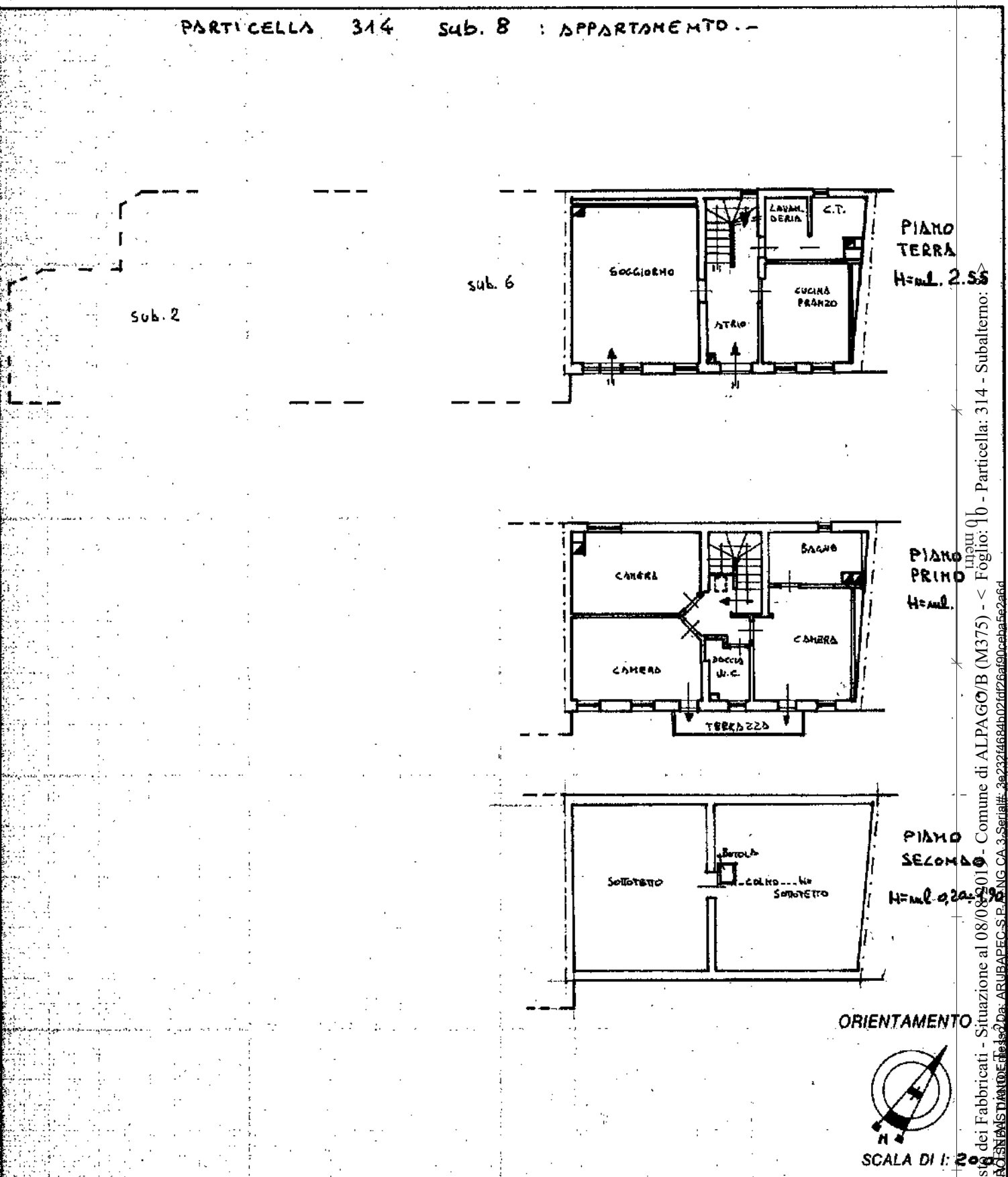

Catasto dei Fabbricati - Situazione al 08/08/2019 - Comune di ALPAGO/B (M375) - < Foglio: 10 - Particella: 314 - Subalterno: 8  
Firmato DA: ARUBAPEC.S.P.A. ING. CA. 3. Serial#: 3e2324664b026f26a190c0e4a5e2a6d

Dichiarazione di N.C. <input type="checkbox"/>	Compilata dal <u>Germ. COSTANZO</u> (Titolo, cognome e nome)	CIA' IN MAPPA	RISERVATO ALL'UFFICIO
Denuncia di variazione <input checked="" type="checkbox"/>	<u>RIVADOSSI</u>		B/3007/93
Identificativi catastali	iscritto al albo del richiedente		19 OTT. 1993
Totale sott. ALLE	della provincia di <u>VENEGIA</u>	Formato stampa richiesto A4(210x297)	
n. <u>314</u> sub. <u>8</u>	data <u>10/1993</u> Firma		

**Agenzia del Territorio  
CATASTO FABBRICATI  
Ufficio Provinciale di  
Belluno**

Dichiarazione protocollo n. BL0059751 del 05/07/2005

Planimetria di u.i.u. in Comune di Pieve D'alpago

Via Venal

civ.

Identificativi Catastali:

Sezione:  
Foglio: 10  
Particella: 314  
Subalterno: 9

Compilata da:

Bortoluzzi Paolo  
Iscritto all'albo:  
Periti Edili

Prov. Belluno

N. 561

Scheda n. 1

Scala 1:200

**PIANO SOTTOSTRADA PRIMO**

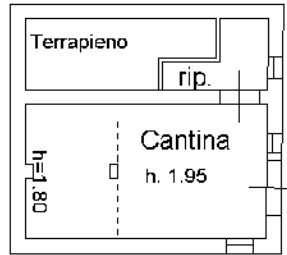

**PIANO TERRA**

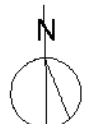
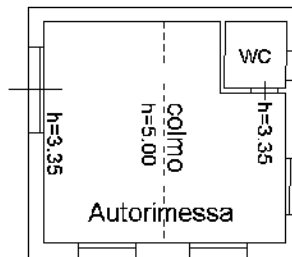

Ultima planimetria in atti





N=24600

E=-22900

I Particella: 314

Firmato Da: CARO SEBASTIANO Emesso Da: ARUBAPEC S.P.A. NG CA 3 Serial#: 3e232f4684b02fdf26af90ceba5e2a6d

6-Ago-2019 9:17:17  
Prot. n. 718227/2019  
Scala originale: 1:1000  
Dimensione cornice: 287.000 x 189.000 metri  
Comune: ALPAGO/B  
Foglio: 10 All: B