

MODULARIO  
F. - Cat. S. T. - 315



MINISTERO DELLE FINANZE  
DIREZIONE GENERALE DEL CATASTO E DEI SERVIZI TECNICI ERARIALI

MOD. B (Nuovo Catasto Edilizio Urbano)

Lire  
20

# NUOVO CATASTO EDILIZIO URBANO

(R. DECRETO-LEGGE 13 APRILE 1939, N. 652)

Planimetria dell'immobile situato nel Comune di BELLUNO Via Vittorio Veneto

Ditta [redacted]

Allegata alla dichiarazione presentata all'Ufficio Tecnico Erariale di Volpago del Montello 12-3-1921

I° PIANO . H = 2.90

P. Rialzato H = 2.95

P. Seminterrato H = 1.90

SS. N° 50

Foglio N° 47 Belluno

ORIENTAMENTO

SCALA DI I.: 200

SPAZIO RISERVATO PER LE ANNOTAZIONI D'UFFICIO

DATA  
PROT. N°

B/569/91

Comune di \_\_\_\_\_  
Partita n. \_\_\_\_\_  
Foglio n. 47  
Part. edil. n. 336 Sub. 1

Compilata dal P. E.  
(Titolo, nome e cognome del tecnico)  
DAL Pont Mario

Iscritto all'Albo de P. Edili  
di Belluno

DATA 6-1966

Firma [Signature]

Stampa: BELLUNO

MODULARIO  
F. - Cat. S. T. - 315



MINISTERO DELLE FINANZE  
DIREZIONE GENERALE DEL CATASTO E DEI SERVIZI TECNICI ERARIALI

MOD. B (Nuovo Catasto Edilizio Urbano)

Lire  
20

# NUOVO CATASTO EDILIZIO URBANO

(R. DECRETO-LEGGE 13 APRILE 1939, N. 652)

Planimetria dell'immobile situato nel Comune di BELLUNO Via Vittorio Veneto

Ditta [redacted]

Allegata alla dichiarazione presentata all'Ufficio Tecnico Erariale di Volpago del Montello 12-3-1921.

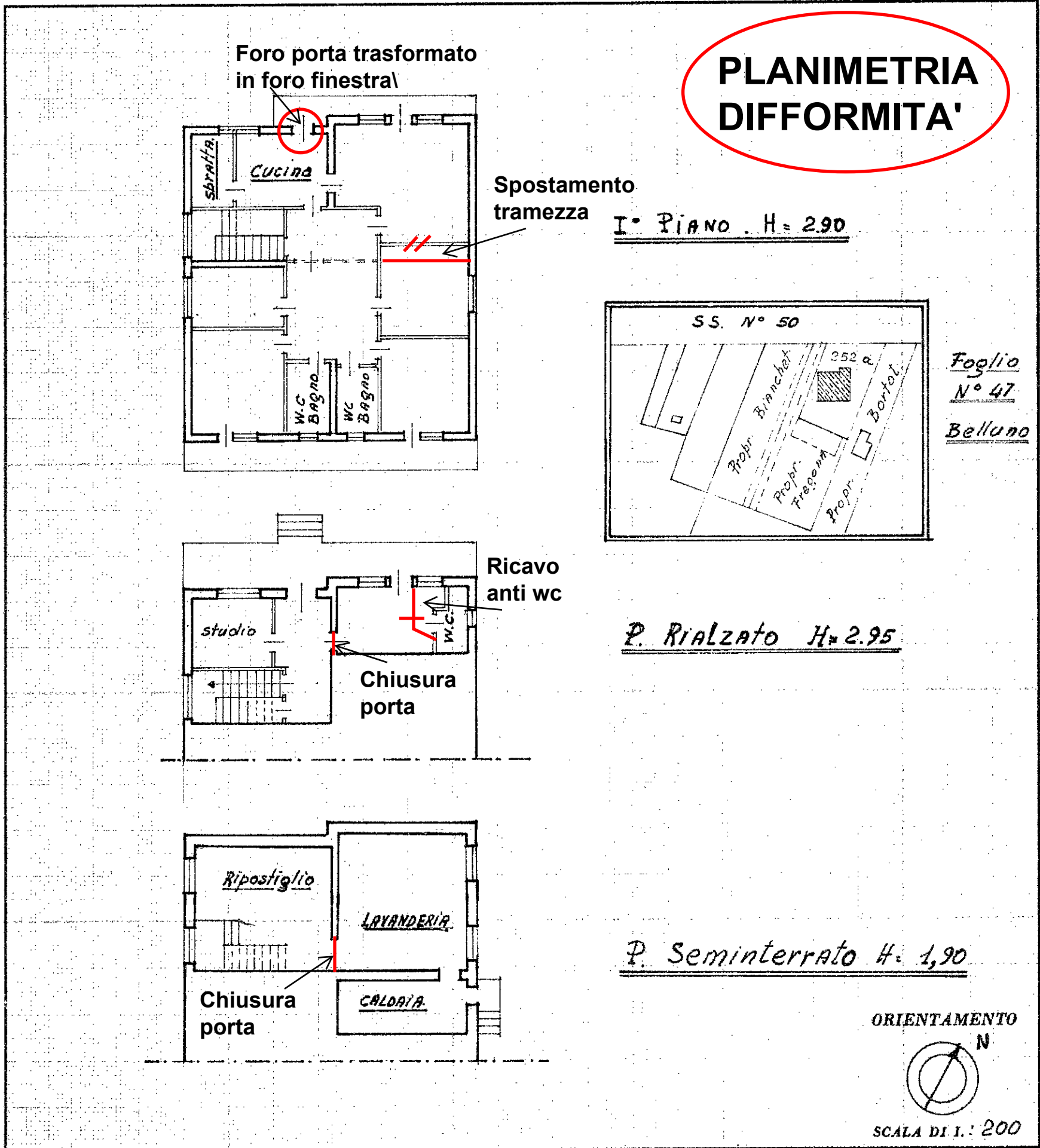

SPAZIO RISERVATO PER LE ANNOTAZIONI D'UFFICIO

DATA  
PROT. N°

B/569/91

Comune di

Partita n.

Foglio n. 47

Part. edil. n. 336 Sub. 1

756

Compilata dal P. E.  
(Titolo, nome e cognome del tecnico)  
DAL Pont Mario

Iscritto all'Albo de P. Edili  
di Belluno

DATA 6-1966

Firma [Signature]

42

BELLUNO

MODULARIO  
F. - Cat. S. T. - 315



MINISTERO DELLE FINANZE  
DIREZIONE GENERALE DEL CATASTO E DEI SERVIZI TECNICI ERARIALI

MOD. B (Nuovo Catasto Edilizio Urbano)

Lire  
20

# NUOVO CATASTO EDILIZIO URBANO

(R. DECRETO-LEGGE 13 APRILE 1939, N. 652)

Planimetria dell'immobile situato nel Comune di BELLUNO Via Vittorio Veneto

Ditta [REDACTED]

Allegata alla dichiarazione presentata all'Ufficio Tecnico Erariale di Volpago del Montello 12-3-1921

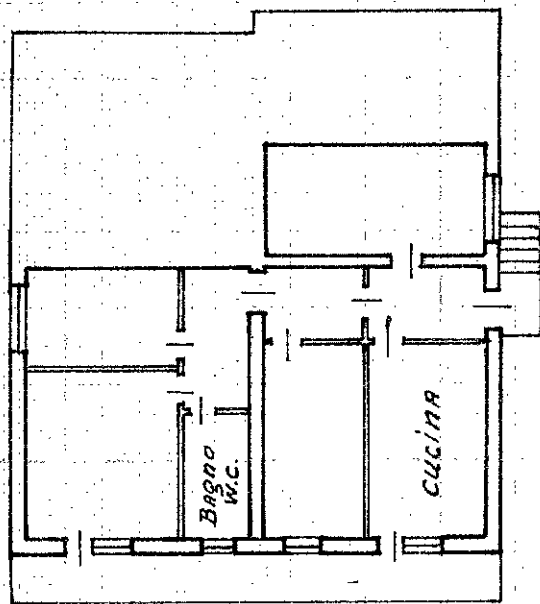

P. Rialzato H 2.95

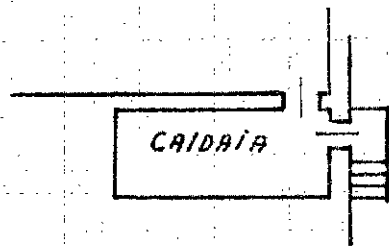

P. seminterrato H = 1,90

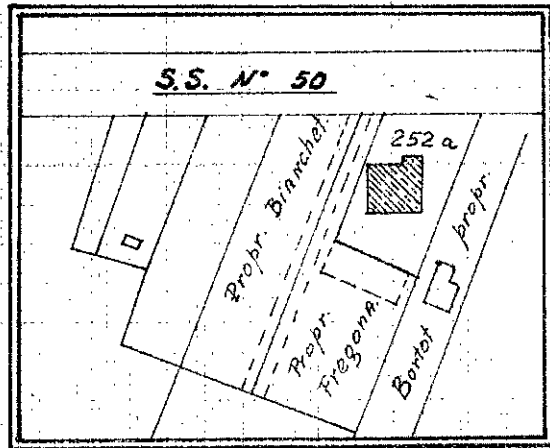

F. 47 Belluno

ORIENTAMENTO

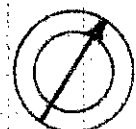

SCALA DI I: 200

SPAZIO RISERVATO PER LE ANNOTAZIONI D'UFFICIO

DATA  
PROT. N°

B/570/91

Comune di Belluno  
Partita n. \_\_\_\_\_  
Foglio n. 47  
Part. edil. n. 346 Sub. 2  
756

Compilata dal P.E. DAL Pont Mario  
(Titolo, nome e cognome del tecnico)

Iscritto all'Albo de P.I.  
della Provincia di Belluno

DATA 28-6-1966

Firma: Galbert



MODULARIO  
F. - Cat. S. T. - 315



MINISTERO DELLE FINANZE  
DIREZIONE GENERALE DEL CATASTO E DEI SERVIZI TECNICI ERARIALI

MOD. B (Nuovo Catasto Edilizio Urbano)

Lire  
20

# NUOVO CATASTO EDILIZIO URBANO

(R. DECRETO-LEGGE 13 APRILE 1939, N. 652)

Planimetria dell'immobile situato nel Comune di BELLUNO Via Vittorio Veneto

Ditta [REDACTED]

Allegata alla dichiarazione presentata all'Ufficio Tecnico Erariale di Volpago del Montello 12-3-1921

**PLANIMETRIA  
DIFFORMITA'**

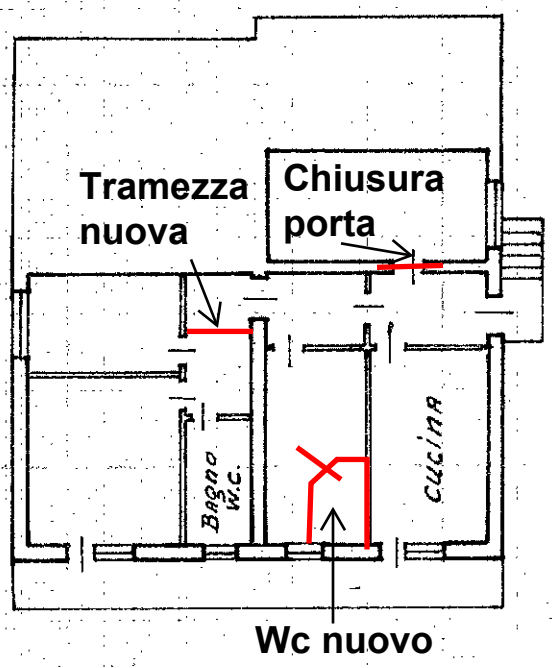

P. Rialzato H = 2.95

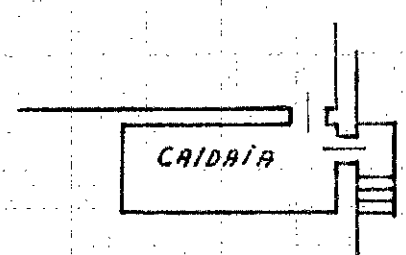

P. seminterrato H = 1.90

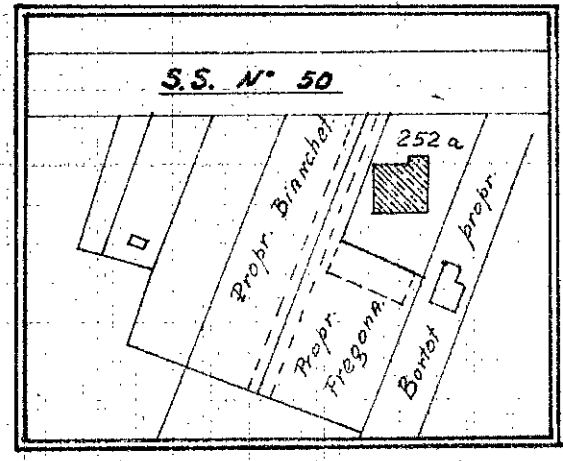

F. 47 Belluno

ORIENTAMENTO  
N  
SCALA DI I: 200

SPAZIO RISERVATO PER LE ANNOTAZIONI D'UFFICIO

DATA  
PROT. N°  
B/570/91

Comune di Belluno  
Partita n. \_\_\_\_\_  
Foglio n. 47  
Part. edil. n. 346 Sub. 2  
756

Compilata dal P.E. DAL Pont Mario  
(Titolo, nome e cognome del tecnico)

Iscritto all'Albo de P. I.  
della Provincia di Belluno  
DATA 28-6-1966  
Firma: Galbert

ISTITUTO POLIGRAFICO DELLO STATO