

**Agenzia delle Entrate
CATASTO FABBRICATI
Ufficio Provinciale di
Belluno**

Dichiarazione protocollo n. BL0216688 del 20/11/2014

Planimetria di u.i.u. in Comune di Belluno

Via Sois

civ. 359

Identificativi Catastali:

Sezione:
Foglio: 80
Particella: 46
Subalterno: 11

Compilata da:
Baradel Valenti Egidio
Iscritto all'albo:
Geometri

Prov. Belluno

N. 557

Scheda n. 1

Scala 1:200

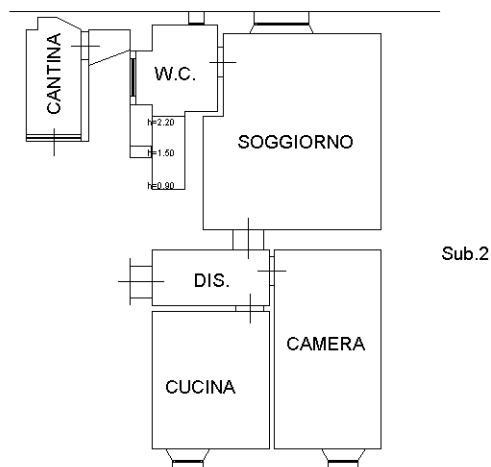

PIANTA PIANO TERRA H = m.3,09



Catasto dei Fabbricati - Situazione al 30/12/2021 - Comune di BELLUNO(A757) - < Foglio 80 - Particella 46 - Subalterno 11 >
VIA SOIS n. 359 Piano T