

ELABORATO PLANIMETRICO

Compilato da:
Fratia Inca
Iscritto all'albo:
Geometri
Prov. Belluno N. 990

**Agenzia del Territorio
CAIASTO FABBRICATI**
Ufficio Provinciale di
Belluno

Comune di Sedico	Particella: 453	Protocollo n. BL0041708 del 04/05/2006
Sezione:	Foglio: 25	Tipo Mappale n. 13802 del 14/02/2006
Dimostrazione grafica dei subalterni		Scala 1 : 1000

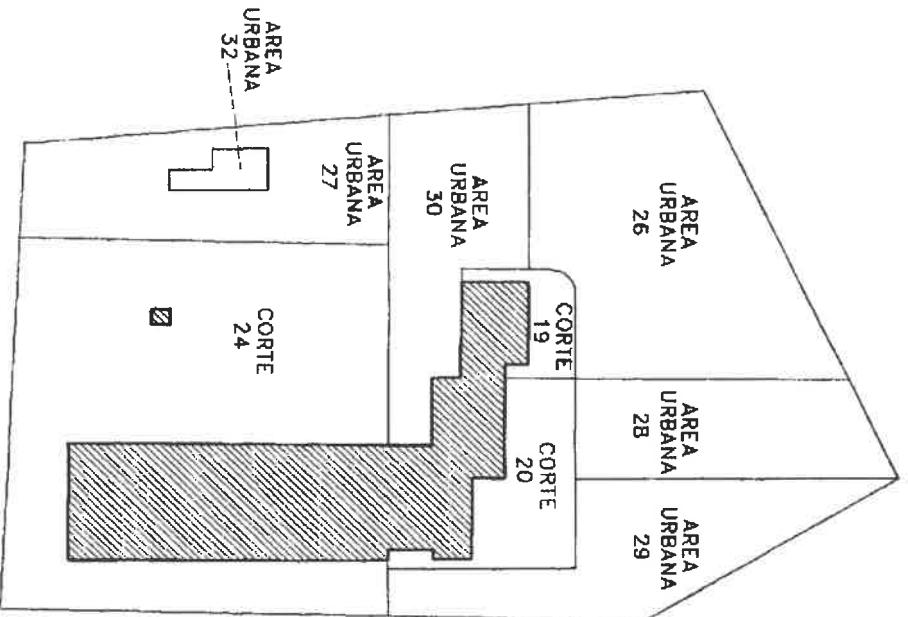

PIANTA GENERALE

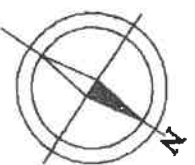

Ultima planimetria in atti

Data: 17/07/2020 - n. T226891 - Richiedente: Telematico

Totale schede: 3 - Formato di acquisizione: A4(210x297) - Formato stampa richiesto: A4(210x297) - Fattore di scala non utilizzabile

ELABORATO PLANIMETRICO

Compilato da:
FratTA Luca
Iscritto all'albo:
Geometri

Prov. Belluno N. 990

**Agenzia del Territorio
CATASTO FABBRICATI
Ufficio Provinciale di
Belluno**

Comune di Sedico
Sezione: Foglio: 25 Particella: 453
Dimostrazione grafica dei subalterni

Protocollo n. BL0041708 del 04/05/2006
Tipo Mappale n. 13802 del 14/02/2006
Scala 1 : 200

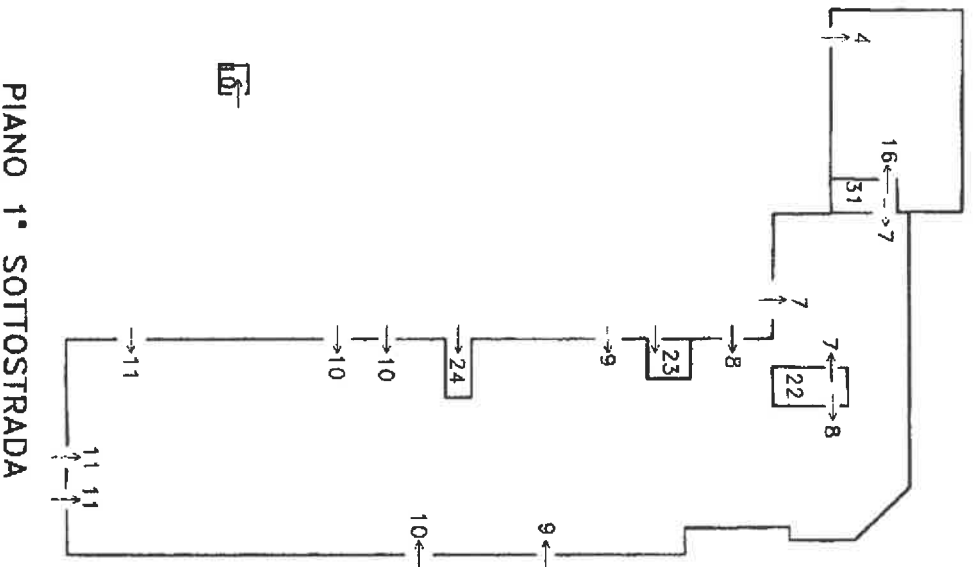

PIANO 1° SOTTOSTRADA

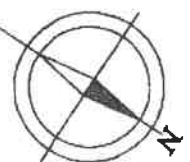

Ultima planimetria in atti

Data: 17/07/2020 - n. T226891 - Richiedente: Telematico

Totale schede: 3 - Formato di acquisizione: A4(210x297) - Formato stampa richiesto: A4(210x297) - Fattore di scala non utilizzabile

Agenzia del Territorio
CAIASTO FABBRICATI
Ufficio Provinciale di
Belluno

ELABORATO PLANIMETRICO

Compilato da:
Frattra Luca
Iscritto all'albo:
Geometri

Prov. Belluno N. 990

Comune di Sedico
Sezione: Foglio: 25 Particella: 453
Dimostrazione grafica dei subalterni

Protocollo n. BL0041708 del 04/05/2006
Tipo Mappale n. 13802 del 14/02/2006

Scala 1 : 200

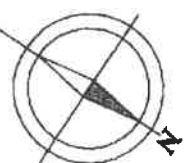
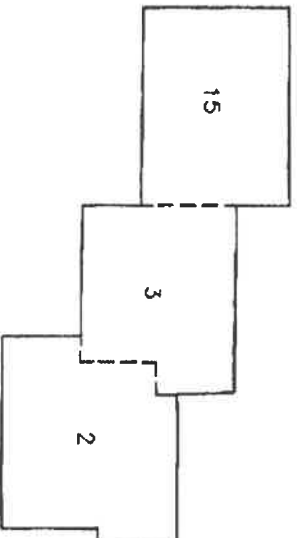
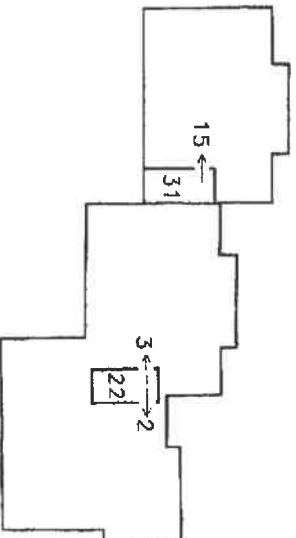
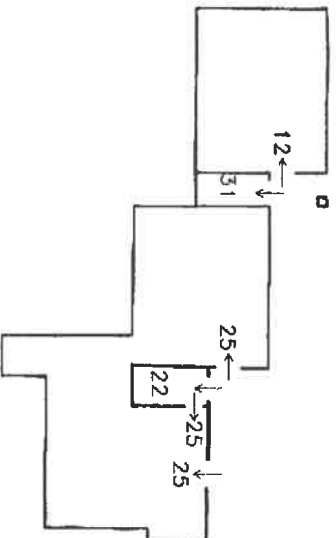

Ultima planimetria in atti

Data: 17/07/2020 - n. T226891 - Richiedente: Telematico

Totale schede: 3 - Formato di acquisizione: A4(210x297) - Formato stampa richiesto: A4(210x297) - Fattore di scala non utilizzabile

MODULARIO
F. 1/1 - Form. 487



MINISTERO DELLE FINANZE
DIREZIONE GENERALE DEL CATASTO E DEI SS.TT.EE.
CATASTO EDILIZIO URBANO (RDL 13-4-1939, n. 652)

MOD. EM (CEU)
LIRE
385

Planimetria di u.i.u. in Comune di **SEDICO** via **PERON** civ.

F. 3/14

PIANO PRIMO SOTTOSTRADA H=3,00

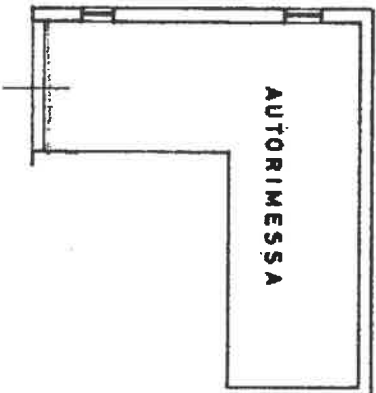

10 metri

ORIENTAMENTO



SCALA DI 1:200

Dichiarazione di N.C.
Utile edipoliziaridiritrarrifazistive

Completata dal **DOTT. ARCHITETTO**
DE MIN. LUCIANO
(Cognome e nome)

420

RISERVATO ALL'UFFICIO

Data presentazione: 22/04/1993 - Data: 17/07/2020
Foglio sheet: 1 - Formato di acquisizione: A4 (210x297)

data **20040903** Firma **PERON LUCIANO**
della provincia di **BELLUNO** n. **128**

13/1387/53
22 APR. 1999

Casa dei Fabbricati - Situazione al 17/07/2020 - Comune di SEDICO (I563) - < Foglio: 25 - Particella: 453 - Subalterno: 4 >
VIA PERON piano: S1;

MODULARIO
F. n.º: 1000 - 4/97



MINISTERO DELLE FINANZE
DIREZIONE GENERALE DEL CATASTO E DEI S.S.TT.EE.
CATASTO EDILIZIO URBANO (RDL 13-4-1939, n. 662)

MOD. 5M (CEU)
LIRE
3985

Planimetria di u.l.u. in Comune di **SEDICO** via **PERON** civ.

F. 12/14

PIANO PRIMO H = 2.85

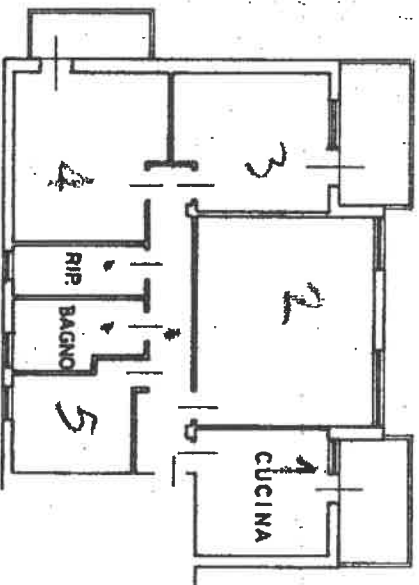

PIANO SECONDO H = 1.30

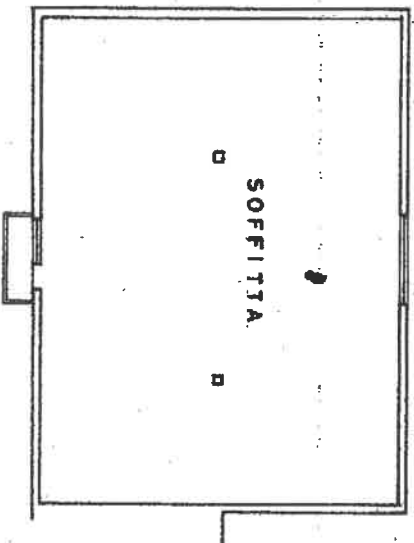

ORIENTAMENTO



SCALA DI 1:2000

RISERVATO ALL'UFFICIO

Dichiarazione di N.C.
Pendenza di frazione

Compiuta dal **DOTT. ARCHITETTO**
TITOLO (Cognome e nome) **DE MIN LUCIANO**

BOBBE ARCHITETTI

Presupposto n. 2/04/1993 - Data: 17/07/2020
F. s. c. n.º: 1 - Formato di acquisizione: A4(210x297)
n. 453 sub 15

Data: 17/07/2020 del **INT. 2A/RD/1**
S. c. n.º: 1 - Formato di acquisizione: A4(210x297)
della provincia di **BELLUNGO** stampa r. 20

data **20-04-93** Firma

PROF. GI. BELLICHO

22 APR. 1993

MODULARIO
nr. mod. 887



MINISTERO DELLE FINANZE
DIREZIONE GENERALE DEL CATASTO E DEI SS.TT.EE.
CATASTO EDILIZIO URBANO (RDL 13-4-1939, n. 652)

MOD. BN (CEU)
LIRE
385

Planimetria di ulu. In Comune di..... **SEDICO** via **PERON** civ.

F. 19/14

PIANO PRIMO SOTTOSTRADA H=300

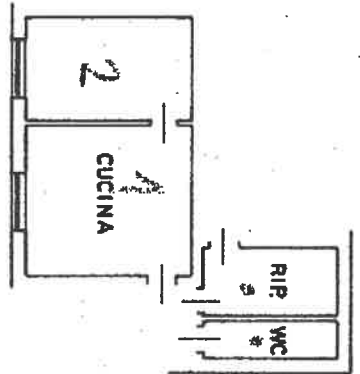

ORIENTAMENTO



SCALA DI 1: 200

RISERVATO ALL'UFFICIO

B/1388/93

22 APR. 1993

Conservazione di N.C.
Schede in cartelle

Compiata dal **DOTT. ARCHITETTO**
(Titolo, cognome e nome)
DE MIN. LUCIANO

DEBITO ACQUIRITO

Data presentazione: 22/04/1993 - Data di deposito: 17/07/2020
Le schede: 1 - Formato di acquisizione: A4 (210x297)
n. 128

data **20.04.93** Firma **PERON**