

LOTTO N. 1
Unità immobiliare ad uso abitazione sita in via Santa Margherita 7/E – Santa Giustina (BL)
ORTOFOTO

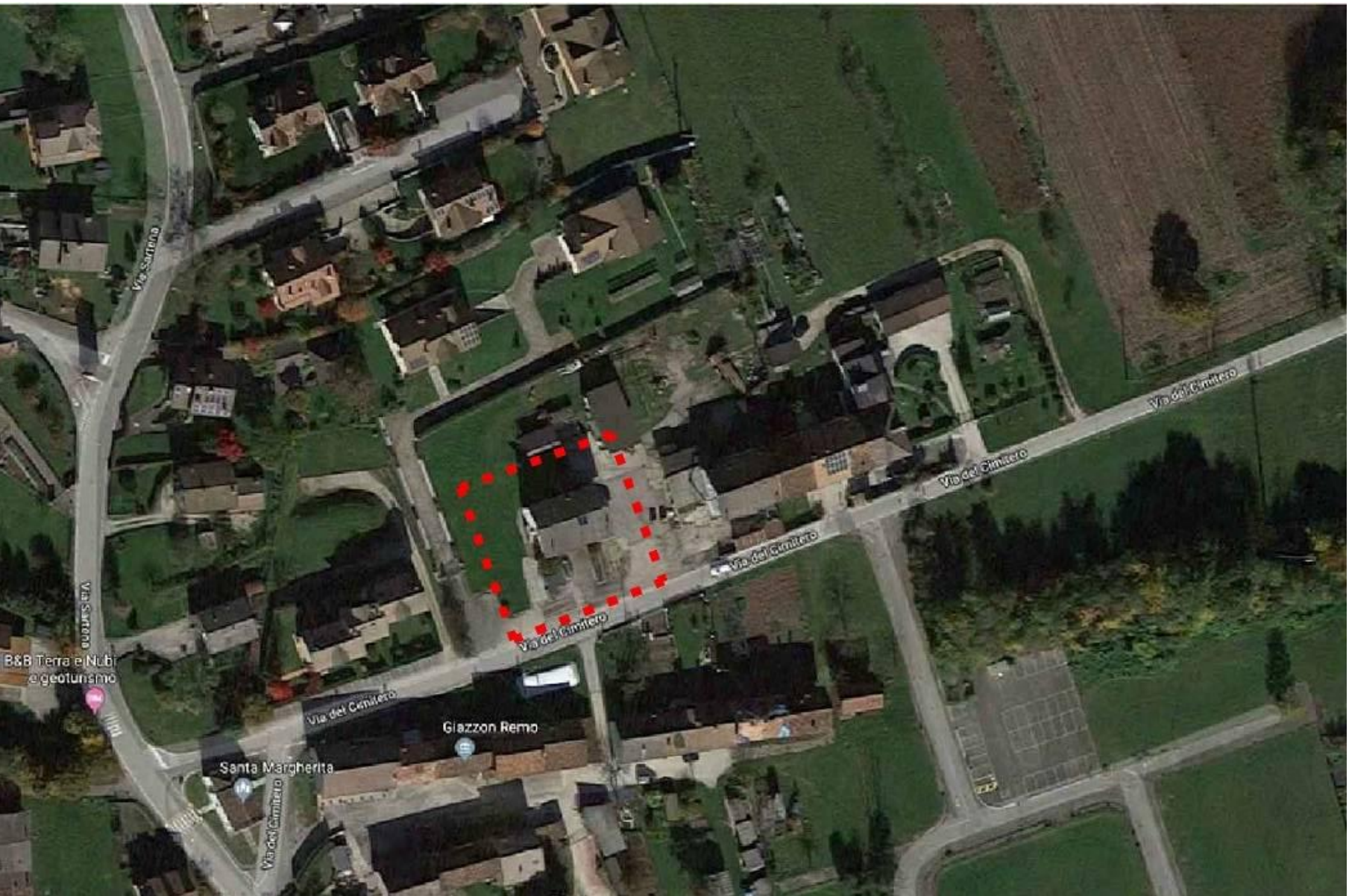



Direzione Provinciale di Belluno Ufficio Provinciale - Territorio - Direttore ALESSANDRO D'ALESSANDRO

Vis. tel. (0,90 euro)

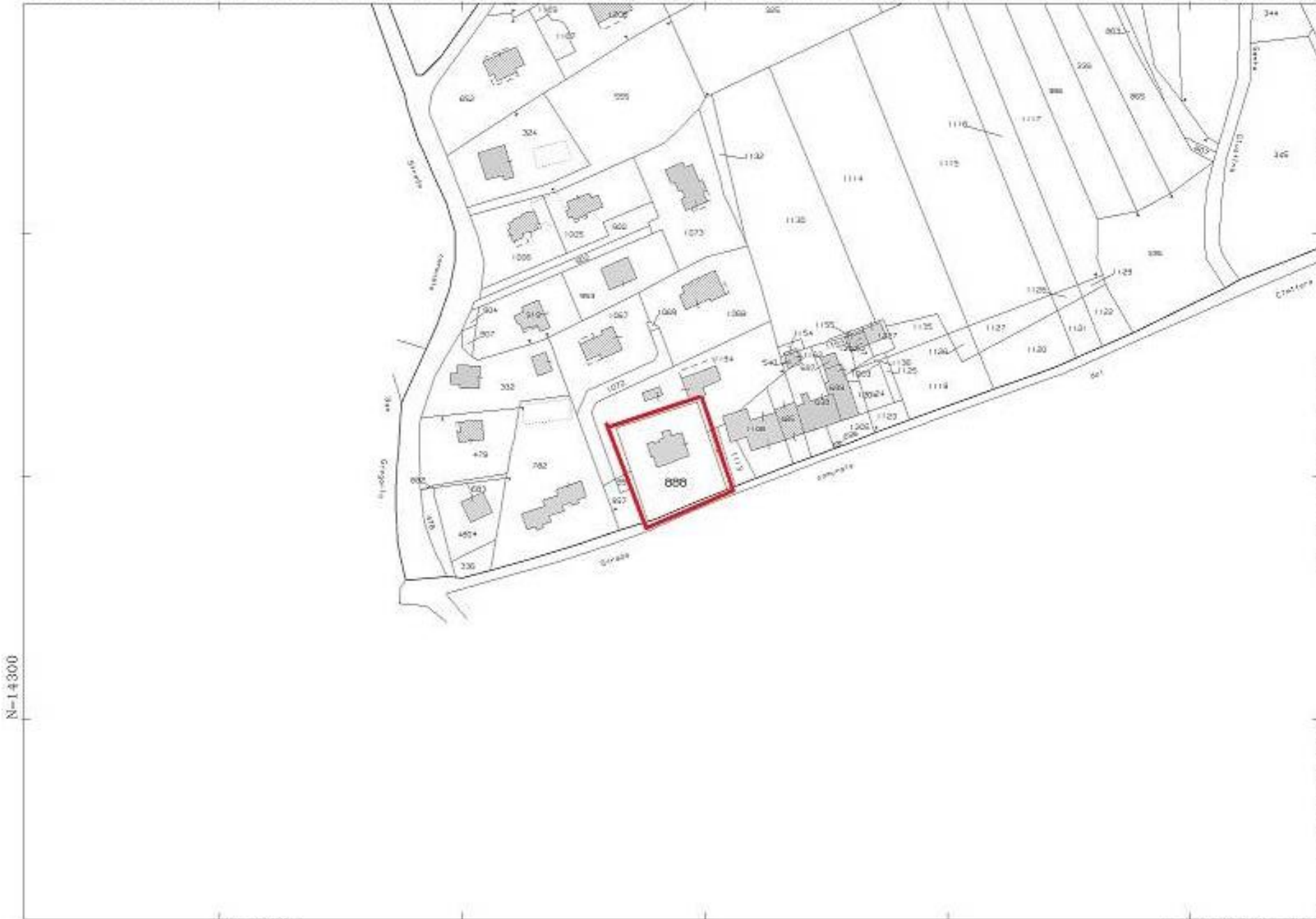

9-Mar-2018 9:21:37
Prot. n. T26566/2018

Scala originale: 1:2000
Dimensione cornice: 534.000 x 378.000 metri

Comune: SANTA GIUSTINA
Foglio: 20

N=14300

E=48800

Particella: 888

Data presentazione: 20/11/1999 - Data: 09/03/2018 - n. T25916 - Richiedente: Telematico

MODULARIO
F. - CADASTRO - 431



MINISTERO DELLE FINANZE
DIPARTIMENTO DEL TERRITORIO

Mod. EP/1 CEU

Ufficio Tecnico Erariale di BELLUNO

ELABORATO PLANIMETRICO

Pag. n. 1 di 5

Ubicazione e riferimenti catastali dell'immobile

Comune SANTA GIUSTINA
Via/piazza S. MARGHERITA
ESTRATTO DI MAPPA

n. 7/D
scala 1: 2000

C.T. Sez. Fgl. 20 Mapp. 888
C.E.U. Sez. Fgl. 20 Mapp. 888
Tipo mappale n. del

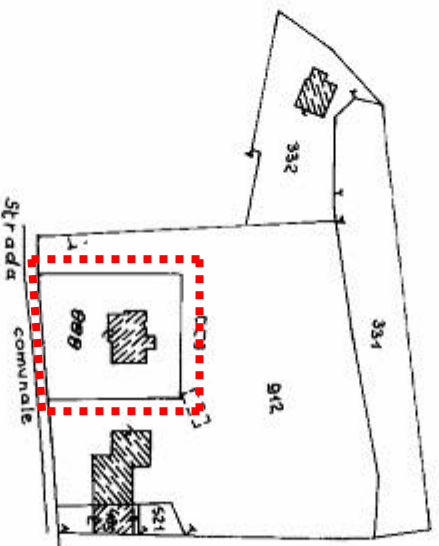

Reservato all'Ufficio Tecnico Erariale

L'operatore

Protocollo 4484/36

Monica

Ultima planimetria sostitutiva il presente mod. EP/1 prot. 4484/36
Data presentata al catasto: 09/03/2018 EP/1 64816 - Richiedente: Telematico
Totale schede: 5 - Formato di acquisizione: A4(210x297) - Formato stampa richiesto: A4(210x297) - Formato di scala non valida: 1:2000



MODULARIO
F. Carasso - 492



MINISTERO DELLE FINANZE
DIPARTIMENTO DEL TERRITORIO

Mod. EP/2 CEU

Ufficio Tecnico Erariale di BELLUNO

ELABORATO PLANIMETRICO

Pag. n. 2 di 5

Comune	Sezione	Foglio	Numero	Tipo mappa n. del
SANTA GIUSTINA		20	888	

DIMOSTRAZIONE GRAFICA DEI SUBALTERNI ASSEGNATI

Scala 1: 200

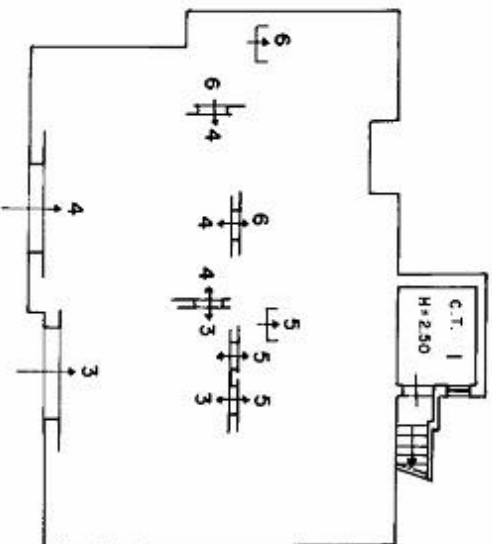

PIANO 1° SOTTOSTRADA

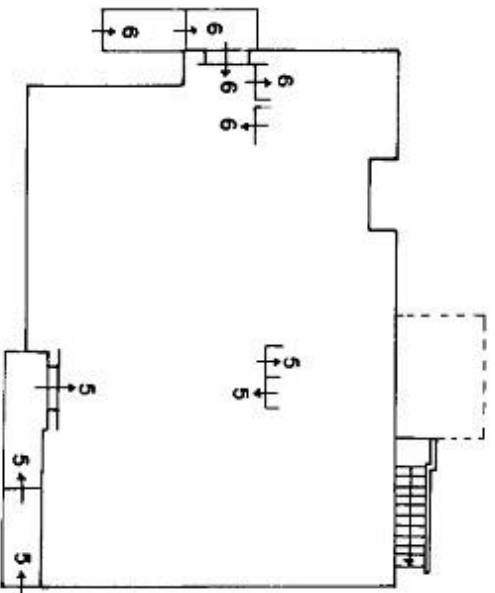

PIANO TERRA



Riservato all'Ufficio Tecnico Erariale

Protocollo 6084/88

L'operatore Leosauer

Si ritiene il presente mod. EP/2 prot.

Leosauer

Data presentata al Catasto: 09/03/2018 - Richiedente: Telematico
 Totale schede: 5 - Formato di acquisizione: A4(210x297) - Formato stampa richiesto: A4(210x297) - Formato di scala mod. 1/100

MODULARIO
F. - Cerchio - 432



MINISTERO DELLE FINANZE
DIPARTIMENTO DEL TERRITORIO

Mod. EP/2 CEU

Ufficio Tecnico Erariale di BELLUNO

ELABORATO PLANIMETRICO

Pag. n. 3 di 5

Comune	Sezione	Foglio	Numero	Tipo mappa n.	del
SANTA GIUSTINA		20	888		

DIMOSTRAZIONE GRAFICA DEI SUBALTERNI ASSEGNATI

scala 1: 200

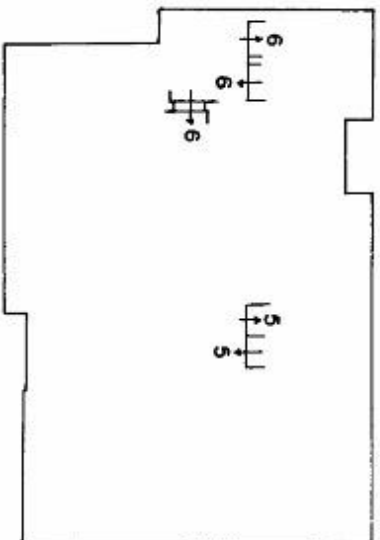

PIANO PRIMO

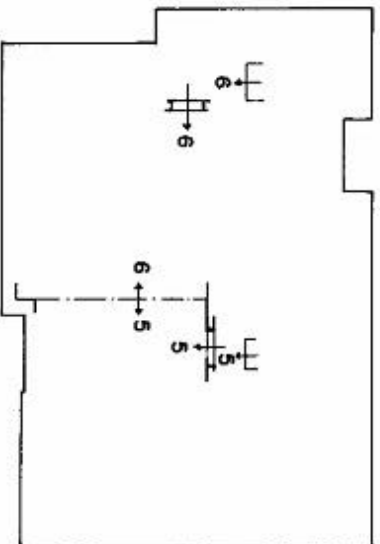

PIANO SECONDO



Istituto Poligrafico a Facce dello Stato - PV

Riservato all'Ufficio Tecnico Erariale

L'operatore

IL TECNICO

Ultima planimetria in atti

6384/89

loosain

Sostituisce il presente mod. EP/2 prot.

125916

Richiedente: Telematico

Data presentazione: 20/11/1999 - Data: 09/03/2018

EP/2 prot.

Fattore di scala non valida

888/16

MODULARIO
F. - Catasto - 492



MINISTERO DELLE FINANZE
DIPARTIMENTO DEL TERRITORIO

Mod. EP/2 CEU

Ufficio Tecnico Erariale di BELLUNO

ELABORATO PLANIMETRICO

Pag. n. 4 di 5

Comune	Sezione	Foglio	Numero	Tipo mappa n.	del
SANTA GIUSTINA		20	888		

DIMOSTRAZIONE GRAFICA DEI SUBALTERNI ASSEGNATI scala 1: 500

SVILUPPO DELLA CORTE

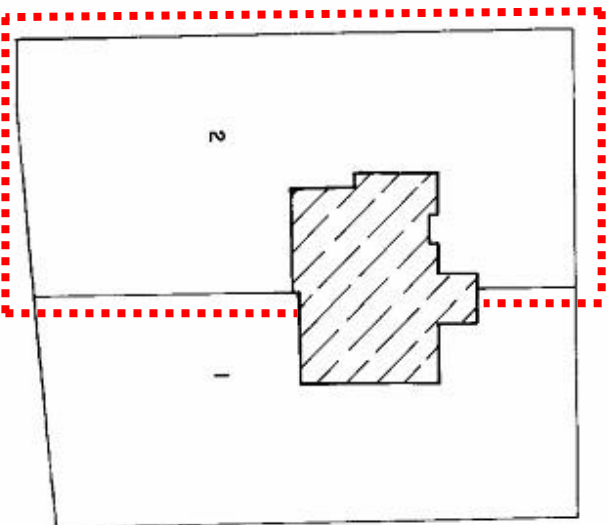

Riservato all'Ufficio Tecnico Erariale

Protocollo 4884/98

L'operatore Luca Neri

IL TECNICO

Ultima planimetria sostitutiva il presente mod. EP/2 prot.

Data presentazione: 20/11/1999 Data: 09/03/2018 - Richiedente: Telematico
Totale schede: 5 - Formato di acquisizione: A4(210x297) - Formato stampa richiesto: A4(210x297) - Fattore di scala mod. 1/25000

Data presentazione: 20/11/1999 - Data: 09/03/2018 - n. T30126 - Richiedente: NVYMNC67L61A083R

MODULARIO
F. rig. mod. 487



MINISTERO DELLE FINANZE
DIREZIONE GENERALE DEL CATASTO E DEI SS. TT. EE.
CATASTO EDILIZIO URBANO (RDL 13-4-1939, n. 652)

MOD. BN (CEU)
LIRE
385

Planimetria di u.i.u. in Comune di SANTA GIUSTINA via S. MARGHERITA civ. 7 D

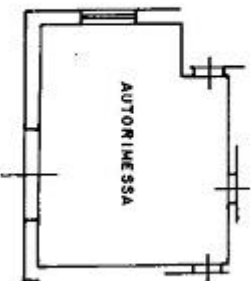

PIANO 1° SOTTOSTRADA

H = 2.50



SCALA DI 1: 200

RISERVATO ALL'UFFICIO

Dichiarazione di N.C.

Ultima Permisoria di variazione

Completata dal **GEOM. CASSIO PAOLO**
(Titolo, cognome e nome)

Data presentazione: 20/11/1999 - Data: 09/03/2018 - n. T30126 - Richiedente: NVYMNC67L61A083R
Totale Sch. 20 - Formato di acquisizione: A4(210x297) BELUNDO stampato: 09/03/2018 - n. T30126 - Richiedente: NVYMNC67L61A083R
n. 888 sub. 4 data Firma *Carli*

Catasto dei Fabbricati - Situazione al 09/03/2018 - Comune di SANTA GIUSTINA (I206) - < Foglio: 20 - Particella: 888 - Subalterno: 4 >
FRAZIONE SANTA MARGHERITA n. 7D piano: S1;

Data presentazione: 20/11/1999 - Data: 09/03/2018 - n. T30128 - Richiedente: NVYMNCC67L61A083R

MODULARIO
F. 19 - rev. 487



MINISTERO DELLE FINANZE
DIREZIONE GENERALE DEL CATASTO E DEI SISTEMI
CATASTO EDILIZIO URBANO (RDL 13-4-1939, n. 652)

MOD. BN (CEU)
LIRE
500

Planimetria di u.i.u. in Comune di SANTA GIUSTINA, via S. MARGHERITA, civ. 7D

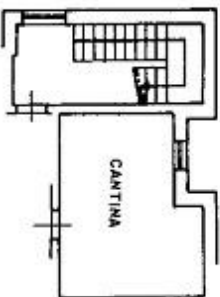

H = 2.50

PIANO 1° SOTTOSTRADA

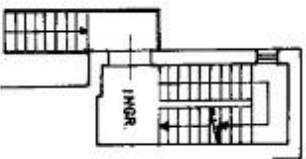

H = 2.90

PIANO TERRA

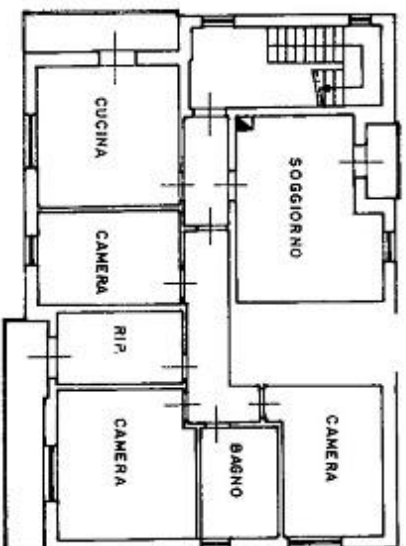

H = 2.90

PIANO PRIMO

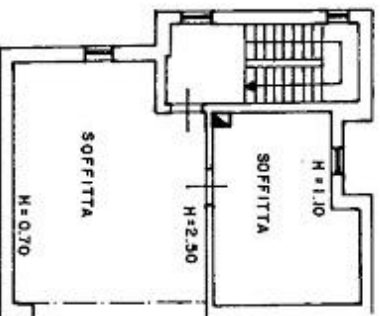

PIANO SECONDO

ORIENTAMENTO



SCALA DI 1:500

RISERVATO ALL'UFFICIO

Roma Istituto Poligrafico e Zecca dello Stato P.V.

Ultima Planimetria di irraggiamento

Dichiarazione di N.C.

Compilata dal **GEOM. CASSOL PAOLO**
(Titolo, cognome e nome)

Data presentazione: 20/11/1999 - Data: 09/03/2018 - n. T30128 - Richiedente: NVYMNCC67L61A083R
Totale schede: 20 - Formato di acquisizione: A4(210x297) - Formato di stampa: A4(210x297) - Verifica: A4(210x297)

n. 888 sub. 6

data Firma

ORTOFOTO



SOVRAPPOSIZIONE DELLA MAPPA CATASTALE ALL'ORTOFOTO

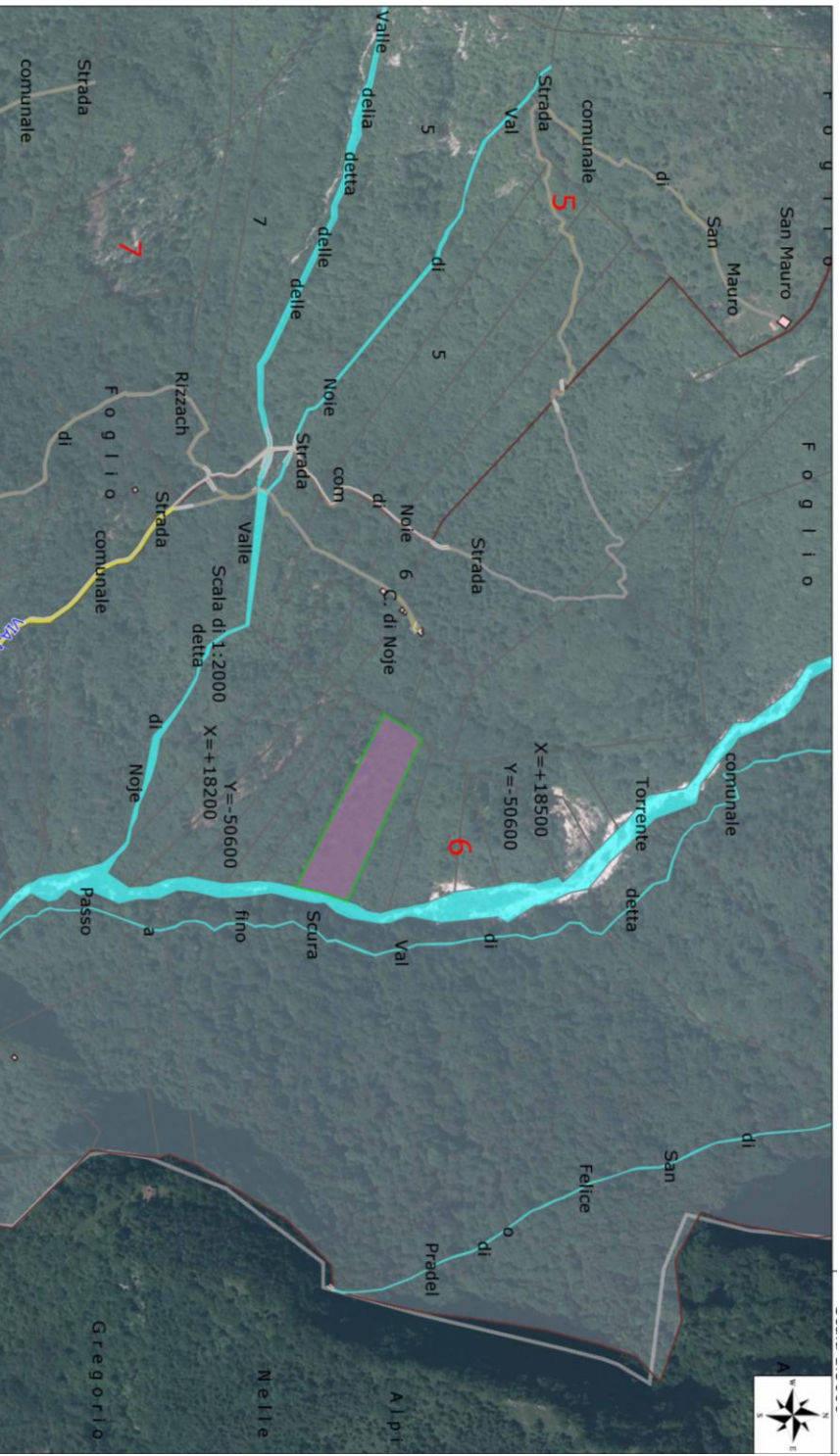



9-Mar-2018 9:57:5
Prot. n. 147602/2018

Scala originale: 1:2000
Dimensione cornice: 776.000 x 332.000 metri

Comune: SANTA GIUSTINA
Foglio: 6

1 Particella: 33