

N=14300

E=-48800



9-Mar-2018 9:21:37
Prot. n. T26556/2018

Scala originale: 1:2000
Dimensione cornice: 534.000 x 378.000 metri

Comune: SANTA GIUSTINA
Foglio: 20

1 Particella: 888

MODULARIO
F. - Catasto - 431



MINISTERO DELLE FINANZE
DIPARTIMENTO DEL TERRITORIO

Mod. EP/1 CEU

Ufficio Tecnico Erariale di BELLUNO

ELABORATO PLANIMETRICO

Pag. n. 1 di 5

Ubicazione e riferimenti catastali dell'immobile			
Comune SANTA GIUSTINA	C.T. Sez.	Fgl. 20	Mapp. 888
Via/piazza S. MARGHERITA n. 7/D	C.E.U. Sez.	Fgl. 20	Mapp. 888
ESTRATTO DI MAPPA	scala 1:	2000	Tipo mappale n. del

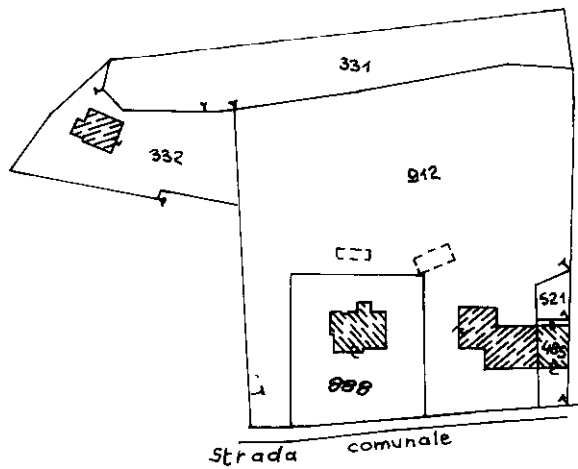

Catasto e Edificati - Situazione al 09/03/2018 - Comune di SANTA GIUSTINA (2206) - Foglio: 20 - Particella: 888 - Elaborato planimetrico

Catasto e Edificati - Situazione al 09/03/2018 - Comune di SANTA GIUSTINA (2206) - Foglio: 20 - Particella: 888 - Elaborato planimetrico

Riservato all'Ufficio Tecnico Erariale

L'operatore

Protocollo 4284/29

Carissimi

Sostituisce il presente mod. EP/1 prot.

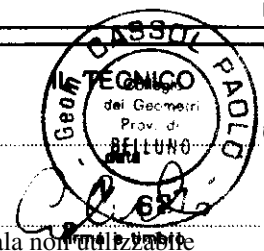

Annunziato e sostituito dal mod. EP/1 prot.

Ultima planimetria in atti

Ultima planimetria in atti

Data presentazione: 20/11/1999 - Data: 09/03/2018 - n. T25916 - Richiedente: Telematico

Totale schede: 5 - Formato di acquisizione: A4(210x297) - Formato stampa richiesto: A4(210x297) - Fattore di scala non utilizzabile

MODULARIO
F. - Catasto - 432



MINISTERO DELLE FINANZE
DIPARTIMENTO DEL TERRITORIO

Mod. EP/2 CEU

Ufficio Tecnico Erariale di BELLUNO

ELABORATO PLANIMETRICO

Pag. n. 2 di 5

Comune SANTA GIUSTINA	Sezione	Foglio 20	Numero 888	Tipo mappale n. del
---------------------------------	---------	---------------------	----------------------	---------------------

DIMOSTRAZIONE GRAFICA DEI SUBALTERNI ASSEGNATI

scala 1: **200**

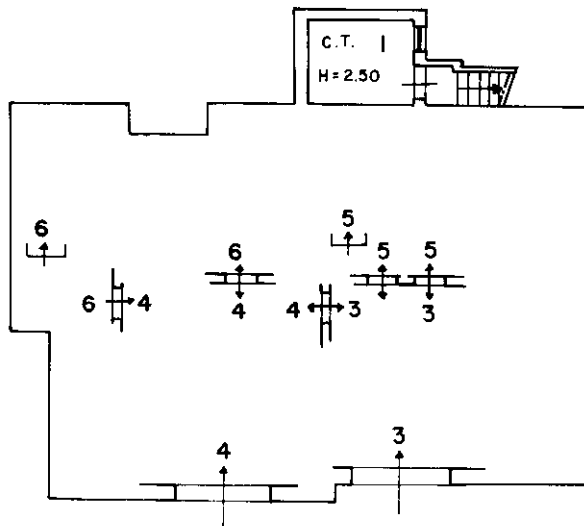

PIANO 1° SOTTOSTRADA

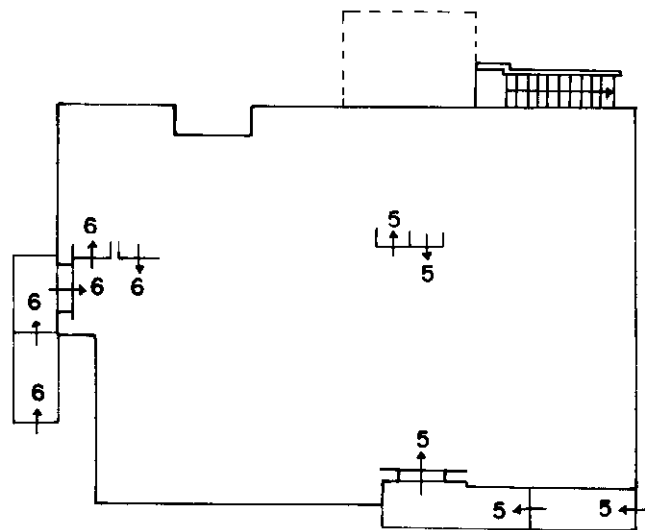

PIANO TERRA



Riservato all'Ufficio Tecnico Erariale

Protocollo 6084/88

L'operatore

Leopoldo



Sostituisce il presente mod. EP/2 prot. _____

Data presentazione 20/11/1999 - Data 09/03/2018 - n. T25916 - Richiedente: Telematico

Totale schede: 5 - Formato di acquisizione: A4(210x297) - Formato stampa richiesto: A4(210x297) - Fattore di scala non _____

Catasto dei Fabbricati - Situazione al 09/03/2018 - Comune di SANTA GIUSTINA (0206) - Foglio: 20 - Particella: 888 - Elaborato planimetrico

Catasto - Ufficio Poligrafico e Tecnico dello Stato - P.V.

MODULARIO
F. - Catasto - 432



MINISTERO DELLE FINANZE
DIPARTIMENTO DEL TERRITORIO

Mod. EP/2 CEU

Ufficio Tecnico Erariale di BELLUNO

ELABORATO PLANIMETRICO

Pag. n. 3 di 5

Comune SANTA GIUSTINA	Sezione	Foglio 20	Numero 888	Tipo mappale n. del
---------------------------------	---------	---------------------	----------------------	---------------------

DIMOSTRAZIONE GRAFICA DEI SUBALTERNI ASSEGNATI

scala 1: **200**

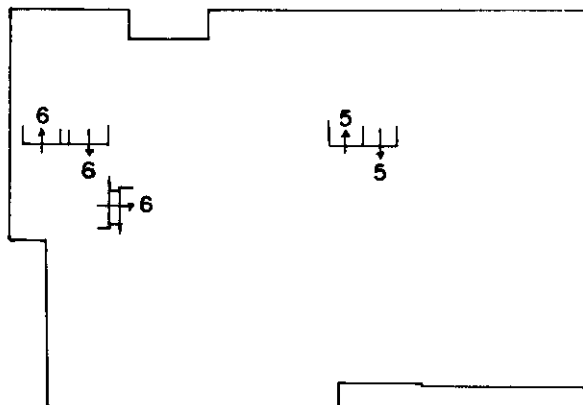

PIANO PRIMO

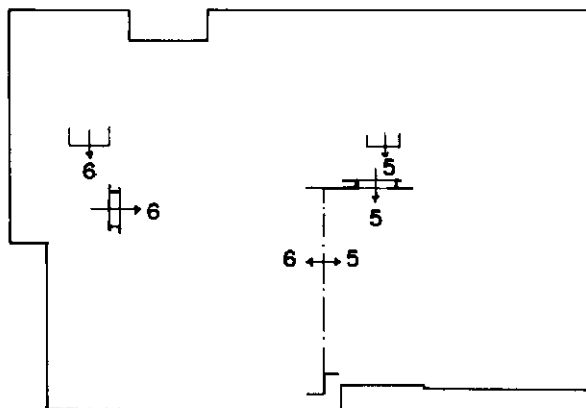

PIANO SECONDO



Riservato all'Ufficio Tecnico Erariale

L'operatore

IL TECNICO

Protocollo 4284/99

[Handwritten signature]

[Handwritten signature]

Sostituisce il presente mod. EP/2 prot.

Ultima planimetria in atti

Data presentazione: 20/11/1999 - Data: 09/03/2018 - n. T25916 - Richiedente: Telematico

Totale schede: 5 - Formato di acquisizione: A4(210x297) - Formato stampa richiesto: A4(210x297) - Fattore di scala non utilizzabile

Catasto dei Fabbricati - Situazione al 09/03/2018 - Comune di SANTA GIUSTINA (0206) - < Foglio: 20 - Particella: 888 - Elaborato planimetrico >



Ufficio Tecnico Erariale di BELLUNO

ELABORATO PLANIMETRICO

Pag. n. 4, di 5

Comune	Sezione	Foglio	Numero	Tipo mappale n.	del
SANTA GIUSTINA		20	888		

DIMOSTRAZIONE GRAFICA DEI SUBALTERNI ASSEGNATI

scala 1: **500**

SVILUPPO DELLA CORTE

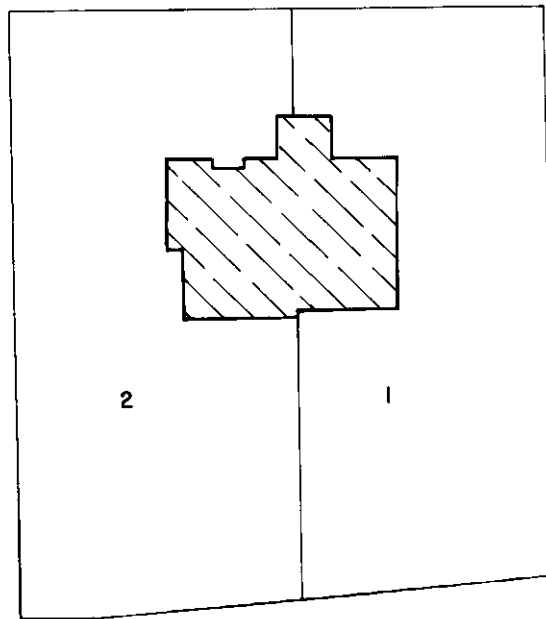

Riservato all'Ufficio Tecnico Erariale

Protocollo 4984/99

L'operatore
Car. Pesi

IL TECNICO

data
Al. P.

Sostituisce il presente mod. EP/2 prot.

Annunziato e sostituito dal mod. EP/2 prot.

Data presentazione: 20/11/1999 - Data: 09/03/2018 - n. T25916 - Richiedente: Telematico

Totale schede: 5 - Formato di acquisizione: A4(210x297) - Formato stampa richiesto: A4(210x297) - Fattore di scala non applicabile

Istituto Poligrafico e Zecca dello Stato - PV

Catasto di Fabbricati - Situazione al 09/03/2018 - Comune di SANTA GIUSTINA (4206) - Foglio: 20 - Particella: 888 - Elaborato planimetrico

Ultima planimetria in atti

Data presentazione: 20/11/1999 - Data: 09/03/2018 - n. T25916 - Richiedente: Telematico

Totale schede: 5 - Formato di acquisizione: A4(210x297) - Formato stampa richiesto: A4(210x297) - Fattore di scala non applicabile

MODULARIO
F. rig. rend. 497



MINISTERO DELLE FINANZE
DIREZIONE GENERALE DEL CATASTO E DEI SS.TT.EE.
CATASTO EDILIZIO URBANO (RDL 13-4-1939, n. 652)

MOD. BN (CEU)

LIRE
385

Planimetria di u.i.u. in Comune di SANTA GIUSTINA via S. MARGHERITA civ. 7 D

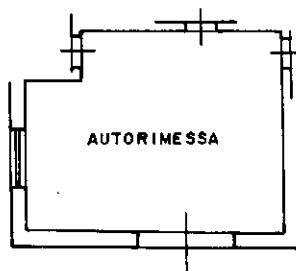

PIANO 1° SOTTOSTRADA

H = 2.50

ORIENTAMENTO

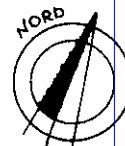

SCALA DI 1:

Dichiarazione di N.C.

Denuncia di variazione

Compilata dal GEOM. CASSOL PAOLO
(Titolo, cognome e nome)

RISERVATO ALL'UFFICIO

Ultima planimetria in atti

Data presentazione: 20/11/1999 - Data: 09/03/2018 - n. T30126 - Richiedente: [REDACTED]

Totale schede: 1 - Formato di acquisizione: A4(210x297) della provincia di BELLUNO stampato: A4(210x297)

n. 888 sub. 4

data Firma [Signature]

Catasto nei Fabbricati - Situazione al 09/03/2018 - Comune di SANTA GIUSTINA (1206) - < Foglio: 20 - Particella: 888 - Subalterno: 4 >
FRAZIONE SANTA MARGHERITA n. 7D piano: S1;

MODULARIO
F. rig. rend 497



MINISTERO DELLE FINANZE
DIREZIONE GENERALE DEL CATASTO E DEI SS.TT.EE.
CATASTO EDILIZIO URBANO (RDL 13-4-1939, n. 652)

MOD-**BN** (CEU)

LIRE
500

Planimetria di u.i.u. in Comune di **SANTA GIUSTINA** via **S. MARGHERITA** civ. **7.D**

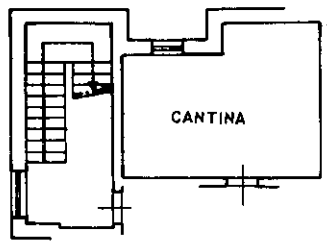

PIANO 1° SOTTOSTRADA
H = 2.50

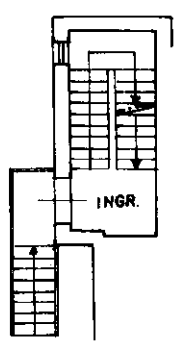

PIANO TERRA
H = 2.90

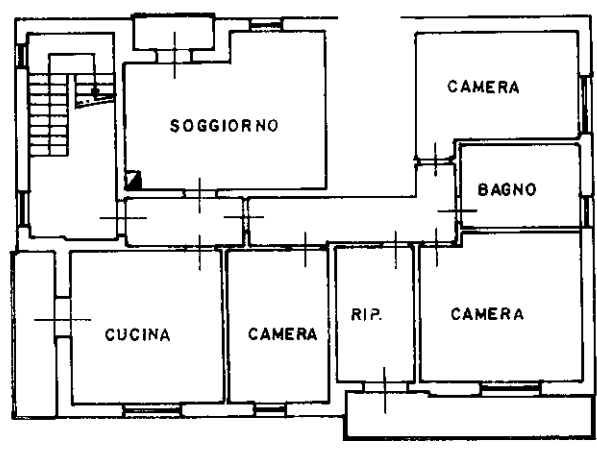

PIANO PRIMO
H = 2.90

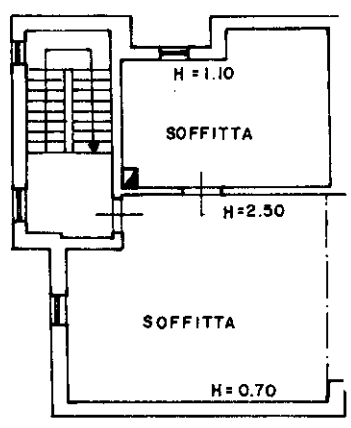

PIANO SECONDO

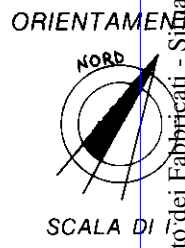

Roma - Istituto Poligrafico e Zecca dello Stato - P.V.

Dichiarazione di N.C.
Denuncia di variazione

Compilata dal **GEOM. CASSOL PAOLO**
(Titolo, cognome e nome)

RISERVATO ALL'UFFICIO

Handwritten signature/initials

Data presentazione: 20/11/1999 - Data: 09/03/2018 - n. T30128 - Richiedente: [REDACTED]
Totale schede: 20 - Formato di acquisizione: A4(210x297) - della provincia di **BELLUNO**
n. **888** sub **6**

Compilata dal **GEOMETRA** [REDACTED]
Firma *[Handwritten signature]*

Catasto dei Fabbricati - Situazione al 09/03/2018 - Comune di SANTA GIUSTINA (1206) - < Foglio: 20 - Particella: 888 - Subalterno: 6 >
FRAZIONE SANTA MARGHERITA n. 7D piano: S1-T-1-2;

MODULARIO
F. - Catasto - 433



MINISTERO DELLE FINANZE
DIPARTIMENTO DEL TERRITORIO

Mod. EP/3 CEU

Ufficio Tecnico Erariale di **BELLUNO**

ELABORATO PLANIMETRICO

ELENCO DEI SUBALTERNI ASSEGNATI

Pag. n. **5**, di **5**

Comune		Sezione	Foglio	Numero		Tipo mappale n.		del	
SANTA GIUSTINA			20	888					
Numero	Sub.	UBICAZIONE via/piazza			N. civico	piano	scala	int.	DESCRIZIONE
888	1	VIA S. MARGHERITA			7/D	P,S,T			BENI NON CENSIBILI COMUNI AI SUB 3 E 5: C.T. AL PIANO 1° S E CORTE AL PIANO T.
888	2	VIA S.MARGHERITA			7/D	T			BENE NON CENSIBILE COMUNE AI SUB 4 E 6: CORTE AL PIANO T.
888	3	VIA S.MARGHERITA			7/D	1° S			AUTORIMESSA AL PIANO 1° S
888	4	VIA S. MARGHERITA			7/D	1° S			AUTORIMESSA AL PIANO P S
888	5	VIA S.MARGHERITA			7/D	1° S,T, 1° 2°			ABITAZIONE AI PIANI 1° S, TERRA, PRIMO E SECONDO
888	6	VIA S.MARGHERITA			7/D	1° S,T, P, 2°			ABITAZIONE AI PIANI 1° S, TERRA, PRIMO E SECONDO

Catasto dei Fabbricati - Situazione al 09/03/2018 - Comune di SANTA GIUSTINA (1206) - < Foglio: 20 - Particella: 888 - Elaborato planimetrico >

Riservato all'Ufficio Tecnico Erariale

Protocollo **4984/99**

Sostituisce il presente mod. EP/3 prot.

Annulato e sostituito dal mod. EP/3 prot.

L'operatore

Carpecci

IL TECNICO

Carpecci
data
firma e timbro

Ultima planimetria in atti

Data presentazione:20/11/1999 - Data: 09/03/2018 - n. T25916 - Richiedente: Telematico

Totale schede: 5 - Formato di acquisizione: A4(210x297) - Formato stampa richiesto: A4(210x297) - Fattore di scala non utilizzabile

LOTTO 02

N=18100

E=-50900



9-Mar-2018 9:57:5
Prot. n. T47902/2018

Scala originale: 1:2000
Dimensione cornice: 776.000 x 552.000 metri

Comune: SANTA GIUSTINA
Foglio: 6

1 Particella: 33