

ALL. (A)  
e (B)

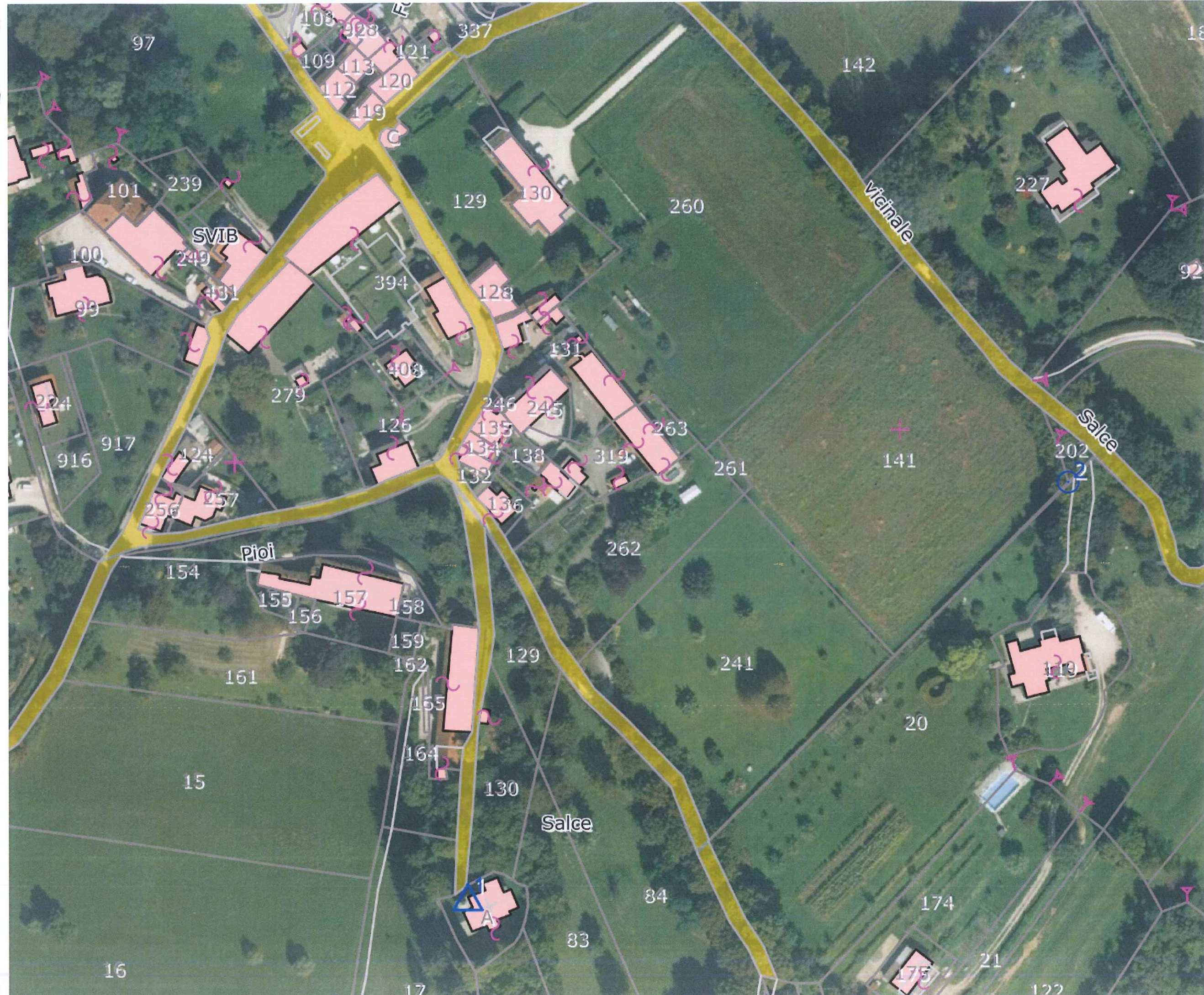

LOTTO 1  
LOTTO 2  
**LOTTO 01**





N=17700

E=-38000

1 Particella: 262

Comune: (BL) BELLUNO  
Foglio: 89

Scala originale: 1:2000  
Dimensione cornice: 776.000 x 552.000 metri

20-Mar-2023 16:2:37  
Protocollo pratica 1297713/2023

ALL. (B1) LOTTO 1

MODULARIO  
F. rig. rend. 497



MINISTERO DELLE FINANZE  
DIPARTIMENTO DEL TERRITORIO  
**CATASTO EDILIZIO URBANO** (RDL 13-4-1939, n. 652)

MOD. BN (CEU)

LIRE  
200

Planimetria di u.i.u. in Comune di BELLUNO via SALCE civ. ....

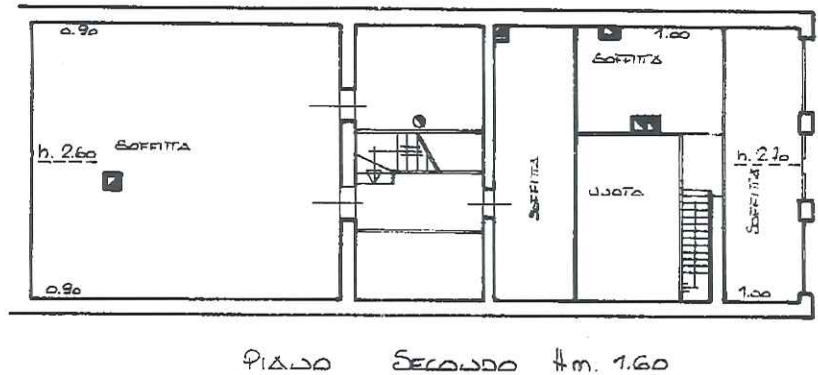
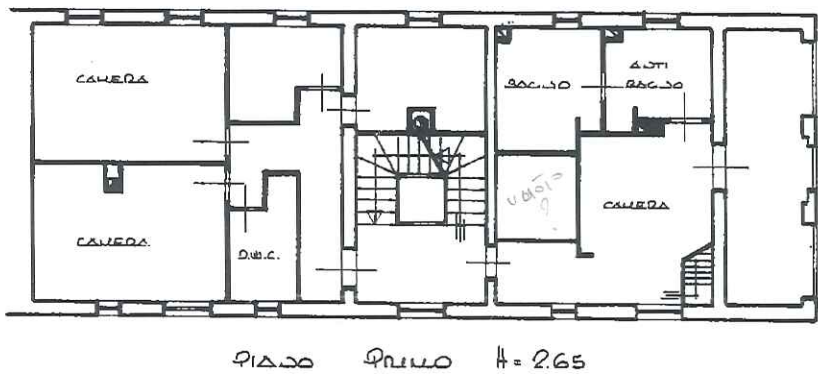
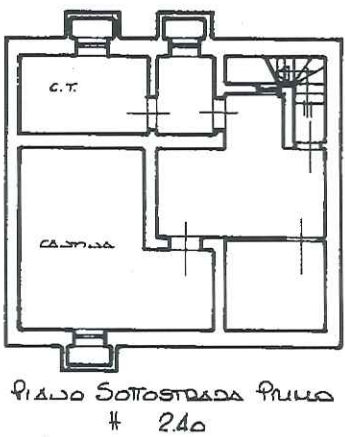
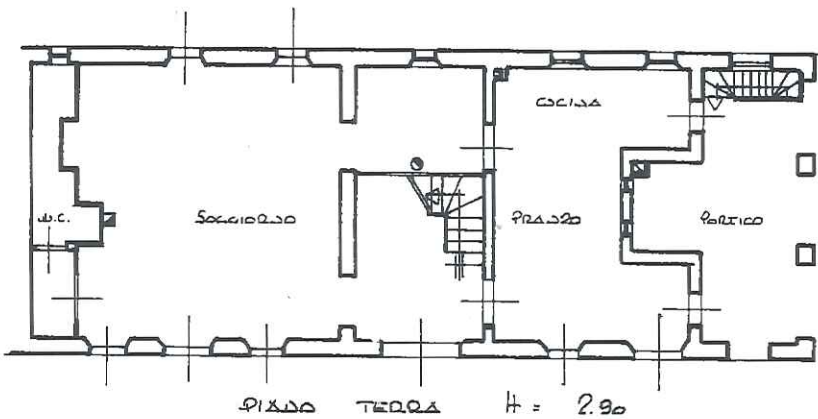

ORIENTAMENTO

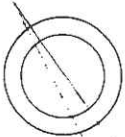

SCALA DI 1:200

Dichiarazione di N.C. ☒  
Denuncia di variazione ☐

Identificativi catastali  
F. 89  
n. 319 sub. 2

Compilata dal Geometra  
(Titolo, cognome e nome)  
CADONIS FABIANI  
Iscritto all'albo dei Geometri  
della provincia di Belluno n. 82  
data 1/10/99 Firma [Signature]

RISERVATO ALL'UFFICIO

4058/99

MODULARIO  
F. rig. rend. 497



MINISTERO DELLE FINANZE  
DIPARTIMENTO DEL TERRITORIO  
**CATASTO EDILIZIO URBANO** (RDL 13-4-1939, n. 652)

MOD. BN (CEU)

LIRF  
200

Planimetria di u.i.u. in Comune di Belluno via Salce civ. ....

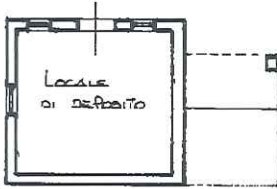

PIAZZA TERRA  
# 2.80

ORIENTAMENTO



SCALA DI 1: 200

Dichiarazione di N.C. ☒  
Denuncia di variazione ☐

Compilata dal Geometra  
(Titolo, cognome e nome)  
CADORUS  
Iscritto all'albo dei Geometri  
della provincia di Belluno n. 808  
data ..... Firma .....

RISERVATO ALL'UFFICIO

4058/99

Identificativi catastali  
F. 89  
n. 319 sub. 3



MODULARIO  
F. rig. rend. 497



MINISTERO DELLE FINANZE  
DIPARTIMENTO DEL TERRITORIO  
**CATASTO EDILIZIO URBANO** (RDL 13-4-1939, n. 652)

MOD. BN (CEU)

LIRF  
200

Planimetria di u.i.u. in Comune di Belluno via Salce civ. ....

Locale di Deposito

PIAZZO TERRA  
# 2.30

ORIENTAMENTO

SCALA DI 1: 200

Roma - Istituto Poligrafico e Zecca dello Stato - P.V.

Dichiarazione di N.C. ☐  
Denuncia di variazione ☐

Identificativi catastali  
F. 89  
n. 319 sub. 4

Compilata dal Geometra  
(Titolo, cognome e nome)  
CADOPIN  
Iscritto all'albo dei Geometri  
della provincia di Belluno n. 600  
data 15/03/2023 Firma Federico Codomih

RISERVATO ALL'UFFICIO

4058/99



ALL. (A)  
e (B)

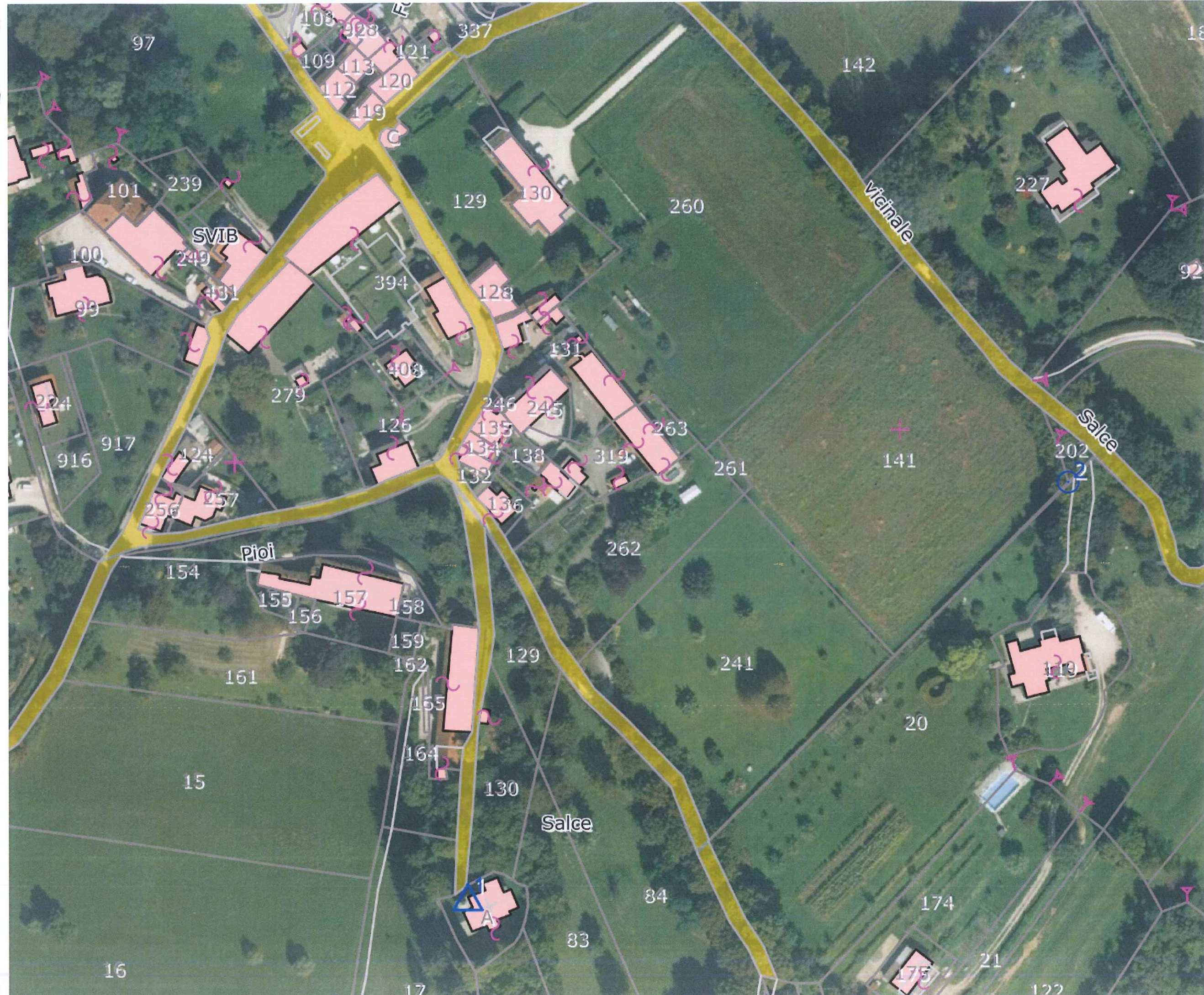

LOTTO 1  
LOTTO 2  
**LOTTO 02**





N=17700

E=-38000

1 Particella: 262

Comune: (BL) BELLUNO  
Foglio: 89

Scala originale: 1:2000  
Dimensione cornice: 776.000 x 552.000 metri

20-Mar-2023 16:2:37  
Protocollo pratica 1297713/2023

LOTTO 2

MODULARIO  
F. rig. rend. 487



MINISTERO DELLE FINANZE  
DIPARTIMENTO DEL TERRITORIO  
**CATASTO EDILIZIO URBANO** (RDL 13-4-1939, n. 652)

MOD. BN (CEU)

1 IRE  
200

Planimetria di u.i.u. in Comune di Belluno via Salce civ. ....

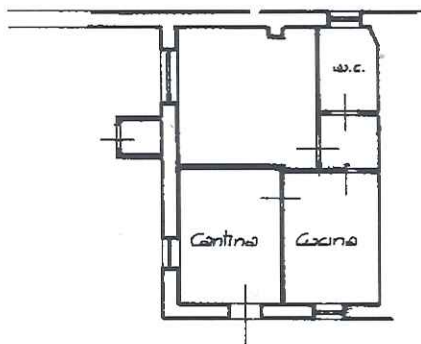

PIANO TERRA  
H. 2.60

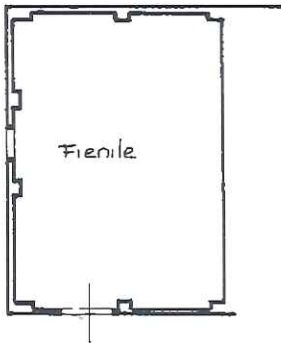

PIANO PRIMO  
H. m. 4.95

ORIENTAMENTO

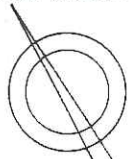

SCALA DI 1:200

Dichiarazione di N.C. ☐  
Denuncia di variazione ☒

Identificativi catastali

F. 89  
n. 131 sub. 3

Compilata dal Geometra  
CADORIN (Titolo, cognome)

Iscritto all'albo dei Geometri  
della provincia di Belluno Prov. di UD n. 808  
data 1999 Firma Enrico Cadorin

RISERVATO ALL'UFFICIO

6059/99

1999