

ALL. (A)
e
(B)

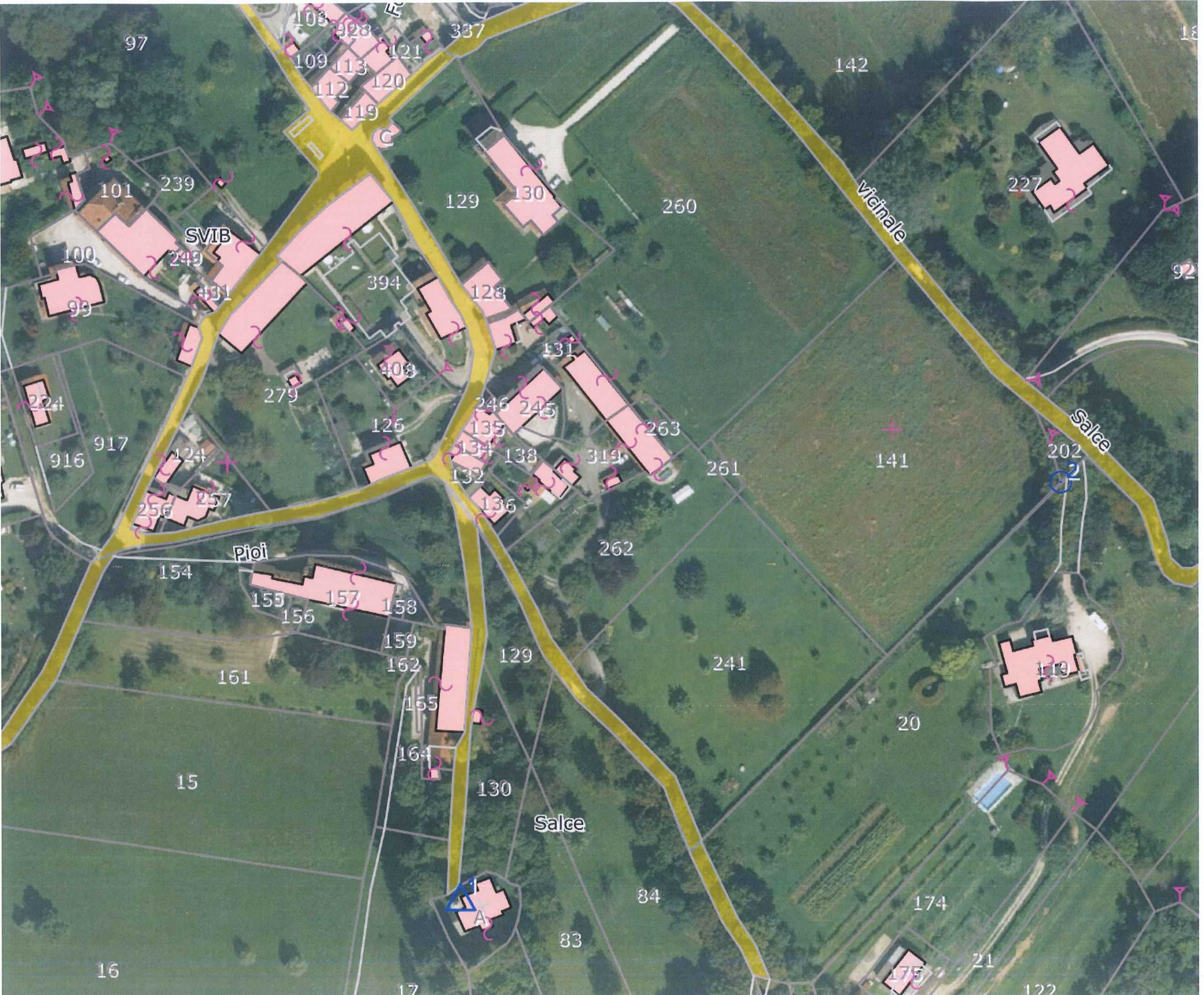

LOTTO
1
LOTTO
2
LOTTO 01



N=17700

E=-38000

1 Particella: 262

Comune: (BL) BELLUNO
Foglio: 89

Scala originale: 1:2000
Dimensione cornice: 776.000 x 552.000 metri

20-Mar-2023 16:2:37
Protocollo pratica 1297713/2023

ALL. (B1) LOTTO 1

MODULARIO
F. rig. rend. 497



MINISTERO DELLE FINANZE
DIPARTIMENTO DEL TERRITORIO
CATASTO EDILIZIO URBANO (RDL 13-4-1939, n. 652)

MOD. BN (CEU)

LIRE
200

Planimetria di u.i.u. in Comune di BELLUNO via SALCE civ.

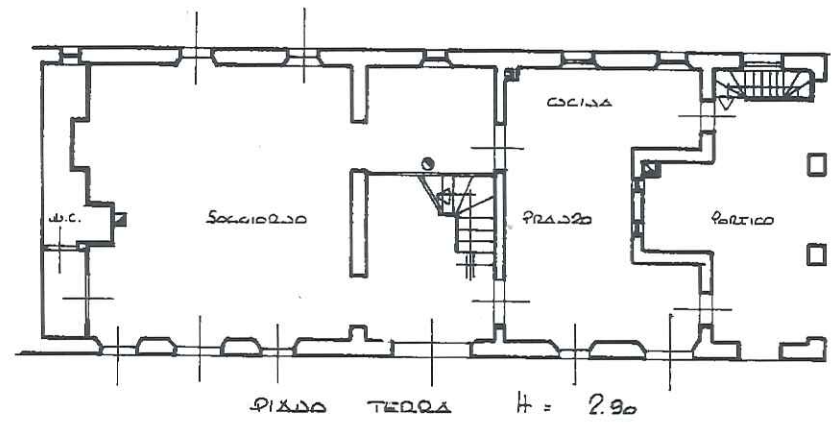

PIANO TERRA H = 2.90

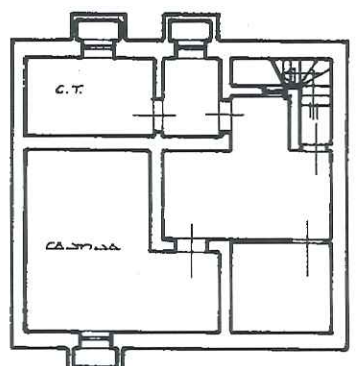

PIANO SOTTOTERRA PRIMO
2.40

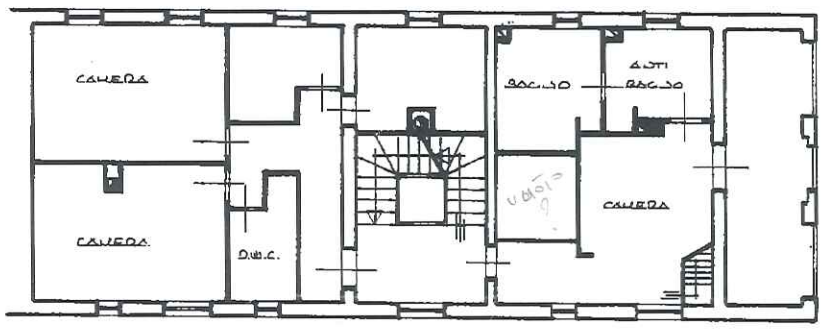

PIANO PRIMO H = 2.65

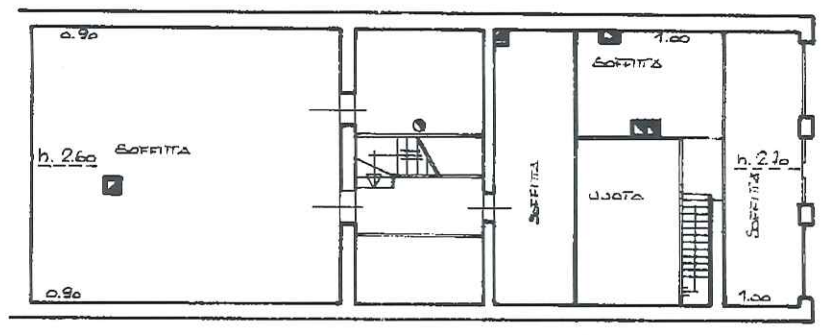

PIANO SECONDO H = 1.60

ORIENTAMENTO

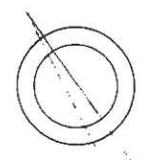

SCALA DI 1:200

Roma - Istituto Poligrafico e Zecca dello Stato - PV

Dichiarazione di N.C.
 Denuncia di variazione

Identificativi catastali
 F. 89
 n. 319 sub. 2

Compilata dal Geometra
 (Titolo, cognome e nome)
CADONIS FABRIZIA

Iscritto all'albo dei Geometri
 della provincia di Belluno n. 828
 data Firma

RISERVATO ALL'UFFICIO

4058/99

MODULARIO
F. rig. rend. 497



MINISTERO DELLE FINANZE
DIPARTIMENTO DEL TERRITORIO
CATASTO EDILIZIO URBANO (RDL 13-4-1939, n. 652)

MOD. BN (CEU)

LIRF
200

Planimetria di u.i.u. in Comune di Belluno via Salce civ.

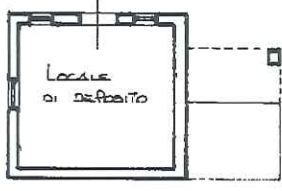
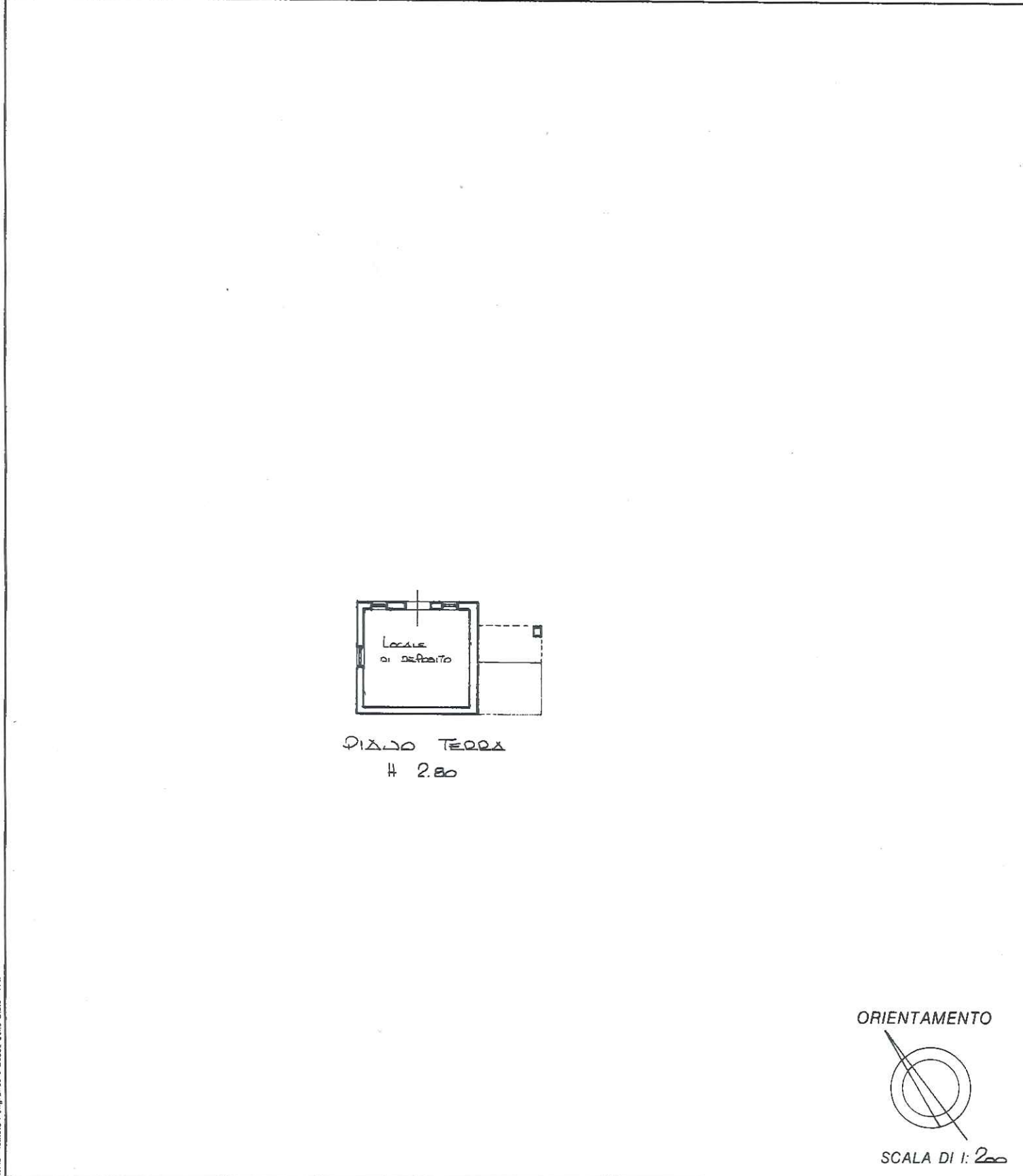

PILLO TERRA
2.80

ORIENTAMENTO



SCALA DI 1: 200

Roma - Istituto Poligrafico e Zecca dello Stato - P.V.

Dichiarazione di N.C.
 Denuncia di variazione

Identificativi catastali
 F. 00
 n. 319 sub. 3

Compilata dal Geometra
 (Titolo, cognome, nome)
CADORUS FABRIZIO

Iscritto all'albo dei Geometra
 della provincia di Belluno n. 808
 data Firma [Signature]

RISERVATO ALL'UFFICIO

4058/99

MODULARIO
F. rig. rend. 497



MINISTERO DELLE FINANZE
DIPARTIMENTO DEL TERRITORIO
CATASTO EDILIZIO URBANO (RDL 13-4-1939, n. 652)

MOD. BN (CEU)

LIRF
200

Planimetria di u.i.u. in Comune di Belluno via Salce civ.

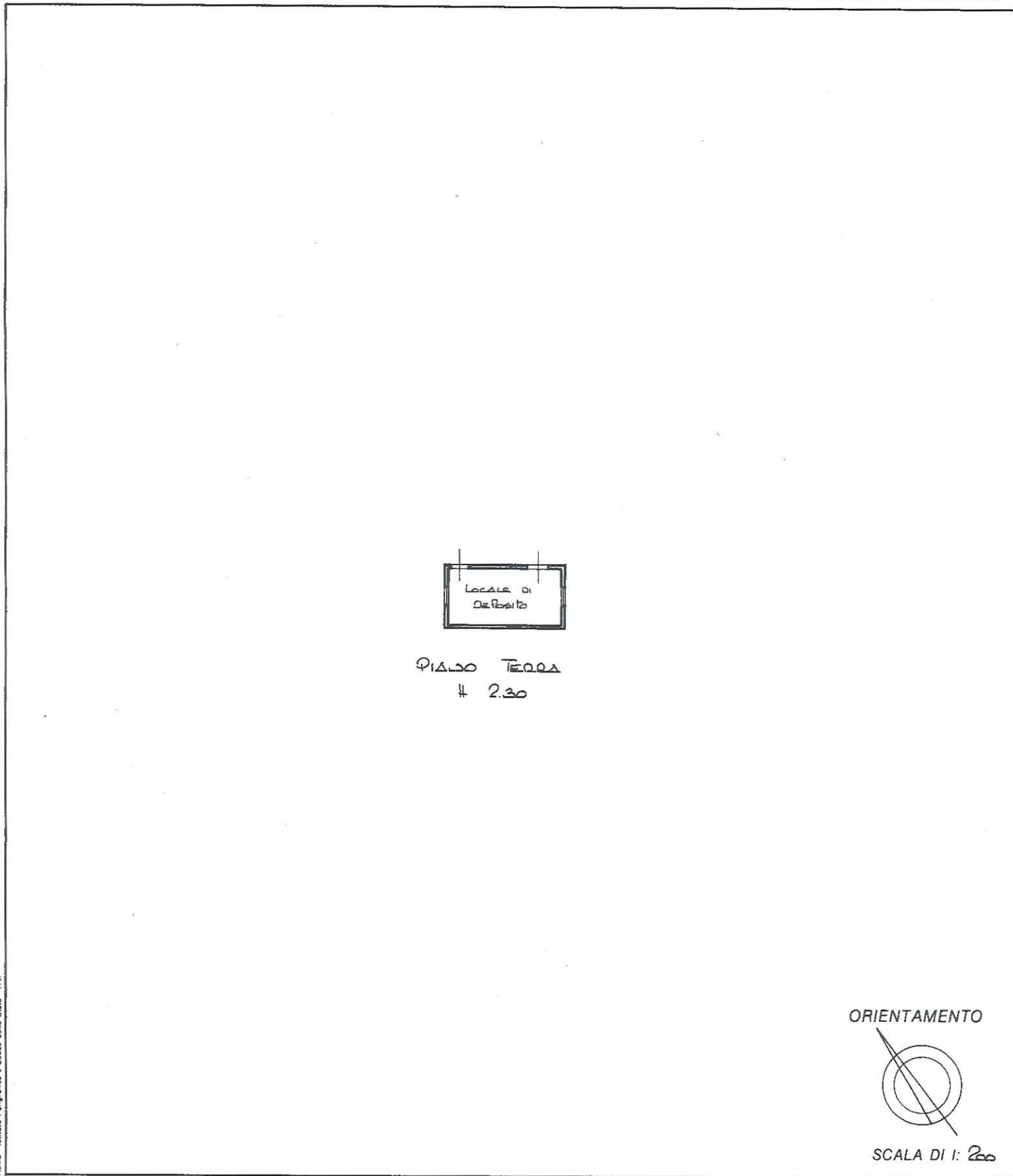

LOCALITÀ DI
DEPOSITO

PIAZZO TERRA
2.30

ORIENTAMENTO

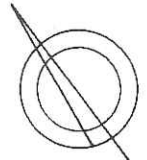

SCALA DI 1: 200

Roma - Istituto Poligrafico e Zecca dello Stato - P.V.

Dichiarazione di N.C.
 Denuncia di variazione

Identificativi catastali
 F. 89
 n. 319 sub. 4

Compilata dal Geometra ADORIN
 (Titolo, cognome e nome)
CADOPIN
 Iscritto all'albo dei Geometri
 della provincia di Belluno n. 600
 data Firma Tommaso Cadopin

RISERVATO ALL'UFFICIO
4058/99

ALL. (A)
e
(B)

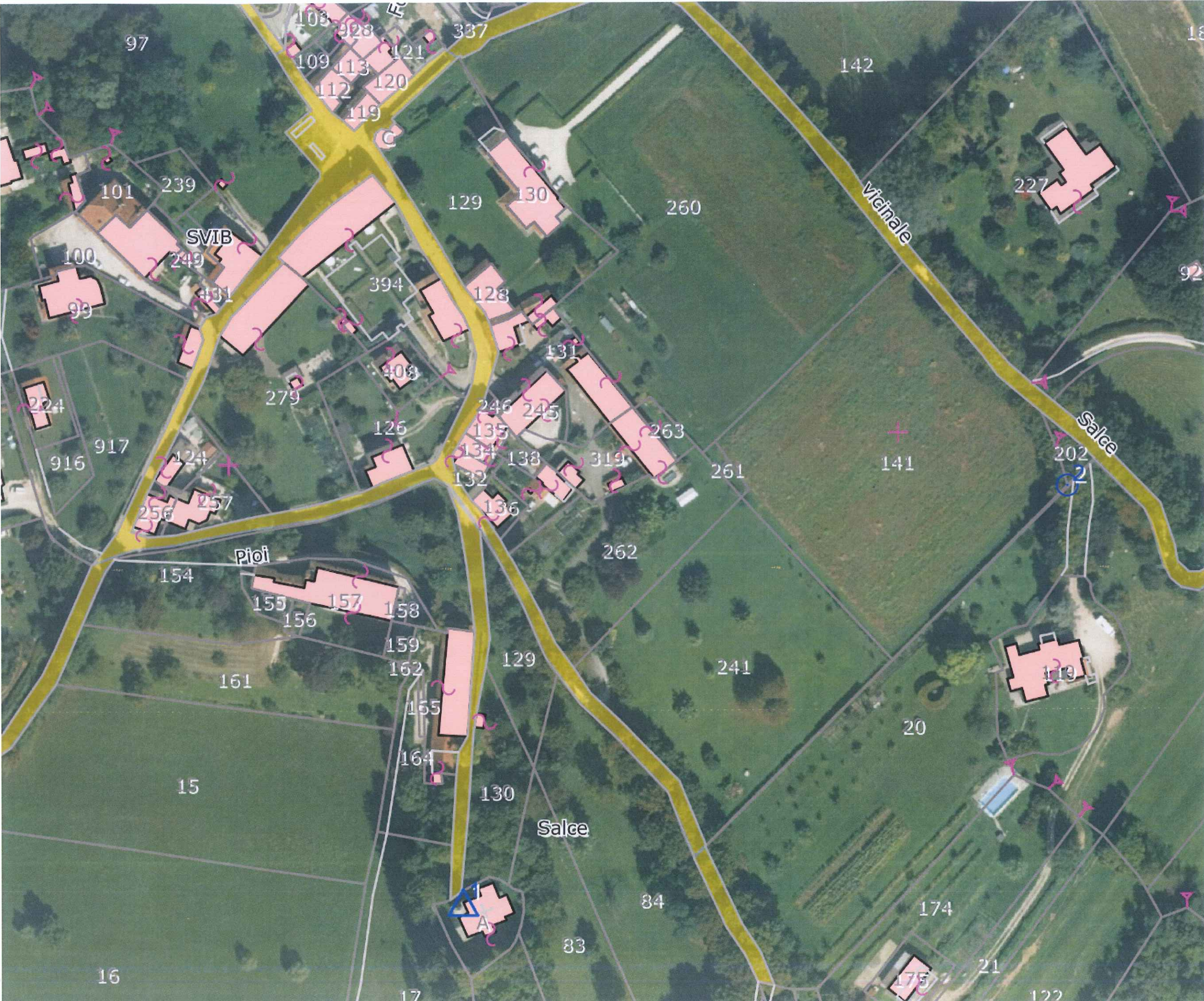

LOTTO 1
LOTTO 2
LOTTO 02



N=17700

E=-38000

1 Particella: 262

Comune: (BL) BELLUNO
 Foglio: 89
 Scala originale: 1:2000
 Dimensione cornice: 776.000 x 552.000 metri
 20-Mar-2023 16:2:37
 Protocollo pratica 1297713/2023

MODULARIO
F. rig. rend. 487



MINISTERO DELLE FINANZE
DIPARTIMENTO DEL TERRITORIO
CATASTO EDILIZIO URBANO (RDL 13-4-1939, n. 652)

MOD. BN (CEU)

1 IRE
200

Planimetria di u.i.u. in Comune di Belluno via Salce civ.

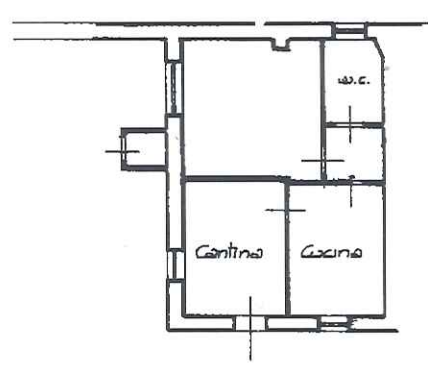

PIAZZO TERRA
H 2.60

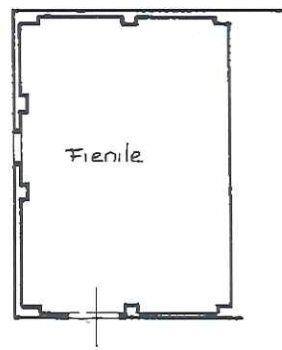

PIAZZO PRIMO
H m. 4.95

ORIENTAMENTO

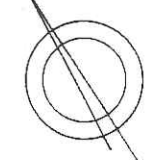

SCALA DI 1:200

Roma - Istituto Poligrafico e Zecca dello Stato - P.V.

Dichiarazione di N.C.
 Denuncia di variazione

Identificativi catastali
 F. 89
 n. 121 sub. 3

Compilata dal Geometra
 (Titolo, cognome)
CADORIN

Iscritto all'albo de Geometri
 della provincia di Belluno Prov. di UD
 data Firma Enrico Cadorin
 * N. 805

RISERVATO ALL'UFFICIO

6059/99

1999



LOTTO
3

LOTTO 03



N=17900

E=-37700

Comune: (BL) BELLUNO
Foglio: 89
Scala originale: 1:2000
Dimensione cornice: 776.000 x 552.000 metri
Protocollo pratica T291727/2023
20-Mar-2023 15:54:16



LOTTO
4

LOTTO 04

LOTTO
4

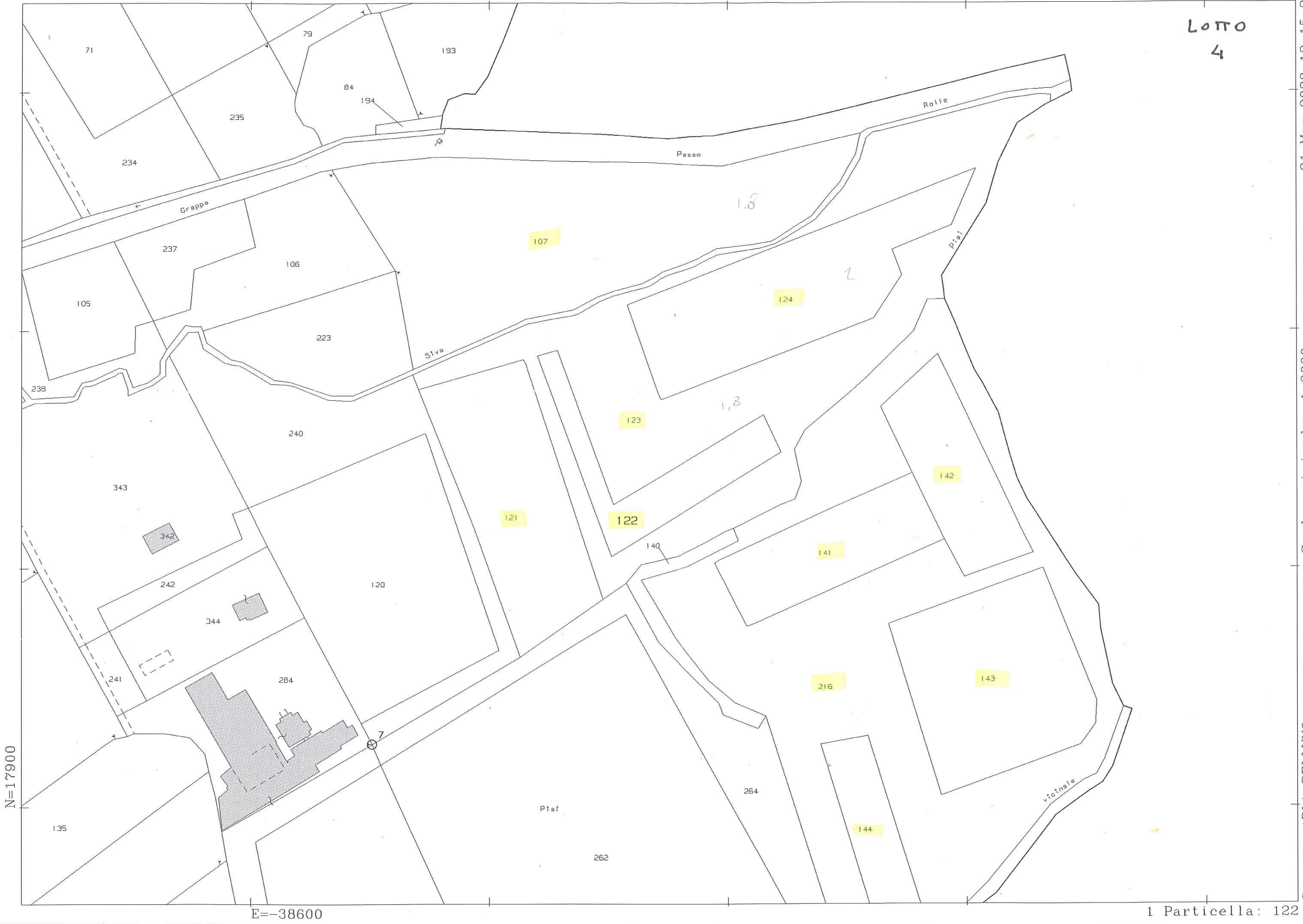

Comune: (BL) BELLUNO
Foglio: 87
Scala originale: 1:2000
Dimensione cornice: 534.000 x 378.000 metriProtocollo pratica T196491/2023
21-Mar-2023 12:15:2



22-Giu-2023 15:34:13
Protocollo pratica T271329/2023

Scala originale: 1:2000
Dimensione cornice: 776.000 x 552.000 metri

Comune: (BL) BELLUNO
Foglio: 87

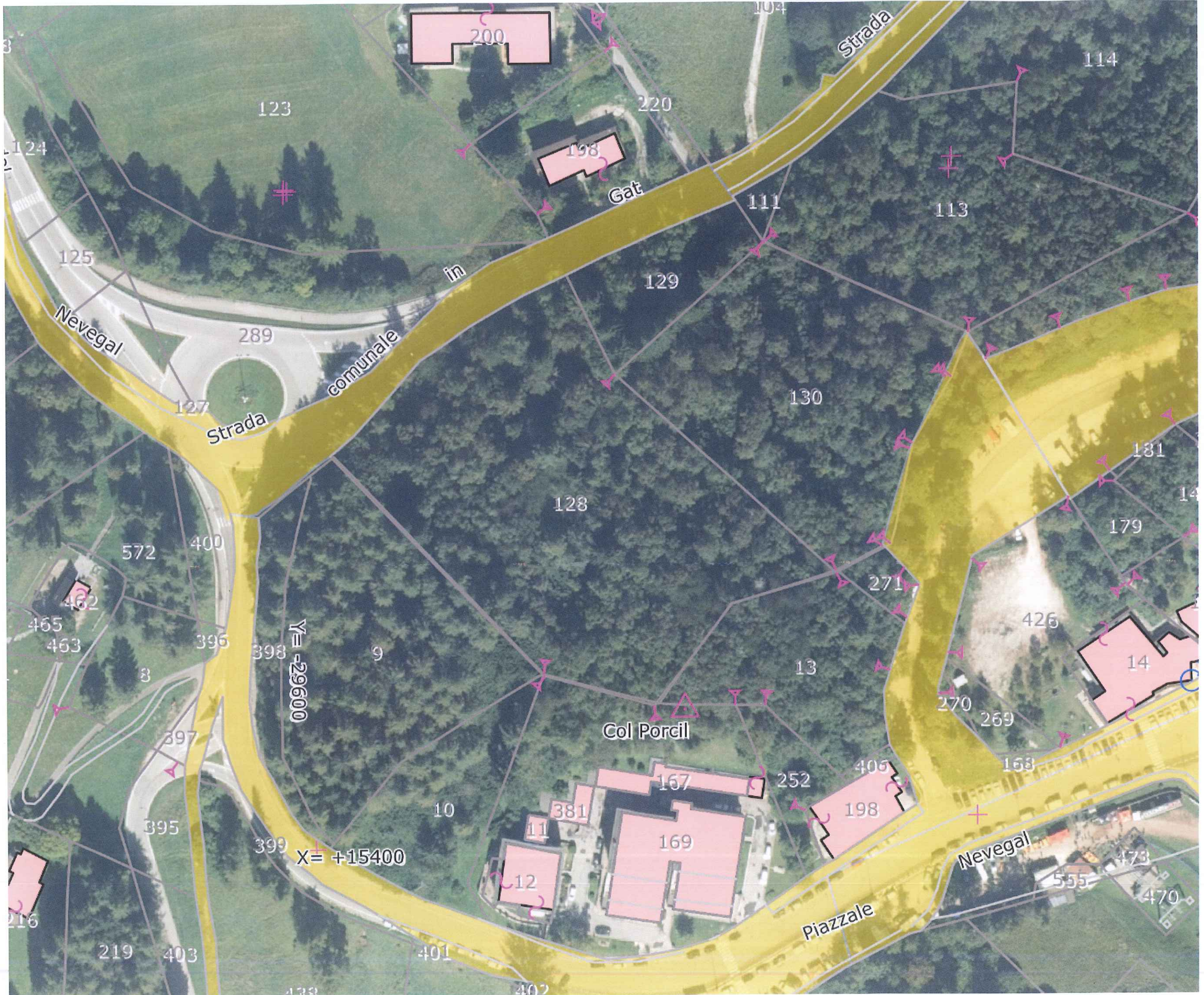

LOTTO
5
LOTTO 05



Scala di 1:2000

X= +14800
Y= -30000

ine delle coordinate
Pordenone

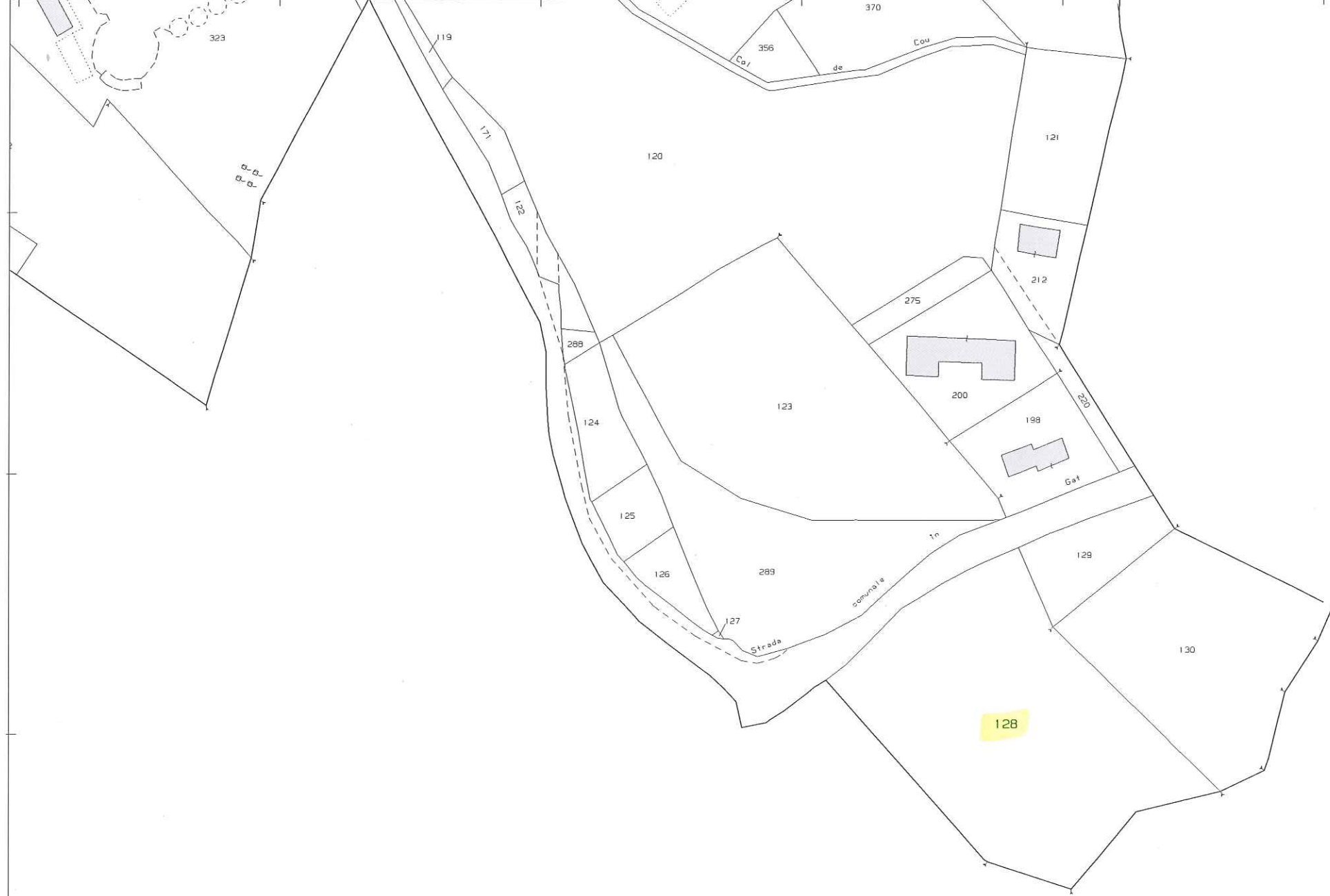

N=15300

E=-29900

11/20/2023



20-Mar-2023 16:14:15
Protocollo pratica 1305927/2023

Scala originale: 1:2000
Dimensione cornice: 776.000 x 552.000 metri

Comune: (BL) BELLUNO
Foglio: 129

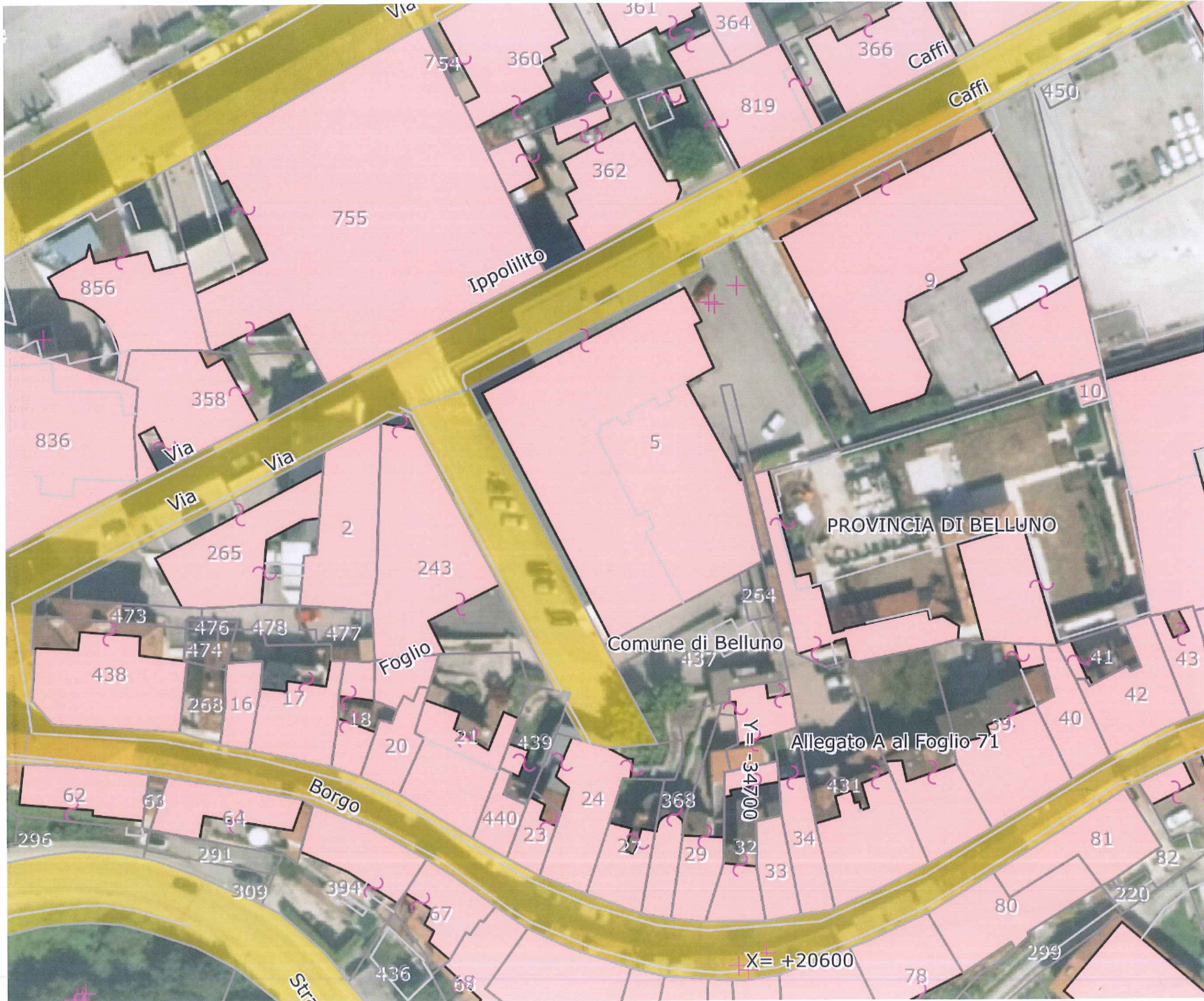

LOTTO
6

LOTTO 06

LOTTO 6



N=20600

E=-34800

I Particella: 5

Comune: (BL) BELLUNO
Foglio: 70 A11: A

Scala originale: 1:1000
Dimensione cornice: 267.000 x 189.000 metri
Protocollo pratica T205094/2023

21-Mar-2023 12:24:45

MODULARIO
F. - Cat. S. T. - 304



MINISTERO DELLE FINANZE **ACCETTABILE** Mod. A (Nuovo Catasto Edilizio Urbano)
DIREZIONE GENERALE DEL CATASTO E DEI SERVIZI TECNICI ERARIALI

Lire
30

NUOVO CATASTO EDILIZIO URBANO

(R. DECRETO LEGGE 11 APRILE 1977 S. 631)

Planimetria dell'immobile situato nel Comune di BELLUNO Via Ippolito Caffè
Ditta [REDACTED]
Allegata alla dichiarazione presentata all'Ufficio Tecnico Erariale di Belluno

07/02/2023

App. n. 12.0157 - corp. C.

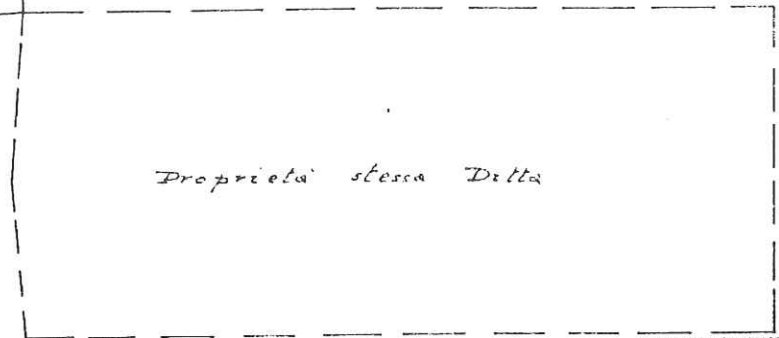
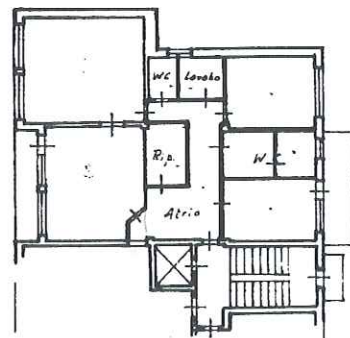
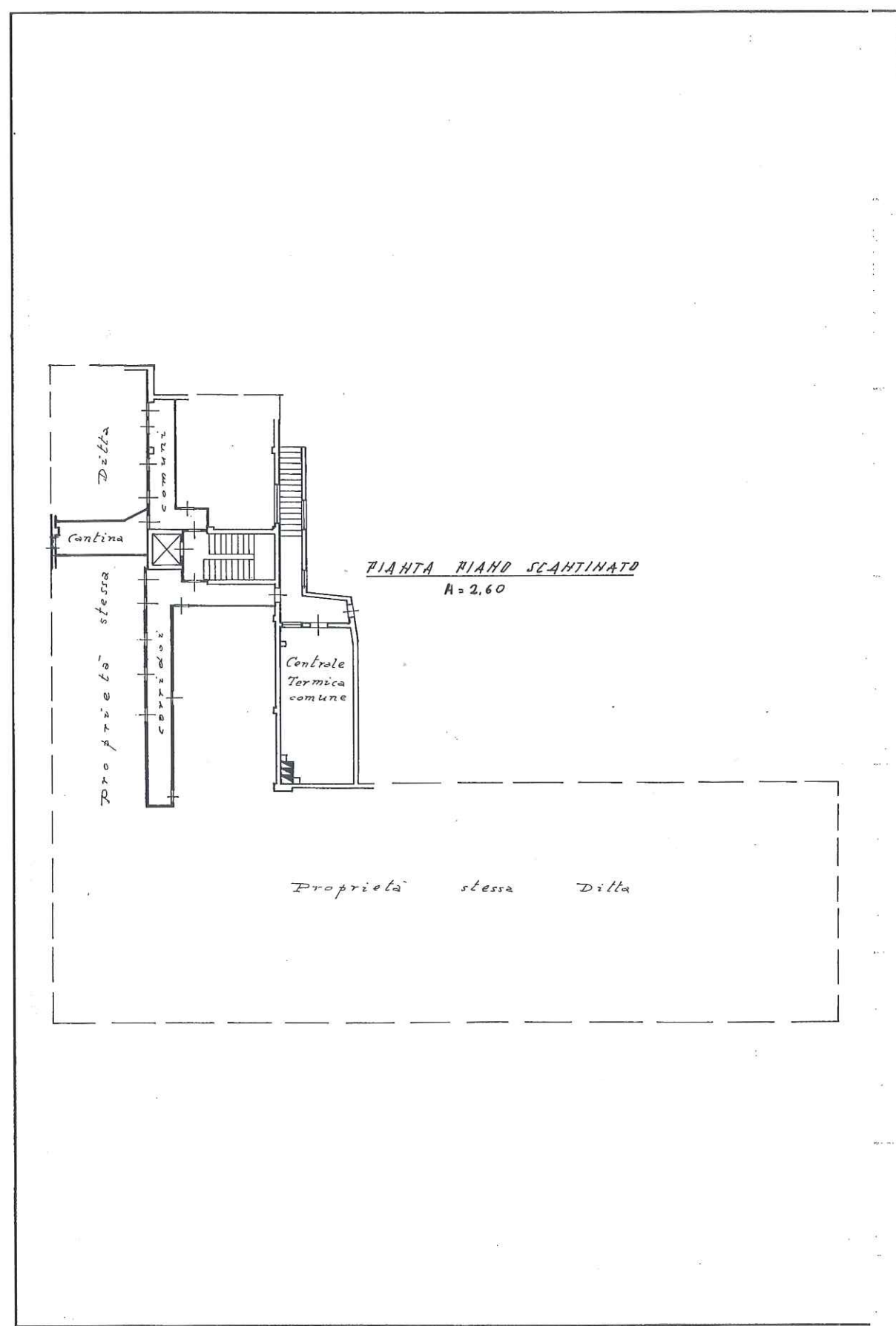

ORIENTAMENTO

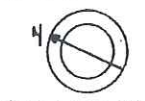

SCALA DI 1: 200

SPAZIO RISERVATO PER LE ANNOTAZIONI D'UFFICIO

DATA
PROT. N°

Belluno
18/01/64
70 All. 4
Part 5 sub 9

Compilata dal Perito Edile
(Titolo, nome e cognome del tecnico)
Umberto De Marchi
Iscritto all'Albo dei Periti Ind. I.
della Provincia di Belluno
DATA
Firma: [Signature]