



N=67200

E=-8300

1 Particella: 472

Comune: SANTO STEFANO DI CADORE
Foglio: 31
Scala originale: 1:1000
Dimensione cornice: 267.000 x 189.000 metri
2-Gen-2019 12:15:23
Prot. n. T70094/2019

ELABORATO PLANIMETRICO	
Compilato da: Pais Bianco Marco	
Iscritto all'albo: Periti Edili	
Prov. Belluno	N. 1505

Agenzia del Territorio
CATASTO FABBRICATI
Ufficio Provinciale di
Belluno

Comune di Santo Stefano Di Cadore	Protocollo n. BL0151097 del 30/09/2008
Sezione: Foglio: 31 Particella: 474	Tipo Mappale n. 116858 del 29/07/2008
Dimostrazione grafica dei subalterni	Scala 1 : 200

RAPPRESENTAZIONE GRAFICA DELLA CORTE-AREA SCOPERTA
RAPPORTO 1:200

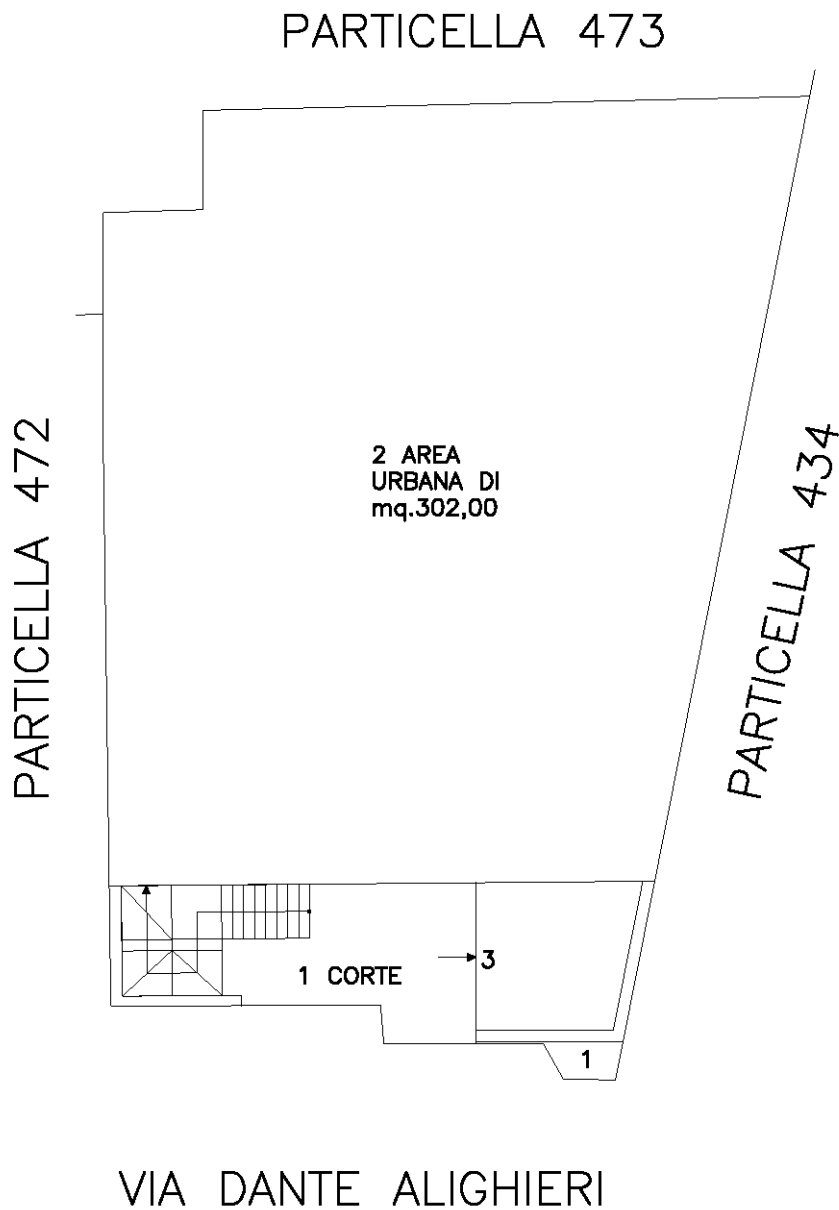

Catasto dei Fabbricati - Situazione al 13/12/2018 - Comune di SANTO STEFANO DI CADORE (C919) - < Foglio: 31 - Particella: 474 - Elaborato planimetrico >

Ultima planimetria in atti

ELABORATO PLANIMETRICO	
Compilato da: Pais Bianco Marco	
Iscritto all'albo: Periti Edili	
Prov. Belluno	N. 1505

Agenzia del Territorio
CATASTO FABBRICATI
Ufficio Provinciale di
Belluno

Comune di Santo Stefano Di Cadore	Protocollo n. BL0151097 del 30/09/2008
Sezione: Foglio: 31 Particella: 474	Tipo Mappale n. 116858 del 29/07/2008
Dimostrazione grafica dei subalterni	Scala 1 : 200

PIANO SOTTOSTRADA PRIMO
H=255cm

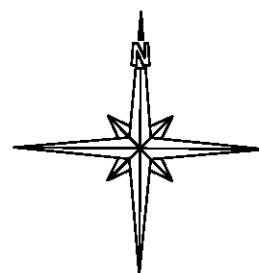
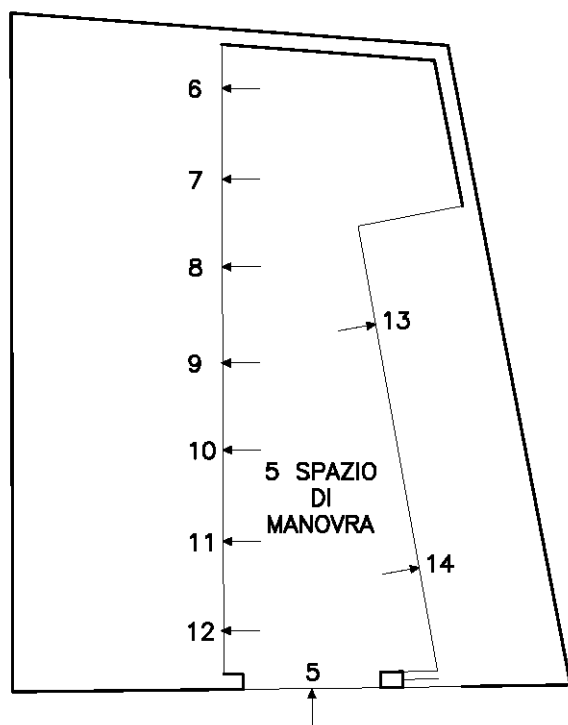

Ultima planimetria in atti

**Agenzia del Territorio
CATASTO FABBRICATI
Ufficio Provinciale di
Belluno**

Dichiarazione protocollo n. BL0183584 del 02/11/2009

Planimetria di u.i.u. in Comune di Santo Stefano Di Cadore

Via Dante Alighieri

civ. SN

Identificativi Catastali:

Sezione:

Foglio: 31

Particella: 472

Subalterno: 2

Compilata da:

Pais Bianco Marco

Iscritto all'albo:

Periti Edili

Prov. Belluno

N. 1505

Scheda n. 1

Scala 1:200

PIANO TERRA H=250cm

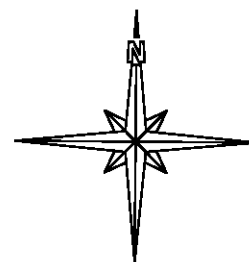
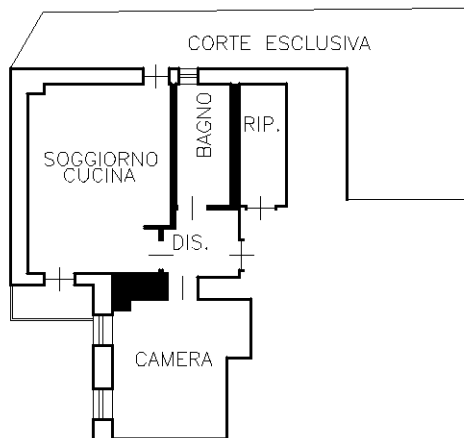

Catasto dei Fabbricati - Situazione al 13/12/2018 - Comune di SANTO STEFANO DI CADORE (C919) - < Foglio: 31 - Particella: 472 - Subalterno: 2 >
VIA DANTE ALIGHIERI n. SN piano: T;

**Agenzia del Territorio
CATASTO FABBRICATI
Ufficio Provinciale di
Belluno**

Dichiarazione protocollo n. BL0151097 del 30/09/2008

Planimetria di u.i.u. in Comune di Santo Stefano Di Cadore

Via Dante Alighieri

civ. SN

Identificativi Catastali:

Sezione:

Foglio: 31

Particella: 474

Subalterno: 11

Compilata da:

Pais Bianco Marco

Iscritto all'albo:

Periti Edili

Prov. Belluno

N. 1505

Scheda n. 1

Scala 1:200

PIANO SOTTOSTRADA PRIMO
H=255

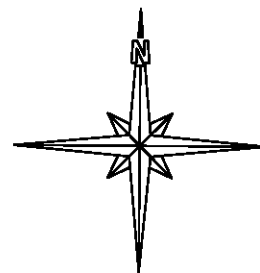

Catasto dei Fabbricati - Situazione al 13/12/2018 - Comune di SANTO STEFANO DI CADORE (C919) - < Foglio: 31 - Particella: 474 - Subalterno: 11 >
VIA DANTE ALIGHIERI n. SN piano: S1;