

ELABORATO PLANIMETRICO

Compilato da:
Granzotto Gianni
Iscritto all'albo:
Architetti
Prov. Udine N. 1699

**Agenzia delle Entrate
CATASTO FABBRICATI
Ufficio Provinciale di
Belluno**

Comune di San Vito Di Cadore

Protocollo n. BL0034610 del 28/08/2020

Sezione: Foglio: 32 Particella: 212

Tipo Mappale n. del

Dimostrazione grafica dei subalterni

Scala 1 : 500

AREA SCOPERTA

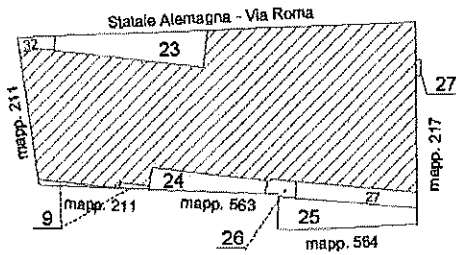

PIANO PRIMO SOTTOSTRADA

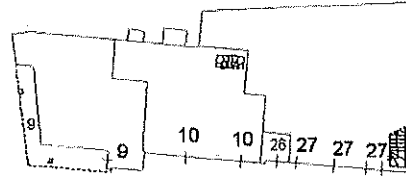

PIANO TERRA

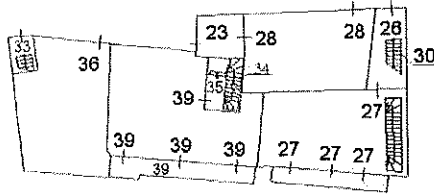

PIANO PRIMO

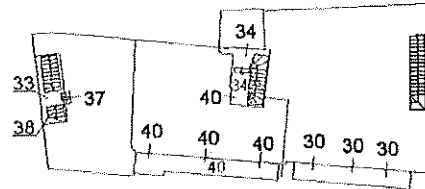

PIANO SECONDO

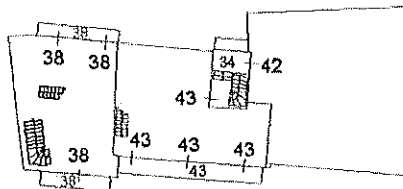

PIANO TERZO

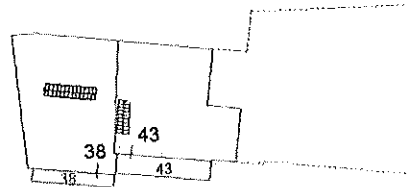

Ultima planimetria in atti

Data: 15/11/2023 - n. T168690 - Richiedente: Telematico

Totale schede: 1 - Formato di acquisizione: A4(210x297) - Formato stampa richiesto: A4(210x297) - Fattore di scala non utilizzabile



<p>Agenzia delle Entrate CATASTO FABBRICATI Ufficio Provinciale di Belluno</p>	Dichiarazione protocollo n. BL0126892 del 05/08/2014 Planimetria di u.i.u. in Comune di San Vito Di Cadore Via Roma civ.	
	Identificativi Catastali: Sezione: Foglio: 32 Particella: 212 Subalterno: 9	Compilata da: Granzotto Gianni Iscritto all'albo: Geometri Prov. Venezia N. 01618

Scheda n. 1 Scala 1:200

PIANO PRIMO SOTTOSTRADA H=2,50

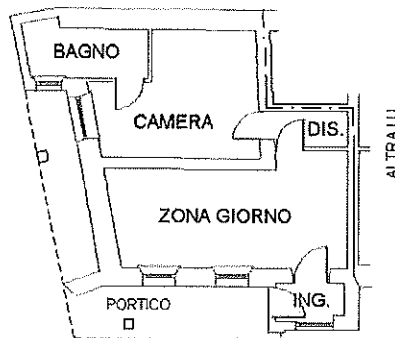

Ultima planimetria in atti

Data: 16/11/2023 - n. T177159 -

Totale schede: 1 - Formato di acquisizione: A4(210x297) - Formato stampa richiesto: A4(210x297)

Catasto dei Fabbricati - Situazione al 16/11/2023 - Comune di SAN VITO DI CADORE(392) - < Foglio 32 - Particella 212 - Subalterno 9 >
 Firmato Da: SERRAOTTO GIANNI Emesso Da: INFOCAMERE QUALIFIED ELECTRONIC SIGNATURE CA Serial#: be0a4



**Agenzia delle Entrate
CATASTO FABBRICATI
Ufficio Provinciale di
Belluno**

Dichiarazione protocollo n. BL0125249 del 31/07/2014

Planimetria di u.i.u. in Comune di San Vito Di Cadore

Via Roma

civ.

Identificativi Catastali:

Sezione:

Foglio: 32

Particella: 212

Subalterno: 38

Compilata da:

Granzotto Gianni

Iscritto all'albo:
Geometri

Prov. Venezia

N. 01618

Scheda n. 1

Scala 1:200

PIANO SECONDO H=2,50

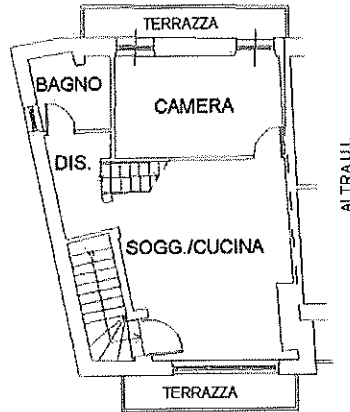

PIANO TERZO

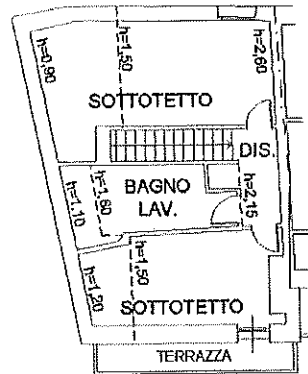

Ultima planimetria in atti

Data: 16/11/2023 - n. T177165

Formato schede: I - Formato di acquisizione: A4(210x297) - Formato stampa richiesto: A4(210x297)

Catasto dei Fabbricati - Situazione al 16/11/2023 - Comune di SAN VITO DI CADORE(392) - < Foglio 32 - Particella 212 - Subalterno 38 >

Firmato Da: BERRACIO FIORETTI GIANNI Emesso Da: INFOCAMERE QUALIFIED ELECTRONIC SIGNATURE CA Serial#: be0a4



**Agenzia delle Entrate
CATASTO FABBRICATI
Ufficio Provinciale di
Belluno**

Dichiarazione protocollo n. BI.0125249 del 31/07/2014
Planimetria di u.i.u. in Comune di San Vito Di Cadore
Via Roma civ.

Identificativi Catastali:
Sezione:
Foglio: 32
Particella: 212
Subalterno: 39

Compilata da:
Granzotto Gianni
Iscritto all'albo:
Geometri
Prov. Venezia

N. 01618

Scheda n. 1

Scala 1:200

PIANO TERRA H=2,35

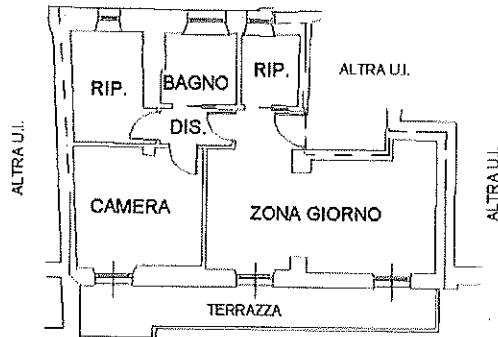

Prima planimetria in atti

Data: 16/11/2023 - n. T177167

Scale schede: 1 - Formato di acquisizione: A4(210x297) - Formato stampa richiesto: A4(210x297)

Catasto dei Fabbricati - Situazione al 16/11/2023 - Comune di SAN VITO DI CADORE(1392) - < Foglio 32 - Particella 212 - Subalterno 39 >
Firmato Da: SERRASIO PPO-SIANNI Emesso Da: INFOCAMERE QUALIFIED ELECTRONIC SIGNATURE CA Serial#: be0e4



Agenzia delle Entrate
CATASTO FABBRICATI
Ufficio Provinciale di
Belluno

Dichiarazione protocollo n. BL0125249 del 31/07/2014

Planimetria di u.i.u. in Comune di San Vito Di Cadore

Via Roma

civ.

Identificativi Catastali:

Sezione:

Foglio: 32

Particella: 212

Subalterno: 40

Compilata da:

Granzotto Gianni

Isoritto all'albo:

Geometri

Prov. Venezia

N. 01618

Scheda n. 1

Scala 1:200

PIANO PRIMO H=2,35

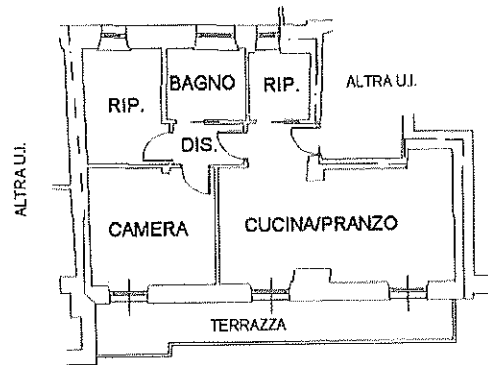

Ultima planimetria in atti

Data: 16/11/2023 - n. T177168

Totale schede: 1 - Formato di acquisizione: A4(210x297) - Formato stampa richiesto: A4(210x297)

Catasto dei Fabbricati - Situazione al 16/11/2023 - Comune di SAN VITO DI CADORE(1392) - < Foglio 32 - Particella 212 - Subalterno 40 >

Firmato Da: SERAFINO GIANNI Emesso Da: INFOCAMERE QUALIFIED ELECTRONIC SIGNATURE CA Serial#: be0a4

