

**Agenzia del Territorio
CATASTO FABBRICATI
Ufficio Provinciale di
Belluno**

Dichiarazione protocollo n. BL0104239 del 07/07/2008

Planimetria di u.i.u. in Comune di Ponte Nelle Alpi

Via Roma

civ.

Identificativi Catastali:

Sezione:
Foglio: 31
Particella: 275
Subalterno: 2

Compilata da:
Lotto Primo
Iscritto all'albo:
Periti Edili

Prov. Belluno

N. 677

Scheda n. 1

Scala 1:200

PIANO TERRA

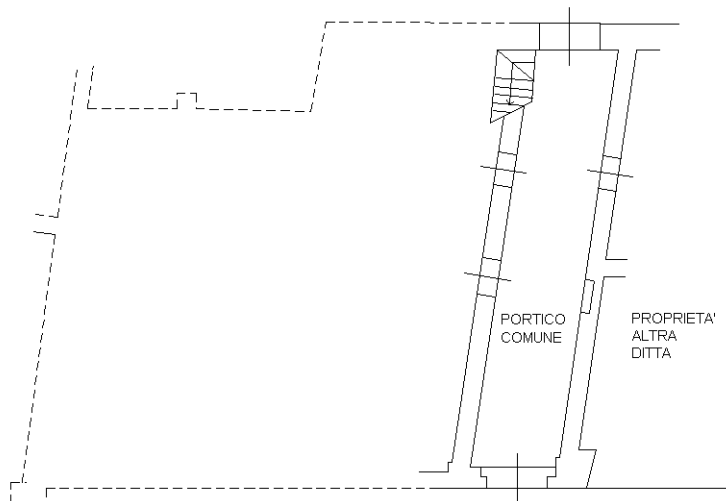

PIANO PRIMO

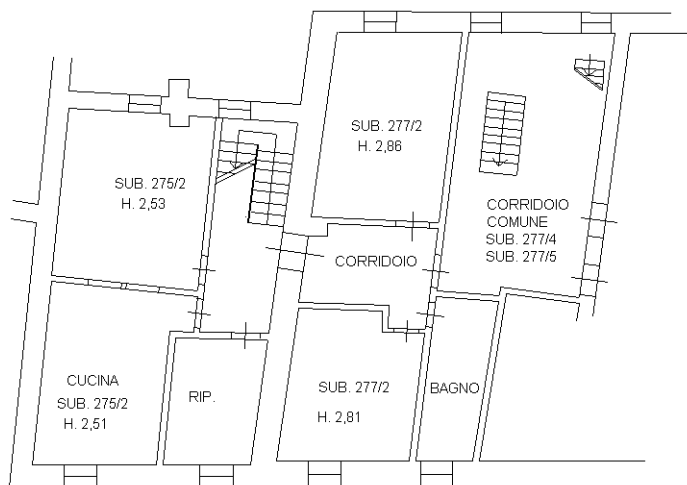

PIANO SECONDO

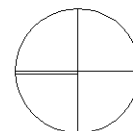
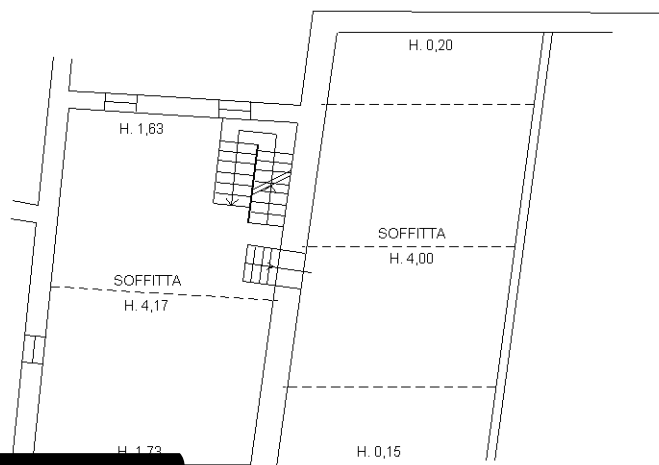

Ultima planimetria in atti