

**Agenzia del Territorio  
CATASTO FABBRICATI  
Ufficio Provinciale di  
Belluno**

Dichiarazione protocollo n. 000191921 del 29/10/2003	
Planimetria di u.i.u. in Comune di Cortina D'ampezzo	
Corso Italia	civ. 6
Identificativi Catastali:	Compilata da: De Paris Gilberto
Sezione:	Iscritto all'albo: Geometri
Foglio: 69	Prov. Belluno
Particella: 1007	N. 810
Subalterno: 7	

Scheda n. 1      Scala 1:200

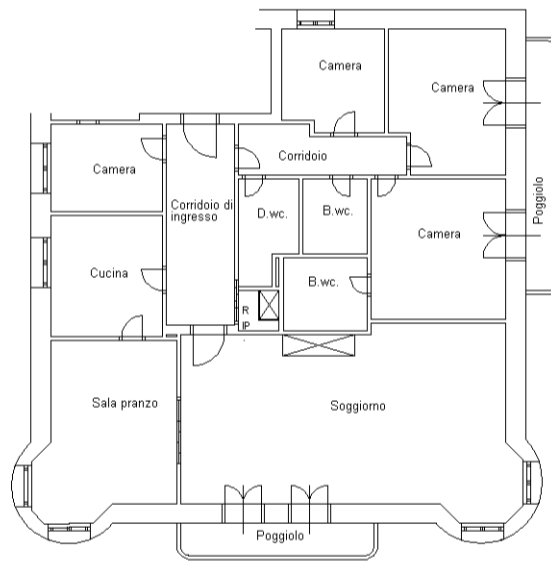

**PIANO SECONDO  
H.2.78**

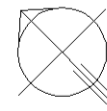

SCALA 1:200

**Agenzia del Territorio  
CATASTO FABBRICATI  
Ufficio Provinciale di  
Belluno**

Dichiarazione protocollo n. 000192401 del 29/10/2003	
Planimetria di u.i.u. in Comune di Cortina D'Ampezzo	
Corso Italia	civ. SNC
Identificativi Catastali:	Compilata da: De Paris Gilberto
Sezione:	Iscritto all'albo: Geometri
Foglio: 69	Prov. Belluno
Particella: 1007	N. 810
Subalterno: 16	

Scheda n. 1      Scala 1:200

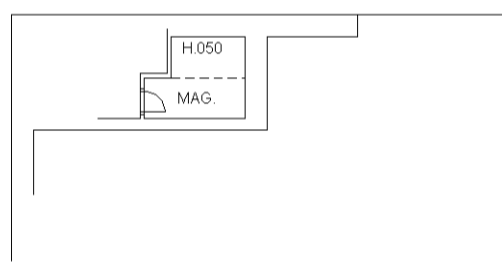

**PIANO S1  
H.2.40**

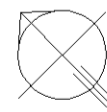

**SCALA 1:200**

**Agenzia del Territorio  
CATASTO FABBRICATI  
Ufficio Provinciale di  
Belluno**

Dichiarazione protocollo n. 000191940 del 29/10/2003	
Planimetria di u.i.u. in Comune di Cortina D'Ampezzo	
Corso Italia	civ. SNC
Identificativi Catastali:	Compilata da: De Paris Gilberto
Sezione:	Iscritto all'albo: Geometri
Foglio: 69	Prov. Belluno
Particella: 1007	N. 810
Subalterno: 20	

Scheda n. 1      Scala 1:200

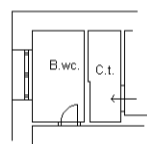

**PIANO SECONDO  
H.2.78**

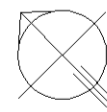

**SCALA 1:200**

MODULARIO  
F. rig. rend. 497



MINISTERO DELLE FINANZE  
DIREZIONE GENERALE DEL CATASTO E DEI SS.TT.EE.  
**CATASTO EDILIZIO URBANO** (RDL 13-4-1939, n. 652)

MOD. **BN** (CEU)

LIRE  
**385**

Planimetria di u.i.u. in Comune di CORTINA D'AMPEZZO via BARONE FRANCHETTI civ.....

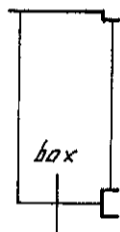

**PIANO TERZO SOTTOSTRADA**  
H = m. 260

ORIENTAMENTO

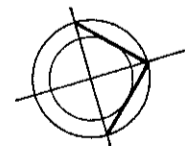

SCALA DI 1: 200

Roma - Istituto Poligrafico e Zecca dello Stato - P.V.

Dichiarazione di N.C.   
Denuncia di variazione   
  
Identificativi catastali  
F. 69  
n. 1123 sub. 78

Compilata dal perito ind. edile  
(Titolo, cognome e nome)  
MAJONI ROBERTO  
Iscritto all'albo dei periti ind. edili  
della provincia di Belluno 473  
data ..... Firma [Signature]

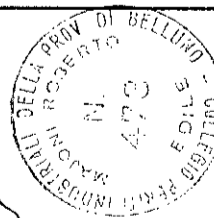

RISERVATO ALL'UFFICIO  
28 NOV. 1991  
C/2465/P1

MODULARIO  
F. rig. rend. 497



MINISTERO DELLE FINANZE  
DIREZIONE GENERALE DEL CATASTO E DEI SS.TT.EE.  
**CATASTO EDILIZIO URBANO** (RDL 13-4-1939, n. 652)

MOD. **BN** (CEU)

LIRE  
**385**

Planimetria di u.i.u. in Comune di CORTINA D'AMPEZZO via BARONE FRANCHETTI civ.....

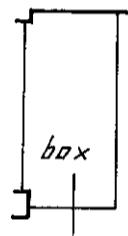

**PIANO TERZO SOTTOSTRADA**  
H= m. 2,60

ORIENTAMENTO

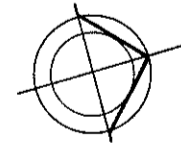

SCALA DI 1: 200

Roma - Istituto Poligrafico e Zecca dello Stato - P.V.

Dichiarazione di N.C.   
 Denuncia di variazione

Identificativi catastali  
 F. 69  
 n. 1123 sub. 79

Compilata dal perito ind. edile  
 (Titolo, cognome e nome)  
MAJONI ROBERTO

Iscritto all'albo dei periti ind. edili  
 della provincia di Belluno / 473  
 data ..... Firma [Signature]

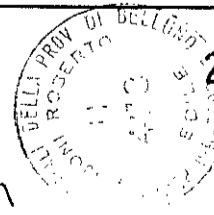

RISERVATO ALL'UFFICIO

**28 NOV. 1991**

C/2466/01