



30-Lug-2021 17:53:40  
Prot. n. T276467/2021

Scala originale: 1:1000  
Dimensione cornice: 267.000 x 189.000 metri

Comune: ALLEGHE  
Foglio: 20

E=-49000

1 Particella: 356

Agenzia del Territorio  
**CATASTO FABBRICATI**  
Ufficio Provinciale di  
**Belluno**

**ELABORATO PLANIMETRICO**  
Compilato da:  
De Longhi Christian  
Iscritto all'albo:  
Periti Edili  
Prov. Treviso N. 1572

Comune di Alleghe  
Sezione: Foglio: 20 Particella: 356

Protocollo n. BL0095200 del 11/06/2010  
Tipo Mappale n. del

Dimostrazione grafica dei subalterni Scala 1 : 200

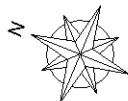
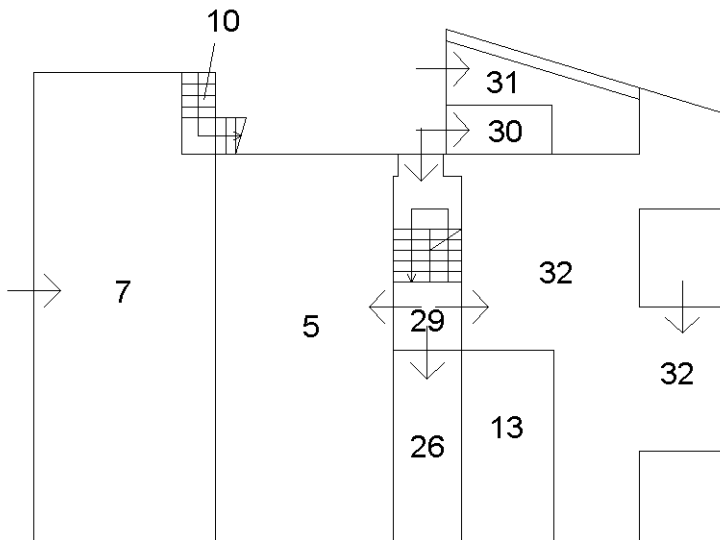
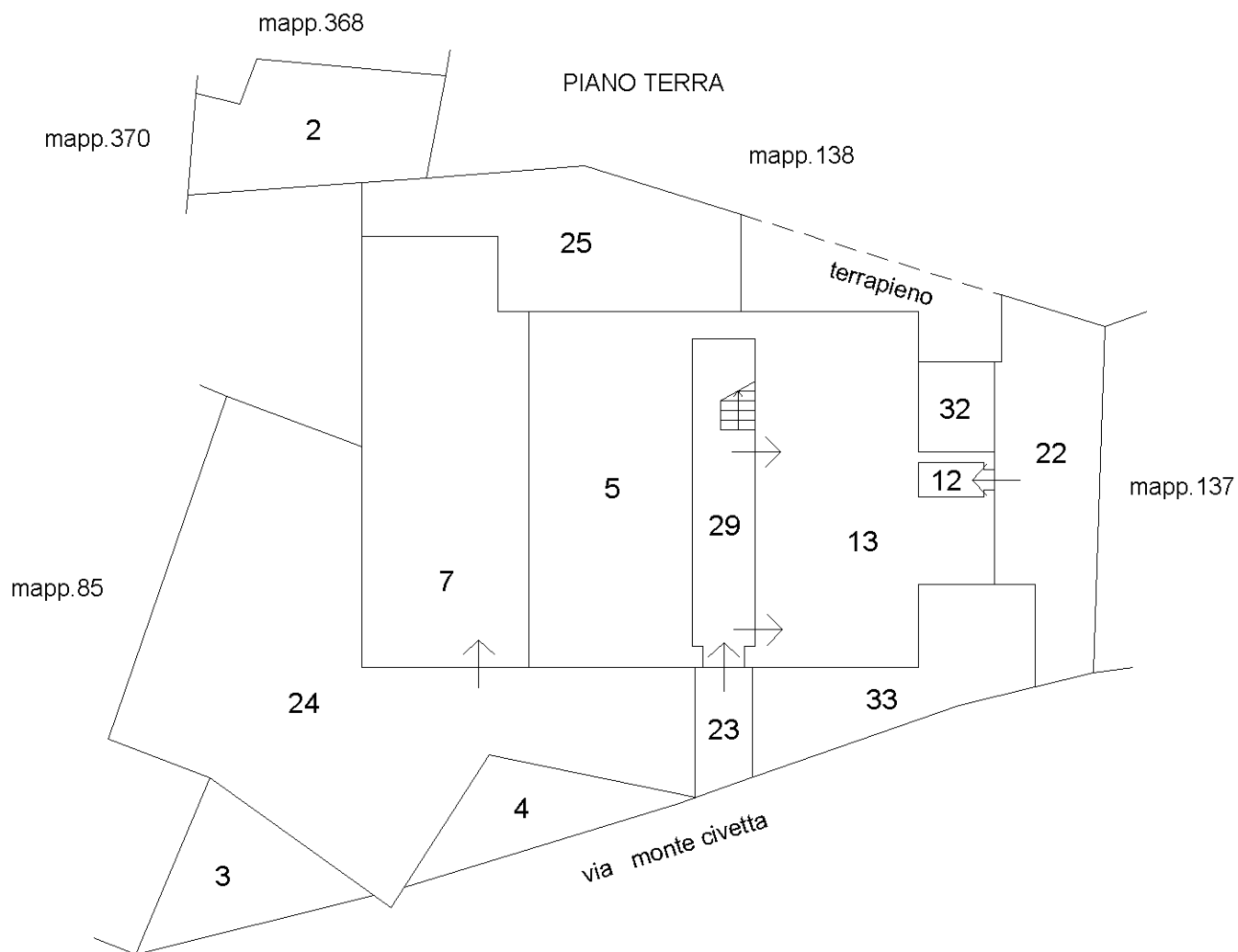

Ultima planimetria in atti

PIANO PRIMO

Catasto dei Fabbricati - Situazione al 30/07/2021 - Comune di ALLEGHE (A206) - < Foglio: 20 - Particella: 356 - Elaborato planimetrico >

ELABORATO PLANIMETRICO	
Compilato da: De Longhi Christian	
Iscritto all'albo: Periti Edili	
Prov. Treviso	N. 1572

**Agenzia del Territorio**  
**CATASTO FABBRICATI**  
**Ufficio Provinciale di**  
**Belluno**

Comune di Alleghe	Protocollo n. BL0095200 del 11/06/2010
Sezione: Foglio: 20 Particella: 356	Tipo Mappale n. del

Dimostrazione grafica dei subalterni Scala 1 : 200

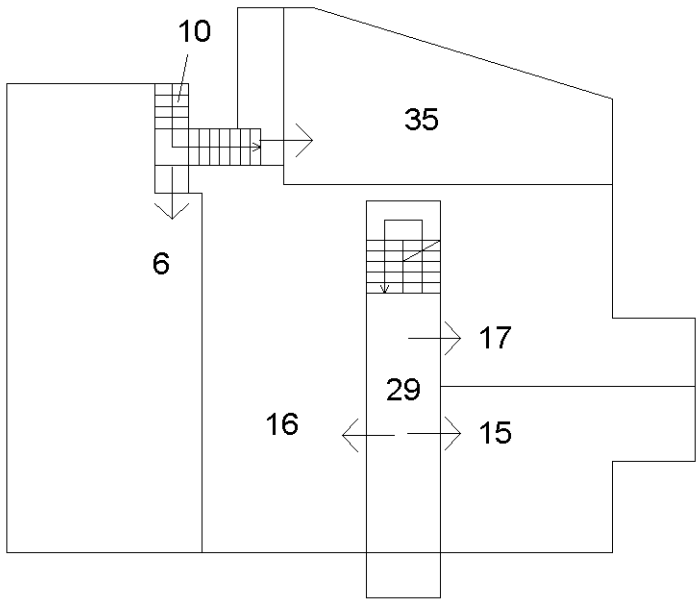

PIANO SECONDO

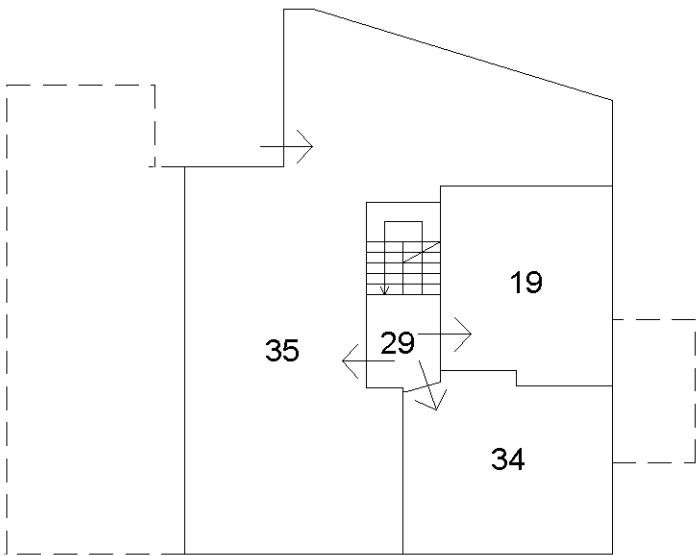

PIANO TERZO

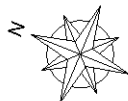

Ultima planimetria in atti

Catasto dei Fabbricati - Situazione al 30/07/2021 - Comune di ALLEGHE (A206) - < Foglio: 20 - Particella: 356 - Elaborato planimetrico >

Agenzia del Territorio  
**CATASTO FABBRICATI**  
Ufficio Provinciale di  
**Belluno**

**ELABORATO PLANIMETRICO**

Compilato da:  
**Piazza Fabio**

Iscritto all'albo:  
**Geometri**

Prov. **Belluno** N. **850**

Comune di **Alleghe**

Sezione: Foglio: **20**

Particella: **356**

Protocollo n. BL0095200 del 11/06/2010

Tipo Mappale n. del

Dimostrazione grafica dei subalterni

Scala 1 : 200

**PIANO QUARTO**

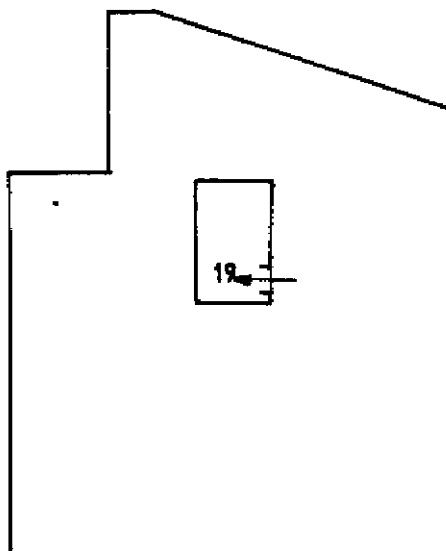

Ultima planimetria in atti

Data: 30/07/2021 - n. T277357 - Richiedente: Telematico

Totale schede: 3 - Formato di acquisizione: A4(210x297) - Formato stampa richiesto: A4(210x297) - Fattore di scala non utilizzabile

MODULARIO  
F. rig. rend. 497



MINISTERO DELLE FINANZE  
DIREZIONE GENERALE DEL CATASTO E DEI SS.TT.EE.  
**CATASTO EDILIZIO URBANO** (RDL 13-4-1939, n. 652)

MOD. **BN** (CEU)

LIRE  
**500**

Planimetria di u.i.u. in Comune di ALLEGHE..... via LOC. COLDEMIES VIA MONTE CIVETTA... civ.....

PIANO PRIMO

H=2.55

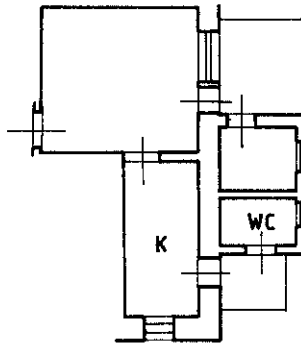

ORIENTAMENTO



SCALA DI 1:200

Roma - Istituto Poligrafico e Zecca dello Stato - P.V.

Catasto dei Fabbricati - Situazione al 30/07/2021 - Comune di ALLEGHE (A206) - < Foglio: 20 - Particella: 356 - Subalterno: 32 >  
VIA MONTE CIVETTA piano: 1;

Dichiarazione di N.C.   
Ultimo piano di rivestimento

Compilata dal **GEOMETRA. PIAZZA. MARIO**.....  
(Titolo, cognome e nome)

RISERVATO ALL'UFFICIO

Data presentazione: 14/01/1995 - Data: 30/07/2021 - n. T280431 -  
Totale fogli: 1 - Formato di acquisizione: A4(210x297) - Formato stampa richiesta: A4(210x297)  
n. **356** sub. **32**  
della provincia di **BELLUNO** n. **720**

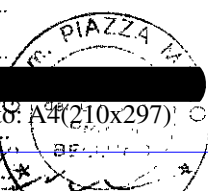

14 GEN. 1995

B/131/95

data ..... Firma *[Signature]*