

N=21400



E=-28200

1 Particella: 43

Comune: PONTE NELLE ALPI
 Foglio: 56
 Dimensione cornice: 534.000 x 378.000 metri
 Scala originale: 1:2000
 8-Gen-2020 20:12:28
 Prot. n. T325376/2020

MODULARIO
F. - og. rend. - 497



MINISTERO DELLE FINANZE

Mod. B (Nuovo Catasto Edilizio Urbano)

DIREZIONE GENERALE DEL CATASTO E DEI SERVIZI TECNICI ERARIALI

Lire
200

NUOVO CATASTO EDILIZIO URBANO

(R. DECRETO-LEGGE 13 APRILE 1939, N. 652)

Planimetria dell'immobile situato nel Comune di PONTE NELLE ALPI Via LOC. RONCAN
 Ditta STADIGNO BOUHO n.9 TORRE DI MOSTO (VE) il 12.10.17 - TREVISAN FLAVIA n.9
SAN STIHO DI LIVEZZA (VE) il 26.10.52 - Contugi in regime di comunione legale.
 Allegata alla dichiarazione presentata all'Ufficio Tecnico Erariale di BELLUHO

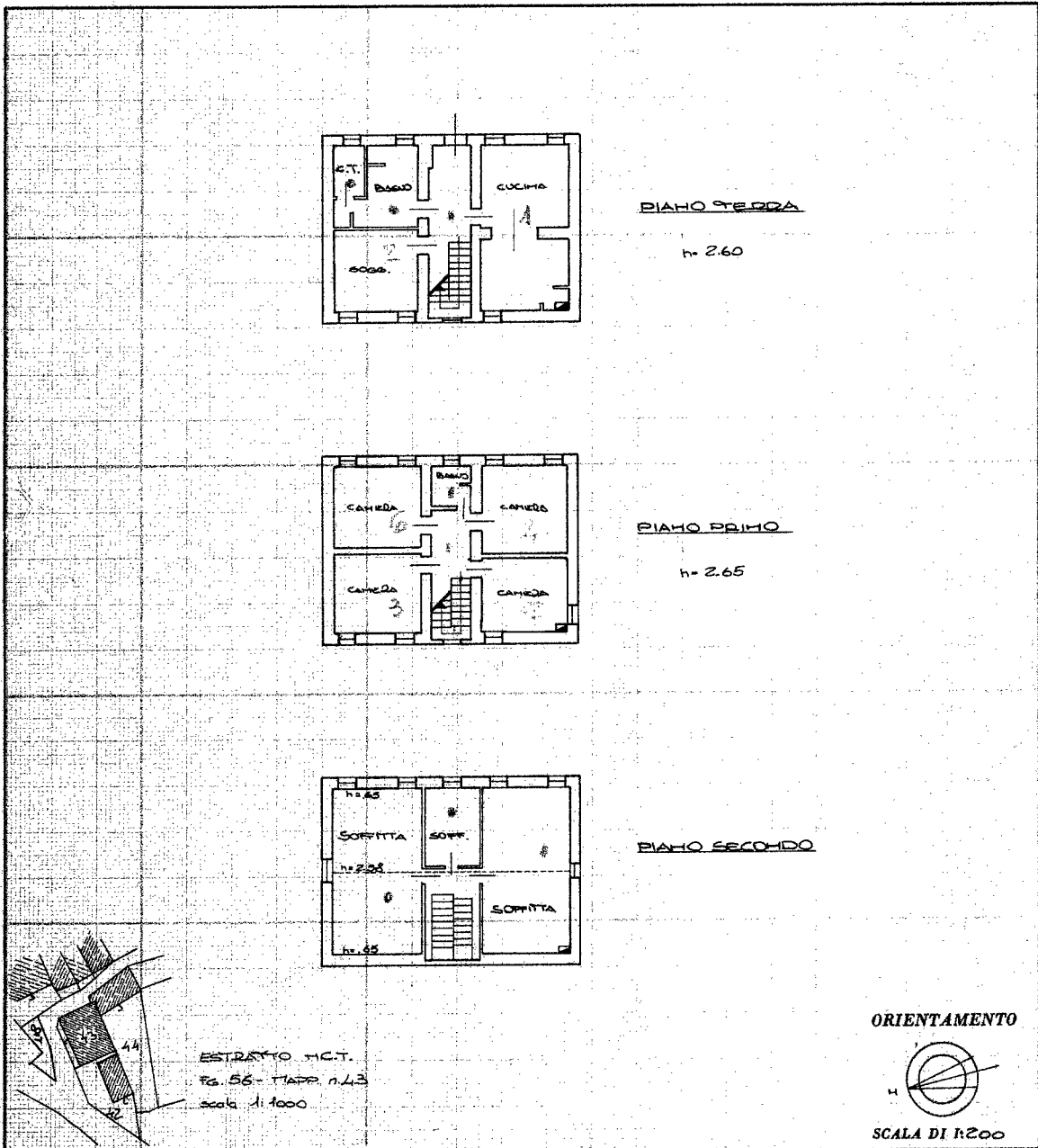

SPAZIO RISERVATO PER LE ANNOTAZIONI D'UFFICIO

DATA	02 GIU 1989	Foglio	Part. edil.	Sub.
PROT. N°	B/1467/89	56	13	

Compilata dal GEOMETRA
(Titolo, nome e cognome del tecnico)
CARLO ODDES
 Iscritto all'Albo de' GEOMETRI
 della Provincia di BELLUHO
 DATA 31.05.1989
 Firma:



Ultima planimetria in atti

Catasto dei Fabbricati - Situazione al 08/01/2020 - Comune di PONTE NELLE ALPI (B662) - < Foglio: 56 - Particella: 43 - Subalterno: 0 >
 frazione Roncan n. 105 piano: T-1-SOFFE;

MODULARIO
F. rig. rend. 497



MINISTERO DELLE FINANZE
DIREZIONE GENERALE DEL CATASTO E DEI SS.TT.EE.
CATASTO EDILIZIO URBANO (RDL 13-4-1939, n. 652)

MOD. BN (CEU)

LIRE
250

Planimetria di u.i.u. in Comune di PONTE NELLE ALPI via ROMCANI civ.

PIANO TERRA

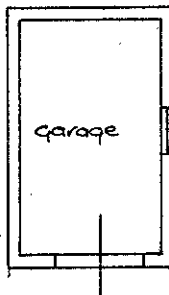

garage

h = 2,40 ml

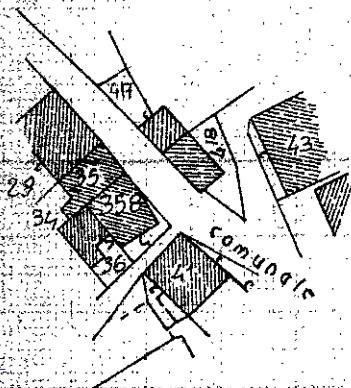

ESTRATTO H.C.T.
FG. 56 - MAPPA 418
scala 1:1000

ORIENTAMENTO

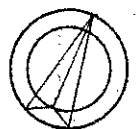

SCALA DI 1:200

Dichiarazione di N.C.
Dichiarazione di variazione

Compilata dal GEOM. CARLO ORZES
(Titolo, cognome e nome)

RISERVATO ALL'UFFICIO

20 OTT. 1989

Data presentazione: 20/10/1989 - Data: 08/01/2020 - n. T324896 - Richiedente: FRSLSE69T66G642C
Totale schede: 1 - Formato di acquisizione: A4(210x297) - Formato stampa richiesto: A4(210x297)

Iscritto all'albo de GEOMETRI
della provincia di BELLUNO n. 613

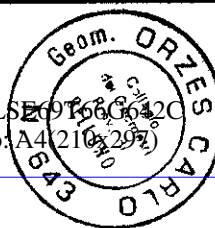

data 20.10.1989 Firma [Signature]

C/1945/89
25-P-89

Catasto dei Fabbricati - Situazione al 08/01/2020 - Comune di PONTE NELLE ALPI (B662) - Foglio: 56 - Particella: 418 - Subalterno: 0 >
FRAZIONE ROMCANI piano: T