

MODULARIO
F. rig. rend. 487



MINISTERO DELLE FINANZE
DIREZIONE GENERALE DEL CATASTO E DEI SS.TT.EE.
CATASTO EDILIZIO URBANO (RDL 13-4-1939, n. 652)

MOD. BN (CEU)

LIRE
250

Planimetria di u.i.u. in Comune di ARSIE via Roma civ.

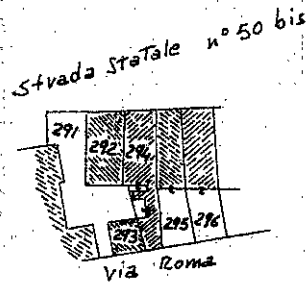

Comune di Arsie - Estratto di mappa c.t.
Fg. 40 mapp. 294
Scala 1:1000

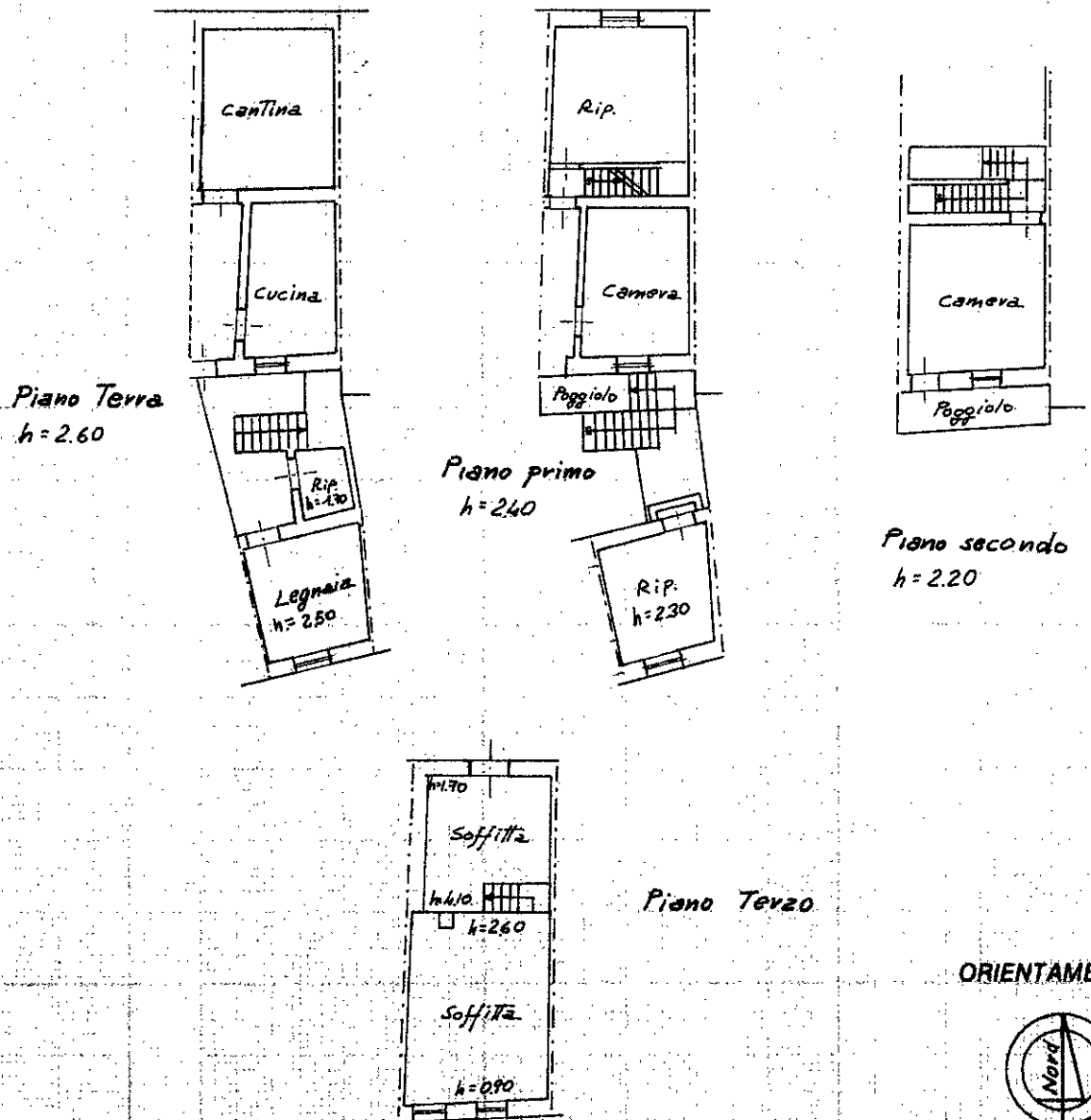

ORIENTAMENTO

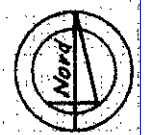

SCALA DI 1:200

Dichiarazione di N.C.
Denuncia di variazione

Compilata dal Geometra
(Titolo, cognome e nome)
Favro Ivano

RISERVATO ALL'UFFICIO

9 DIC. 1990

Data presentazione: 09/12/1990 - Data: 19/07/2023 - n. T94910 -
Identificativi catastali
F. 40
n. 294 sub.

Isritto all'albo dei Geometri
della provincia di Belluno n. 1697
data Firma

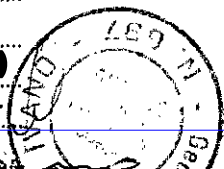

0/3165/0

19/07/2023 - Comune di ARSIE(A443) - < Foglio 40 - Particella 294 - Subaltemo >
VI ROMA, Piano T1 - 2 - 3