

**Agenzia delle Entrate
CATASTO FABBRICATI
Ufficio Provinciale di
Pordenone**

Dichiarazione protocollo n. PN0004899 del 19/01/2017

Planimetria di u.i.u. in Comune di Erto E Casso

Via Armando Diaz

civ. 1

Identificativi Catastali:

Sezione:
Foglio: 16
Particella: 208
Subalterno: 1

Compilata da:
Barzan Virgilio

Iscritto all'albo:
Periti Edili

Prov. Pordenone

N. 122

Scheda n. 1 Scala 1:200

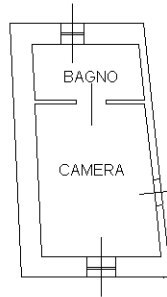

PIANTA PIANO PRIMO H=2,30 MT.

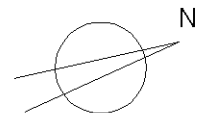

Catasto dei Fabbricati - Situazione al 09/08/2021 - Comune di ERTO E CASSO (D426) - < Foglio: 16 - Particella: 208 - Subalterno: 1 >
VIA ARMANDO DIAZ n. 1 piano: 1;

Ultima planimetria in atti

**Agenzia delle Entrate
CATASTO FABBRICATI
Ufficio Provinciale di
Pordenone**

Dichiarazione protocollo n. PN0004899 del 19/01/2017

Planimetria di u.i.u. in Comune di Erto E Casso

Via Armando Diaz

civ. 1

Identificativi Catastali:

Sezione:
Foglio: 16
Particella: 208
Subalterno: 4

Compilata da:
Barzan Virgilio
Iscritto all'albo:
Periti Edili

Prov. Pordenone

N. 122

Scheda n. 1

Scala 1:200

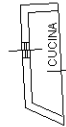

PIANTA PIANO TERRA H=2,45 MT.

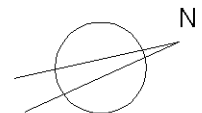

Ultima planimetria in atti

**Agenzia delle Entrate
CATASTO FABBRICATI
Ufficio Provinciale di
Pordenone**

Dichiarazione protocollo n. PN0092425 del 04/11/2015

Planimetria di u.i.u. in Comune di Erto E Casso

Via Armando Diaz

civ. 1

Identificativi Catastali:

Sezione:
Foglio: 16
Particella: 1168
Subalterno: 1

Compilata da:
Barzan Virgilio
Iscritto all'albo:
Periti Edili

Prov. Pordenone

N. 122

Scheda n. 1 Scala 1:200

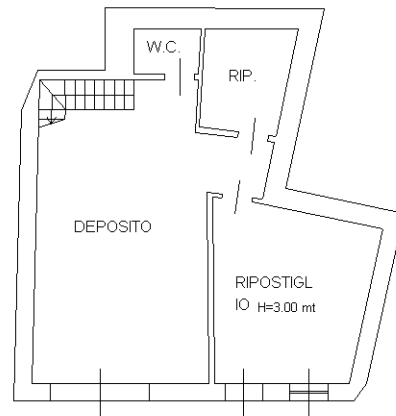

PIANTA PIANO CANTINATO H=324 MT.

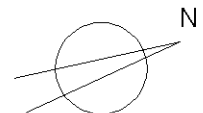

Ultima planimetria in atti

Catasto dei Fabbricati - Situazione al 09/08/2021 - Comune di ERTO E CASSO (D426) - < Foglio: 16 - Particella: 1168 - Subalterno: 1 >
VIA ARMANDO DIAZ n. 1 piano: SI;

**Agenzia delle Entrate
CATASTO FABBRICATI
Ufficio Provinciale di
Pordenone**

Dichiarazione protocollo n. PN0092425 del 04/11/2015

Planimetria di u.i.u. in Comune di Erto E Casso

Via Armando Diaz

civ. 1

Identificativi Catastali:

Sezione:
Foglio: 16
Particella: 1168
Subalterno: 2

Compilata da:
Barzan Virgilio
Iscritto all'albo:
Periti Edili

Prov. Pordenone

N. 122

Scheda n. 1 Scala 1:200

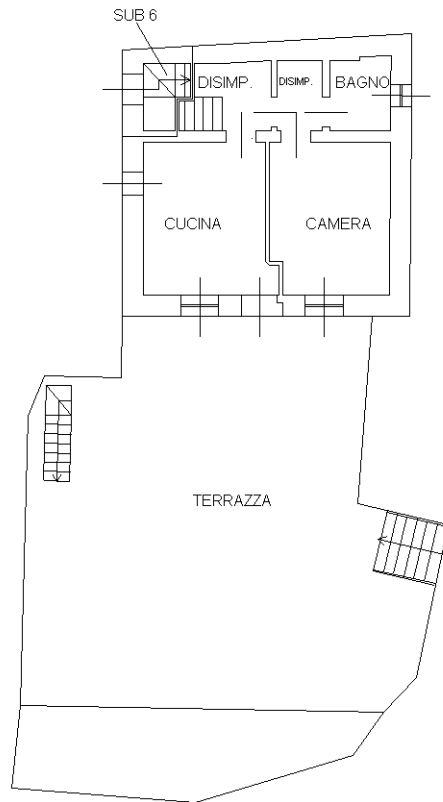

PIANTA PIANO TERRA H=2,45 MT.

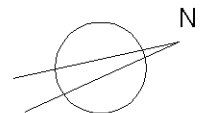

Ultima planimetria in atti

Catasto dei Fabbricati - Situazione al 09/08/2021 - Comune di ERTO E CASSO (D426) - < Foglio: 16 - Particella: 1168 - Subalterno: 2 >
VIA ARMANDO DIAZ n. 1 piano: T interno: 1;

**Agenzia delle Entrate
CATASTO FABBRICATI
Ufficio Provinciale di
Pordenone**

Dichiarazione protocollo n. PN0092425 del 04/11/2015	
Planimetria di u.i.u. in Comune di Erto E Casso	
Via Armando Diaz	civ. 1
Identificativi Catastali:	Compilata da: Barzan Virgilio
Sezione:	Iscritto all'albo: Periti Edili
Foglio: 16	Prov. Pordenone
Particella: 1168	N. 122
Subalterno: 3	

Scheda n. 1 Scala 1:200

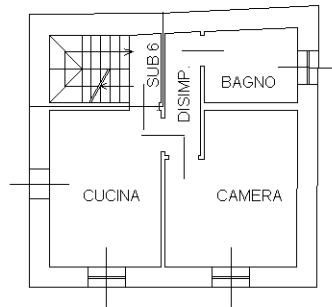

PIANTA PIANO PRIMO H=2,30 MT.

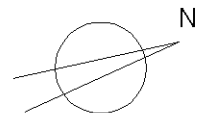

Catasto dei Fabbricati - Situazione al 09/08/2021 - Comune di ERTO E CASSO (D426) - < Foglio: 16 - Particella: 1168 - Subalterno: 3 >
VIA ARMANDO DIAZ n. 1 piano: 1 interno: 2;

Ultima planimetria in atti

**Agenzia delle Entrate
CATASTO FABBRICATI
Ufficio Provinciale di
Pordenone**

Dichiarazione protocollo n. PN0092425 del 04/11/2015

Planimetria di u.i.u. in Comune di Erto E Casso

Via Armando Diaz

civ. 1

Identificativi Catastali:

Sezione:
Foglio: 16
Particella: 1168
Subalterno: 4

Compilata da:
Barzan Virgilio
Iscritto all'albo:
Periti Edili

Prov. Pordenone

N. 122

Scheda n. 1

Scala 1:200

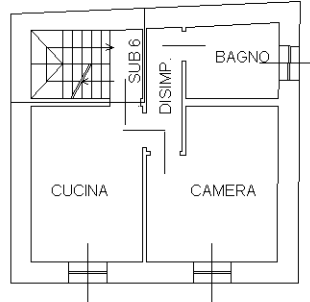

PIANTA PIANO SECONDO H=2,50 MT.

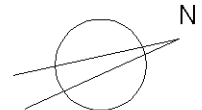

Ultima planimetria in atti

**Agenzia delle Entrate
CATASTO FABBRICATI
Ufficio Provinciale di
Pordenone**

Dichiarazione protocollo n. PN0092425 del 04/11/2015

Planimetria di u.i.u. in Comune di Erto E Casso

Via Armando Diaz

civ. 1

Identificativi Catastali:

Sezione:
Foglio: 16
Particella: 1168
Subalterno: 5

Compilata da:
Barzan Virgilio
Iscritto all'albo:
Periti Edili

Prov. Pordenone

N. 122

Scheda n. 1 Scala 1:200

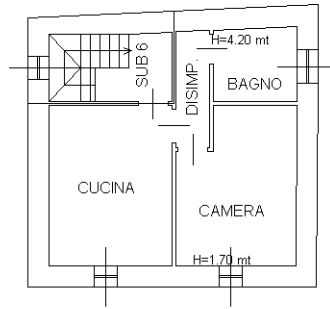

PIANTA PIANO TERZO

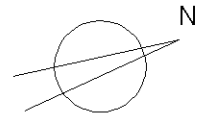

Ultima planimetria in atti