



Livinallongo Col di Lana - Arabba fg.38 part. 85



MINISTERO DELLE FINANZE
DIREZIONE GENERALE DEL CATASTO E DEI SERVIZI TECNICI ERARIALI
Lic. 200

NUOVO CATASTO EDILIZIO URBANO

Planimetria dell'immobile situato nel Comune di **LIVIGNO**, Via **ARABBA**
ELABORATO PLANIMETRICO
Allegata alla dichiarazione presentata all'Ufficio Teorico Erariale di **BELLUNO**

PIANO SOTTO STRADA

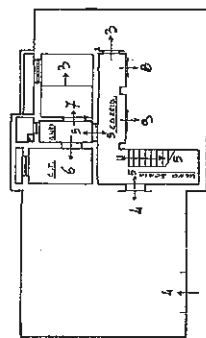

PIANO TERRA

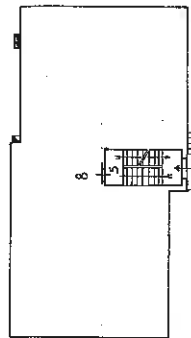

PIANO PRIMO

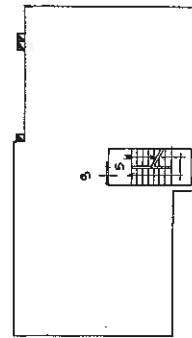

PIANO SECONDO

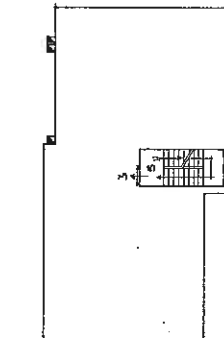

PIANO TERZO

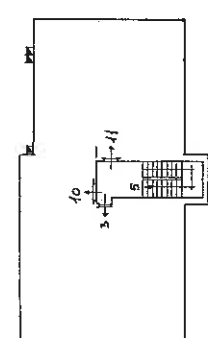

ESTRATTO DI MAPPA
F.R.S. MAPPA 83
Scala: 1:1.000

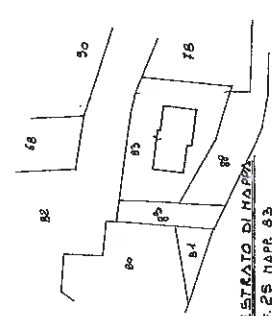

SCOPERTA

ELENCO DEI SUBALTERNI ATTRIBUITI

- Sub. 3 - APPARTAMENTO (R.S.I.-2-3)
- Sub. 4 - GARAGE (R.S.I.)
- Sub. 5 - BENE COMUNE NON CENSIBILE (Corteo - v. Scala - Corridato e anti CT ai R.S.I.)
- Sub. 6 - BENE NON CENSIBILE (CT) COMUNE AI SUB. 9-10
- Sub. 7 - BENE NON CENSIBILE (CT) COMUNE AI SUB. 8-11
- Sub. 8 - APPARTAMENTO (R.S.I.-7)
- Sub. 9 - APPARTAMENTO (R.S.I.-7)
- Sub. 10 - APPARTAMENTO (P.3)
- Sub. 11 - APPARTAMENTO (P.3)

ORIENTAMENTO



Scala di 1:200

SPAZIO RISERVATO PER LE ANNOTAZIONI D'UFFICIO

DATA - 6 GIU 1986
PROT. N° 4/492/86
GIÀ IN MAPPA

Completato dal Dr. Arch.
ROBERTO REZZON
Assegnato all'Albo degli Architetti
della Provincia di Belluno
DATA 5 GIUGNO 1986
Firma: *[Signature]*

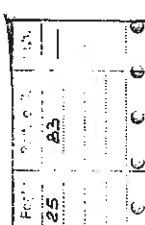



Lire
150

NUOVO CATASTO EDILIZIO URBANO

(R. DECRETO-LEGGE 15 APRILE 1939, N. 652)

Planimetria dell'immobile situato nel Comune di LIVINALONGO Via ARABBA
Ditta [REDACTED]
Allegata alla dichiarazione presentata all'Ufficio Tecnico Erariale di BELLUNO

PIANTA PIANO SOTTO STRADA 1^
h=2.50



PIANTA PIANO TERRA
h=2.60

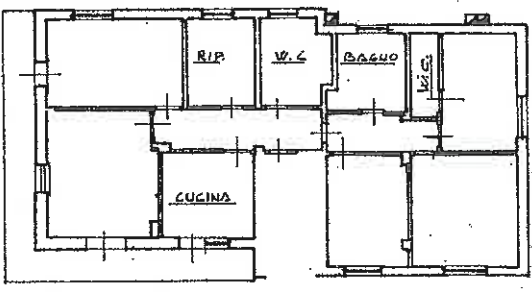

ORIENTAMENTO
NORD



SCALA DI 1:200

Catasto dei fabbricati - Situazione al 29/11/2019 - Comune di LIVINALONGO COL LANA (B622) - Foglio: 38 - Particella: 85 - Sub: 8
VIA MESDI - ARABBA piano: S1-T1

SPAZIO RISERVATO PER LE ANNOTAZIONI D'UFFICIO

DATA - 6 GIU. 1986
PROT. N° B/1991/86

| Foglio | Part. cat. | Sub. |
|--------|------------|------|
| 25 | 83 | 8 |
| | | |
| | | |
| | | |

Compilata dal Dr. Arch.
Roberto REOLON
(Titolo, nome e cognome del tecnico)
Iscritto all'Albo dei Periti
della Provincia di Belluno
DATA 5 GIUGNO 1986
Firma: _____

ALBO PERITI
1986
DOTT. ARCH.
REOLON
ROBERTO
PROV. DI BELLUNO



MINISTERO DELLE FINANZE
DIREZIONE GENERALE DEL CATASTO E DEI SERVIZI TECNICI ERARIALI
NUOVO CATASTO EDILIZIO URBANO

(R. DECRETO-LEGE 15 APRILE 1939, N. 632)

MOD. B (Nuovo Catasto Edilizio Urbano)

Lire
150

LOTTO 02

Planimetria dell'immobile situato nel Comune di LIVINALONGO Via ARABBA

Ditta [REDACTED]

Allegata alla dichiarazione presentata all'Ufficio Tecnico Erariale di BELLUNO

PIANTA PIANO TERZO

h = 1.80 (media)

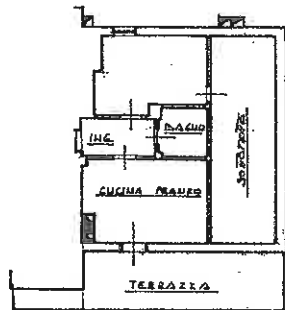

ORIENTAMENTO



SCALA DI 1: 200

Catasto dei fabbricati - Situazione al 29/11/2019 - Comune di LIVINALONGO COL LANA (6622) - < Foglio: 38 Particella: 85 > - Sub: 11
VIA MESSDI - ARABBA piano: 3;

SPAZIO RISERVATO PER LE ANNOTAZIONI D'UFFICIO

DATA - 6 GIU. 1986

PROT. N° B/1991/86

| Foglio | Part. edil. | Sub. |
|--------|-------------|------|
| 25 | 83 | 11 |
| | | |
| | | |
| | | |
| | | |

Compilata dal Dr. Arch. REOLON

Roberto (Titolo, nome e cognome del tecnico)

Iscritto all'Albo degli Architetti

della Provincia di Belluno

DATA 5 GIUGNO 1986

Firma: [Signature]

PROF. ARCHITETTO
ROBERTO REOLON
PROF. DI BELLUNO



Lire
50

NUOVO CATASTO EDILIZIO URBANO

(R. DECRETO-LEGGE 13 APRILE 1939, N. 682)

Planimetria dell'immobile situato nel Comune di LIVINALLONGO Via ARABBA

Ditta [REDACTED]

Allegata alla dichiarazione presentata all'Ufficio Tecnico Erariale di BELLUNO [REDACTED]

Scheda I° n° 61820

PIANTA PIANO INTERRATO
h = ml. 2,50:

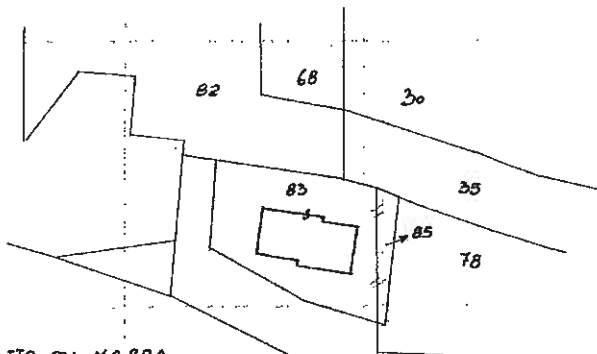
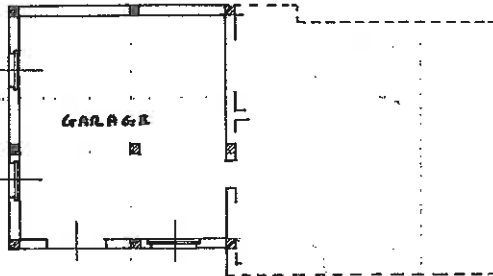

SUPERFICIE LOTTO mq 700
" COBERTA mq. 165

ESTRATTO DI MAPPA
FOGLIO 38 mapp. 83-85
scala 1:1.000

ORIENTAMENTO
Nord



SCALA DI 1:300

SPAZIO RISERVATO PER LE ANNOTAZIONI D'UFFICIO

DATA
PROT. N° 558/83

Comune di Livina Longo
Particella 237
Foglio 25 (38)
Part. mill. 83 04 4

Compilata dal PERITO EDILE
(Titolo, nome e cognome del tecnico)
ROBERTO BEOLONI
Iscritto all'Albo dei PERITI
della Provincia di BELLUNO
DATA 11 marzo 1983
Firma: _____



Catasto dei Fabbricati - Situazione al 29/11/2019 - Comune di LIVINALLONGO COL LANA (B622) - < Foglio: 38 Particella: 85 > - Sub: 4
VIA MBSDF - ARABBA n. 4 piano: 1S.