

MODULARIO
F. rig. rend. 497



MINISTERO DELLE FINANZE
DIREZIONE GENERALE DEL CATASTO E DEI SS.TT.EE.

CATASTO EDILIZIO URBANO (RDL 13-4-1939, n. 652)

MOD. ~~8N~~ (CEU)

LIRE
385

Planimetria di u.i.u. in Comune di LAMON via RONCHE civ.

PIANO PRIMO



PIANO 2° H. 2.90 MEDIA

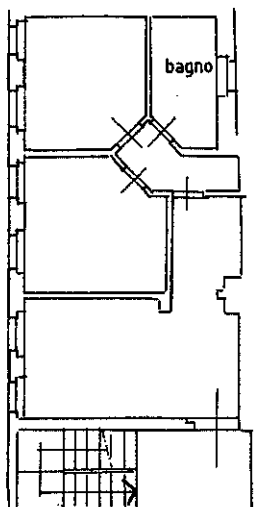

ORIENTAMENTO



SCALA DI 1: 200

Dichiarazione di N.C.

Compilata dal GEOM. FORLIN TOMMASO
(Titolo, cognome e nome)

RISERVATO ALL'UFFICIO

Ultima dichiarazione

Data presentazione: 11/03/1993

Data: 02/03/2021 n. GEOMETRI Richiedente: [REDACTED]

11 MAR. 1993

Totale schede: 1 - Formato di acquisizione: A4(210x297)

Formato stampa: 554 n. 554 n. 554

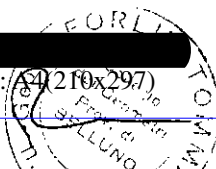

C/596

n. 708 sub. 5

data 1 MAR. 1993

Catasto dei Fabbricati - Situazione al 02/03/2021 - Comune di LAMON (E429) - < Foglio: 42 - Particella: 708 - Subalterno: 5 >
VIA RONCHE piano: 1-2,

Genoa - Istituto Poligrafico e Zecca dello Stato - PV