

CORPO A

UFFICIO _ Fig. 28 Part. 39 Sub 11



Agenzia del Territorio
CATASTO FABBRICATI
Ufficio Provinciale di
Belluno

Dichiarazione protocollo n° B1/0036483 del 26/04/2005
Pianimetria di u.1.u. in Comune di Agordo
Via XXI Ottobre 1966

cat.

Identificativi Catastali:
Sezione: **28**
Foglio: **59**
Particella: 1080
Subalterno: 11

Completata da:
Facchinio Alberico
Iscritto all'albo:
Architetti
Prov. Belluno

N. 33

Scheda n. 1 Scala 1:200

PIANO SOTT. PRIMO
H = m. 3,30

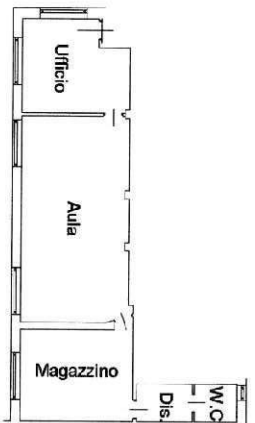

CORPO B

DEPOSITO _ Fig. 28 Part. 482 Sub 3



ELABORAZIONE PLANIMETRICA
Completato da:
Scheda deligiano
Iscritto all'Albo:
Geometri
Prov. Belluno
N. 841

Agenda delle Entrate
CATASTO FABBRICATI
Ufficio Provinciale di
Belluno

Comune di Agordo	Particella: 482	Protocollo n. BL00426-5 del 13/08/2019
Revisione:	Foglio: 28	Tipo Mappale n. del
Dimostrazione grafica dei subaltriati		Scala 1 : 200

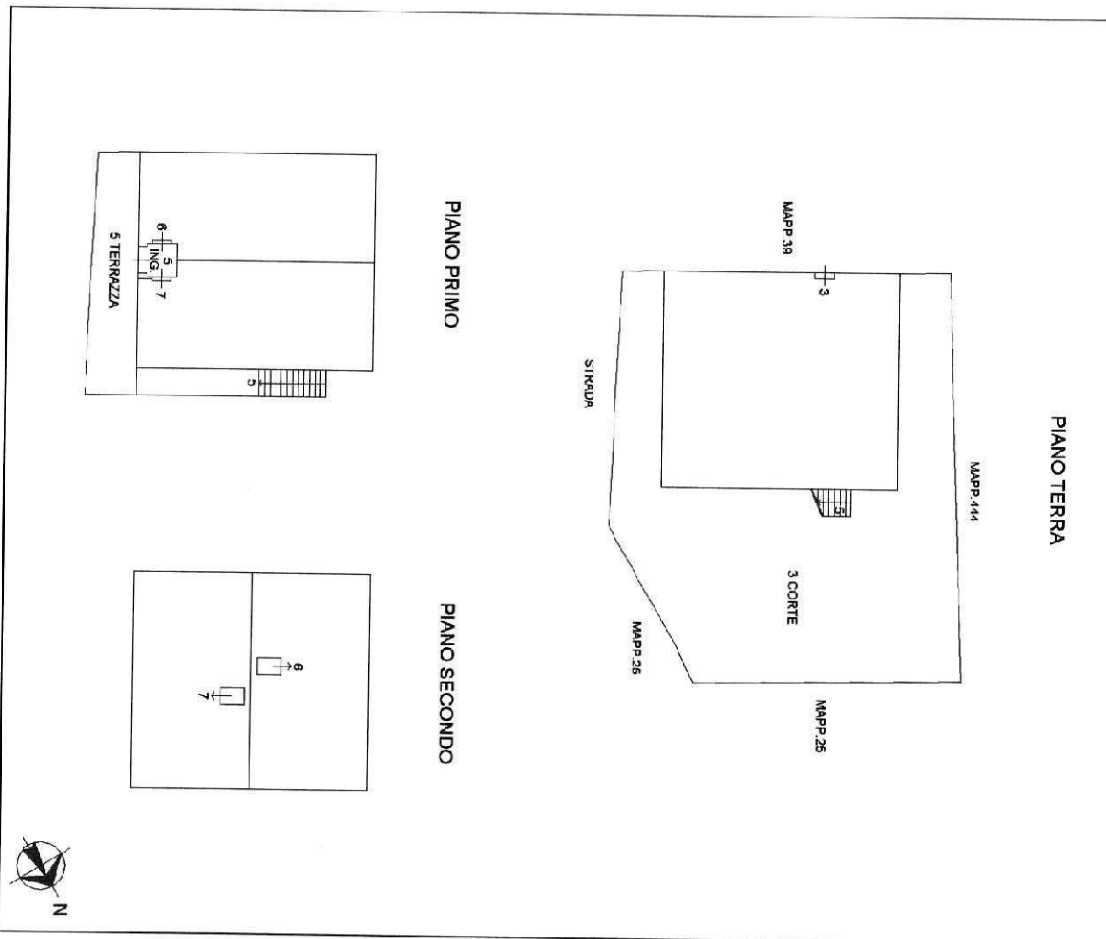

CORPO C

CORTE _ Fig. 28 Part. 515 Sub 2



ELABORATO PLANIMETRICO
Compilato da:
Savio Alessandro
Iscritto all'albo:
Periti Edili
Prov. Belluno N. 582

**Agenzia delle Entrate
CATASTO FABBRICATI
Ufficio Provinciale di
Belluno**

Comune di Agordo	Particella: 515	Protocollo n. BL0031268 del 11/05/2015
Sezione: Foglio: 28		Tipo Mappale n. del
Dimostrazione grafica dei subalterni		Scala 1 : 200

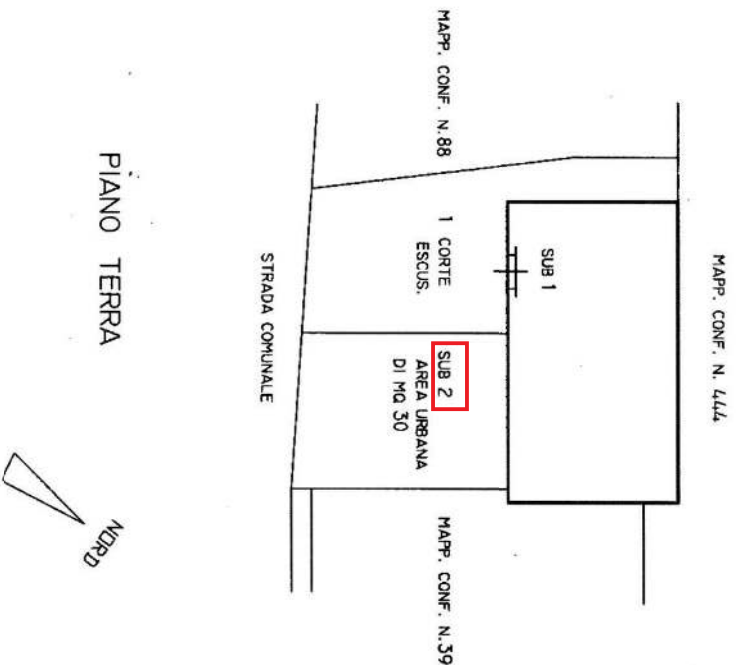

Ultima planimetria in atti

Data: 30/11/2021 - n. T278258 - Richiedente: Telematico
Data scheda: 1 - Formato di acquisizione: A4(210x297) - Formato stampa richiesto: A4(210x297) - Fattore di scala non utilizzabile