

N=10700

LOTTO 01

E=-36700

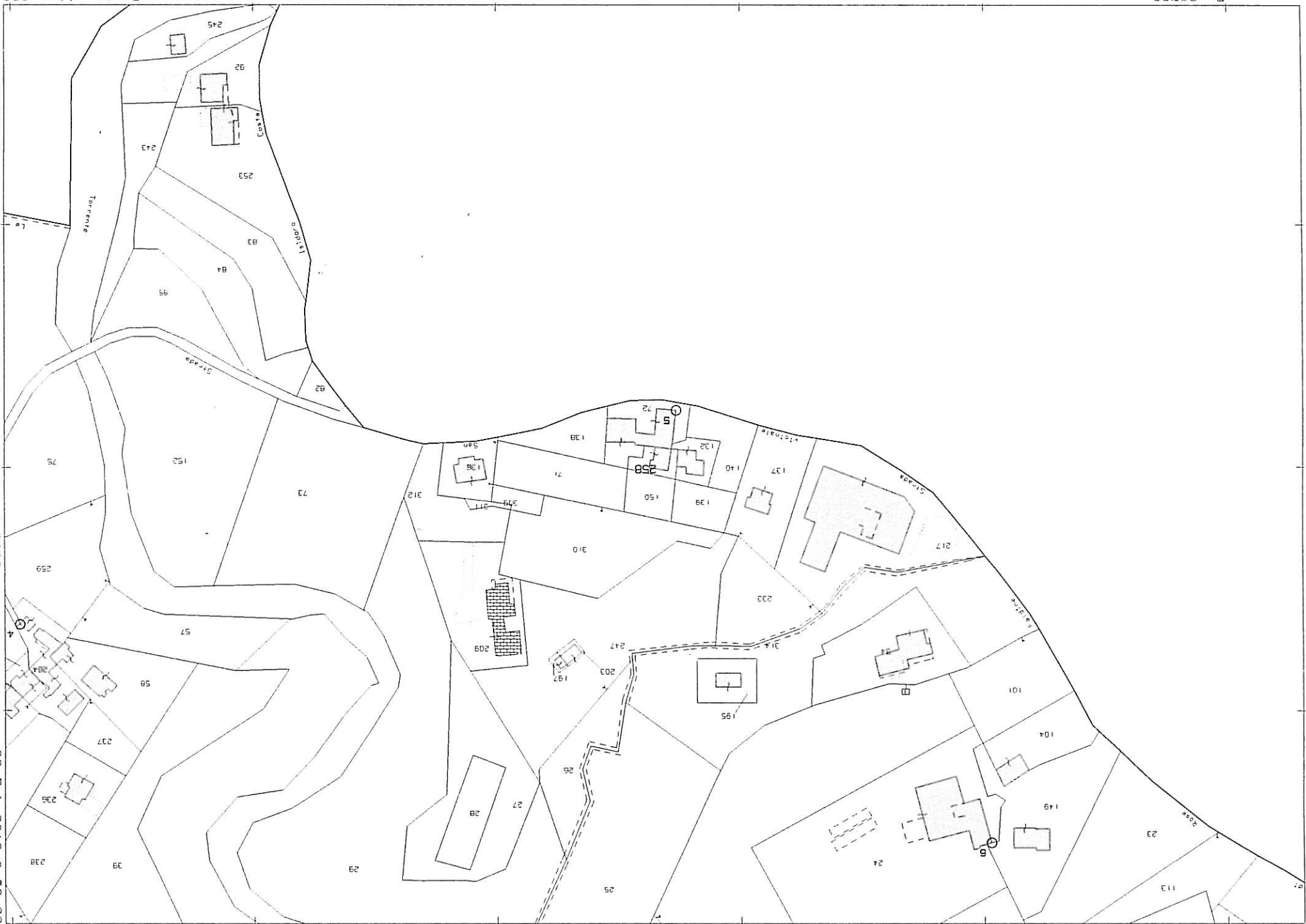

Comune: TRICHIANA
 Foglio: 22
 Richiedente: FELTRIN DANIELE C.T.U.

Scala originale: 1:2000
 Dimensione cornice: 534.000 x 378.000 metri

28-Feb-2018 9:58:32
 Prot. n. BL0015638/2018

1 Particella: 258

MODULARIO
F. - Cat. S. T. - 366



MINISTERO DELLE FINANZE
DIREZIONE GENERALE DEL CATASTO E DEI SERVIZI TECNICI ERARIALI

Mod. A (Nuovo Catasto Edilizio Urbano)

Lire
50

NUOVO CATASTO EDILIZIO URBANO

(R. DECRETO-LEGGE 15 APRILE 1939, N. 659)

Planimetria dell'immobile situato nel Comune di TRICHIANA Via NATTE

Ditta

Allegata alla dichiarazione presentata all'Ufficio Tecnico Erariale di BELLUNO

SCHEDA N° 49136

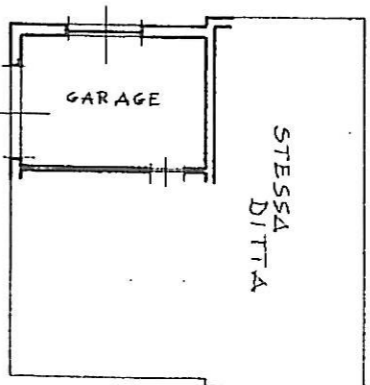

PIANO TERRA h. 2,20

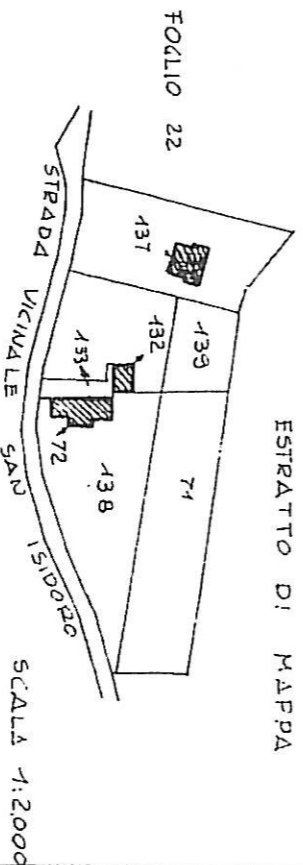

ESTRATTO DI MAPPA

SCALA 1:2000

ORIENTAMENTO

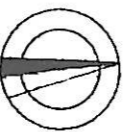

SCALA DI 1:200

SPAZIO RISERVATO PER LE ANNOTAZIONI D'UFFICIO

Comune di <u>TRICHIANA</u>	
Partita n	<u>902</u>
Foglio n	<u>28</u>
Part. esp. n	<u>137</u>

Compilata dal GEOMETRA
(Titolo, nome e cognome del tecnico)
MARIO MARTUSCELLI

Iscritto all'Albo dei GEOMETRI
della Provincia di BELLUNO
DATA 19/7/1976
Firma: [Signature]

- Situazione al 28/02/2018 - Comune di TRICHIANA(L422) - < Foglio: 22 Particella: 137 > - Sub: 1
LZ piano T;

ISTITUTO CATASTICO DELLO STATO



MINISTERO DELLE FINANZE
DIREZIONE GENERALE DEL CATASTO E DEI SERVIZI TECNICI ERARIALI
NUOVO CATASTO EDILIZIO URBANO

(R. DECRETO-LEGGE 13 APRILE 1939, N. 632)

Planimetria dell'immobile situato nel Comune di **TRICHIANA** Via **NATE**

Ditta **[REDACTED]**
Allegata alla dichiarazione presentata all'Ufficio Tecnico Erariale di **BELLUNO**

Modello (Nuovo Catasto Edilizio Urbano)

Lire
50

SCHEDA N° 49434

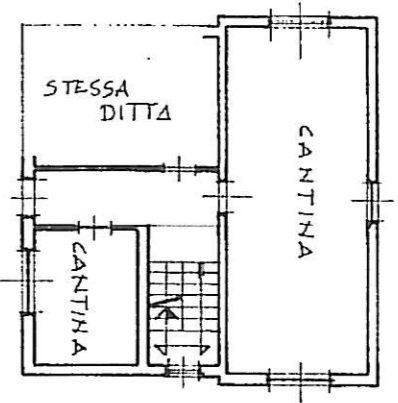

PIANO TERRA h. 2,20

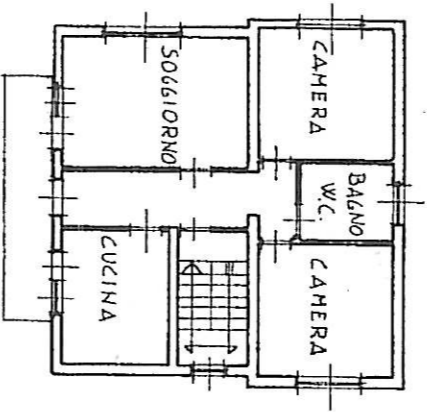

PIANO PRIMO h. 2,70

ORIENTAMENTO

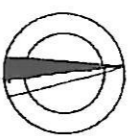

SCALA DI 1:200

SPAZIO RISERVATO PER LE ANNOTAZIONI D'UFFICIO

DATA
PROG. N°

- Situazione al 28/02/2018 - Comune di TRICHIANA(L422) - < Foglio: 22 Particella: 137 > - Sub: 2
Z piano T-1;

Comune di TRICHIANA	
Particella n.	932
Foglio n.	22
Part. acq. n.	137
Sub. n.	2

ISTITUTO SOLIDARIO EDILIZIO

Compilata dal **GEOMETRA**
MARIO MORTUSCELLI
(Titolo, nome e cognome del tecnico)

Iscritto all'Albo dei **GEOMETRI**
della Provincia di **BELLUNO**
DATA **19/17/1976**
Firma: **[Signature]**

N=10700

LOTTO 03

E=-36700

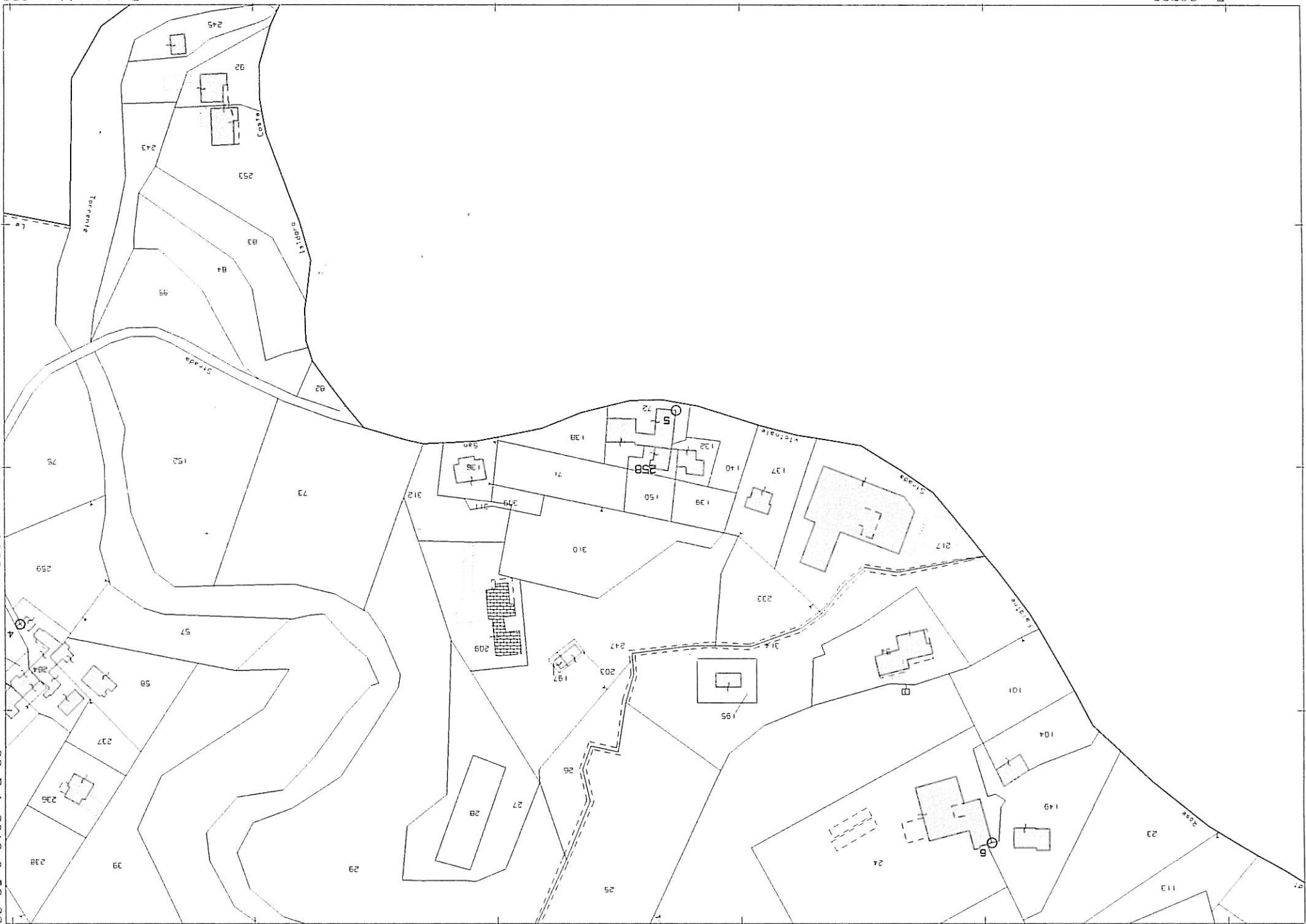

Comune: TRICHIANA
 Foglio: 22
 Richiedente: FELTRIN DANIELE C.T.U.

Scala originale: 1:2000
 Dimensione cornice: 534.000 x 378.000 metri

28-Feb-2018 9:58:32
 Prot. n. BL0015638/2018

Direzione Provinciale di Belluno Ufficio Provinciale - Territorio - Direttore ALESSANDRO D'ALESSANDRO

Firmato Da: FELTRIN DANIELE Emesso Da: ARUBAPEC S.P.A. NG CA 3 Serial#: 75ce8a4337f0091aa815aa7da4006c6a



Agenzia del Territorio
CAIATO FABBRICATI
Ufficio Provinciale di
Belluno

Scheda n. 2 Scala 1:500

Identificativi Catastali:
Sezione: 82
Foglio: 22
Particella: 217
Subalterno:

Compilata da:
Pappalardo Ugo
Iscritto all'albo:
Geometri
Prov. Belluno

N. 647

AREA SCOPERTA

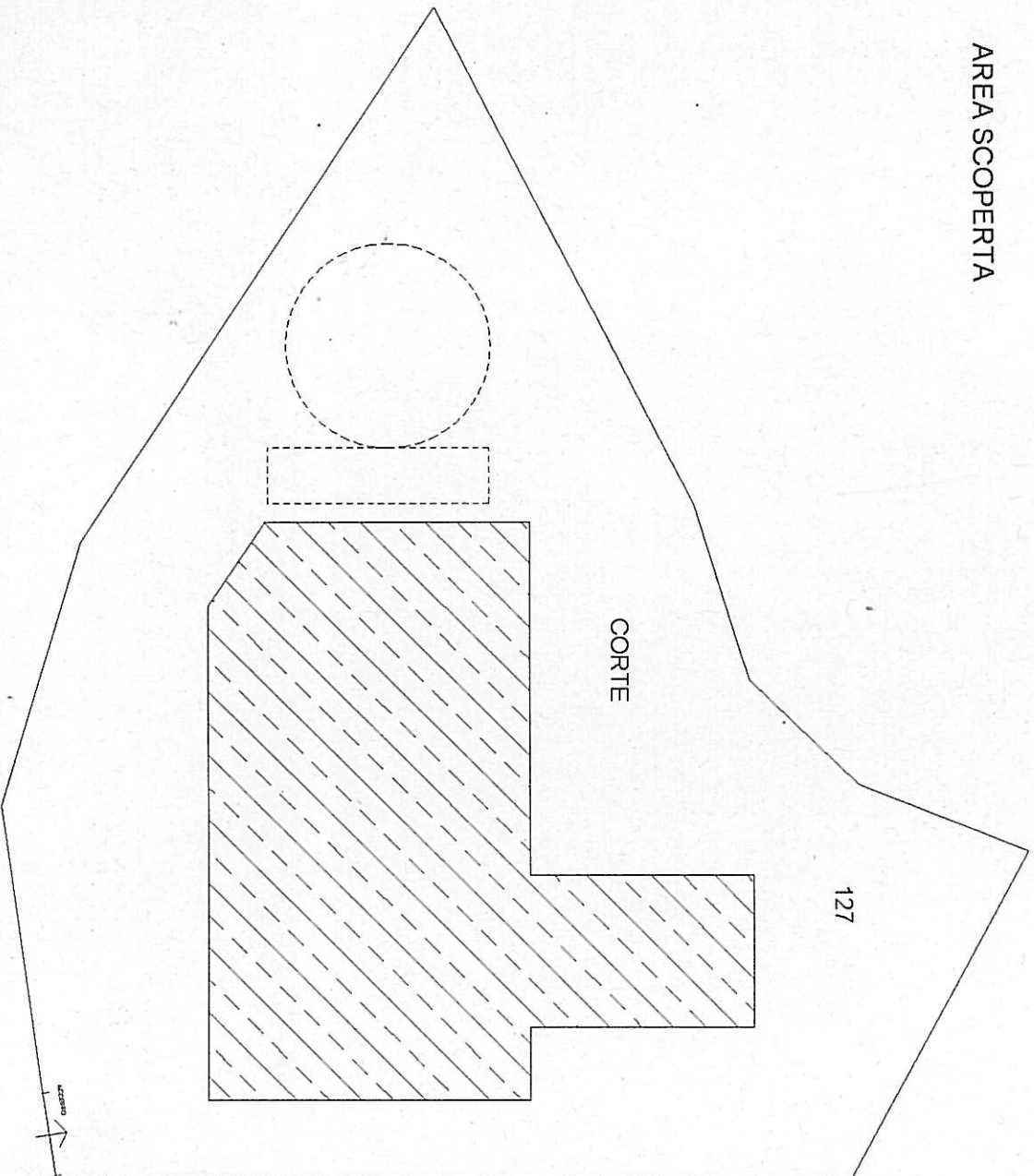

Catasto dei Fabbricati - Situazione al 28/02/2018 - Comune di TRICHIANA(L422) - < Foglio: 22 Particella: 217 > - Sub:
FRAZIONE PRANOLZ piano: T-1;

Ultima Planimetria in atti

Data: 28/02/2018 - n. BL0015633 - Richiedente TRIBUNALE DI BELLUNO

Formato di stampa: A4(210x297) - Formato di scala: 1:1

Agenzia del Territorio
CATASTO FABBRICATI
Ufficio Provinciale di
Belluno

Scheda n. 3 Scala 1:200

Identificativi Catastali:
Sezione: 22
Foglio: 22
Particella: 217
Subalterno:

Compilata da:
Pappalardo Ugo
Iscritto all'albo:
Geometri
Prov. Belluno

N. 647

PIANO SOTTOSTRADA H. varie

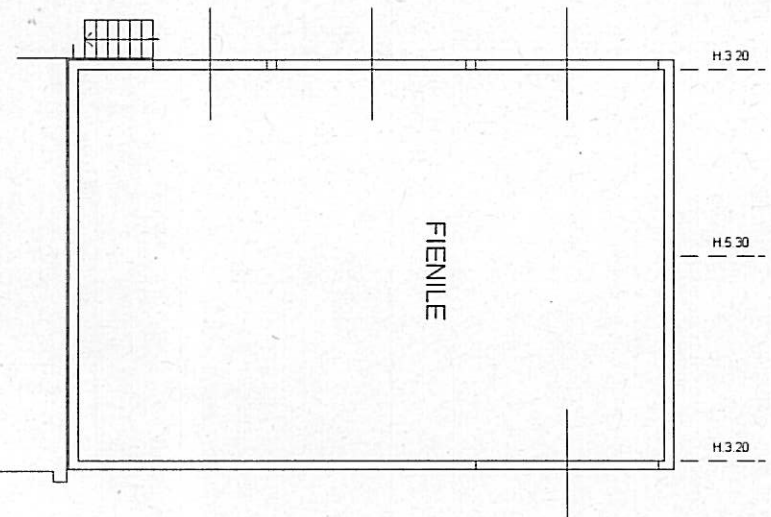

Catasto dei Fabbricati - Situazione al 28/02/2018 - Comune di TRICHIANA(L422) - < Foglio: 22 Particella: 217 > - Sub:
FRAZIONE PRANOLZ piano: T-1;

Ultima Planimetria in atti

Data: 28/02/2018 - n. BL0015633 - Richiedente TRIBUNALE DI BELLUNO

Formato di aeq.: A4(210x297) - Fatt. di scala: 1:1

Agenzia del Territorio
CATASTO FABBRICATI
Ufficio Provinciale di
Belluno

Identificativi Catastali:	Compilata da: Pappalardo Ugo
Sezione: Foglio: 22	Iscritto all'albo: Geometri
Particella: 217	Prov. Belluno
Subalterno:	N. 647

Scheda n. 4 Scala 1:200

PIANO PRIMO H. varie

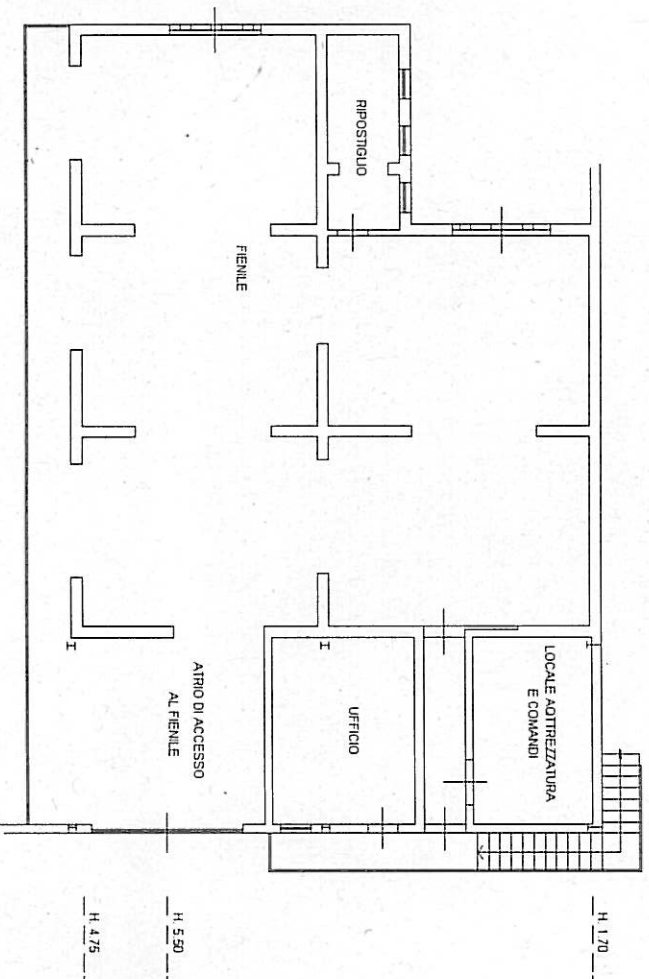

Catasto dei Fabbricati - Situazione al 28/02/2018 - Comune di TRICHIANA(L422) - < Foglio: 22 Particella: 217 > - Sub:
FRAZIONE PRANOLZ piano: T-1;

Ultima Planimetria in atti

Data: 28/02/2018 - n. BL0015633 - Richiedente TRIBUNALE DI BELLUNO

Fotocchede: 5 - Formato di aeq.: A4(210x297) - Fatti di scala: 1:1

PIANO TERRA H. varie

