

MODULARIO
F. - Cat. S. T. - 215



ACCETTABILE Mod. B (Nuovo Catasto Edilizio Urbano)
MINISTERO DELLE FINANZE
DIREZIONE GENERALE DEL CATASTO E DEI SERVIZI TECNICI ERARIALI



NUOVO CATASTO EDILIZIO URBANO

(R. DECRETO-LEGGI 13 APRILE 1970, N. 457)

Planimetria dell'immobile situato nel Comune di Belluno Via S. Lorenzo

Ditta [REDACTED]

Allegata alla dichiarazione presentata all'Ufficio Tecnico Erariale di Belluno

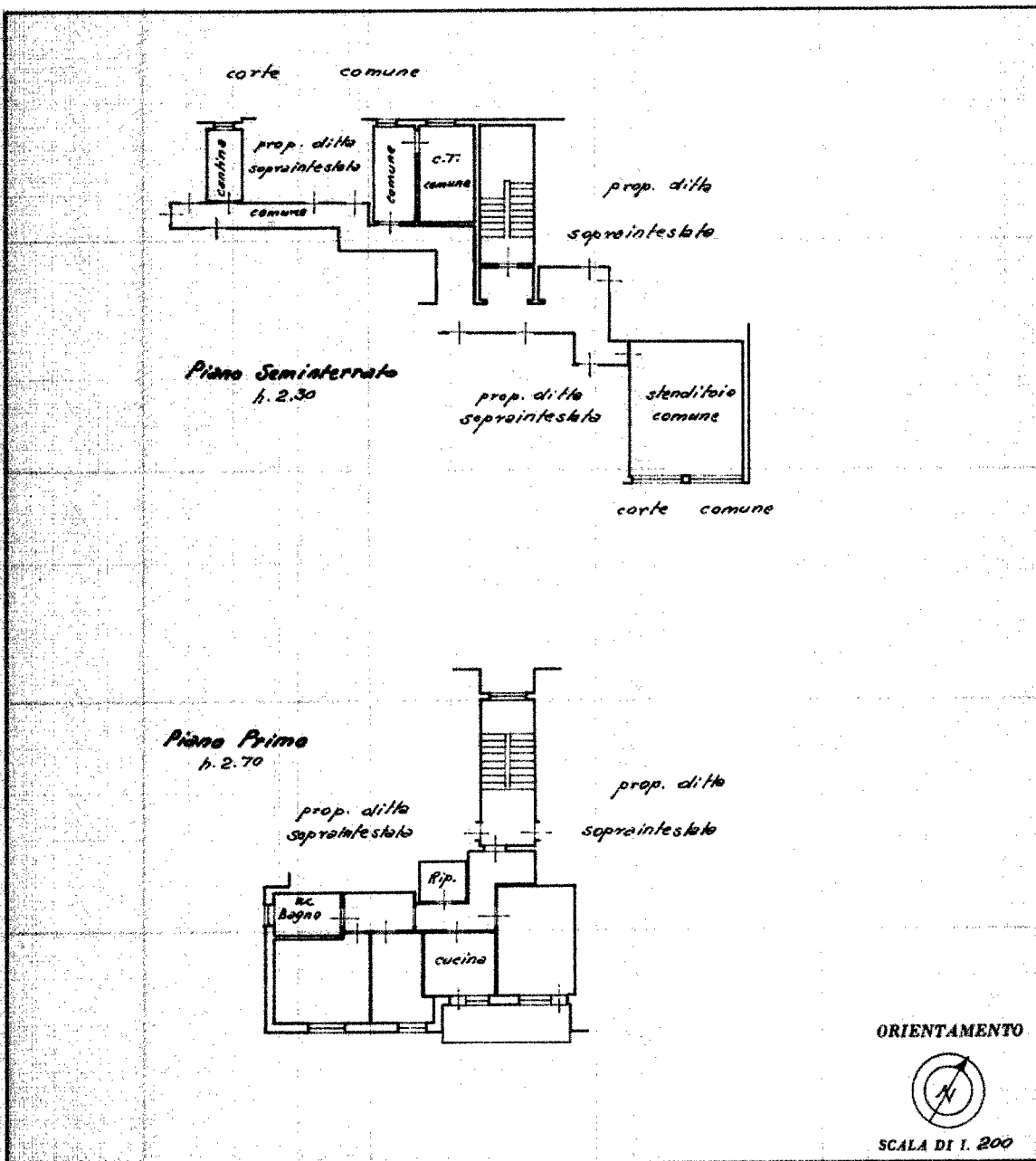

SPAZIO RISERVATO PER LE ANNOTAZIONI D'UFFICIO

DATA
PROT. N°
197.4

Comune di **BELLUNO**

Partita n. 5012

Foglio n. 69

Part. edil. n. 370 Sub. 4

Compilata dal perito edile
Deon Firmino
(Titolo, nome e cognome del tecnico)

Iscritto all'Albo dei periti industriali
della Provincia di Belluno

DATA 20 Dicembre 1971

Firma: *[Signature]*

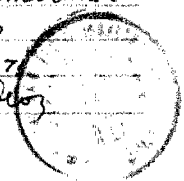

Ultima planimetria in atti

Catasto dei Fabbricati - Situazione al 26/02/2021 - Comune di BELLUNO (A757) - < Foglio: 69 - Particella: 370 - Subalterno: 7 >
VIA BRIGATA MARCHE CINQUANTACINQUE-CINQUANTASEI n. 2 piano: S1-1;

MODULARIO
E. - Cat. E. T. - 223



MINISTERO DELLE FINANZE ACCETTABILE

MOD. B (Nuovo Catasto Edilizio Urbano)

DIREZIONE GENERALE DEL CATASTO E DEI SERVIZI TECNICI ERARIALI

NUOVO CATASTO EDILIZIO URBANO

(R. DECRETO-LEGGI 13 APRILE 1939, N. 652)

Planimetria dell'immobile situato nel Comune di Belluno Via S. Lorenzo

Ditta [REDACTED]

Allegata alla dichiarazione presentata all'Ufficio Tecnico Erariale di Belluno

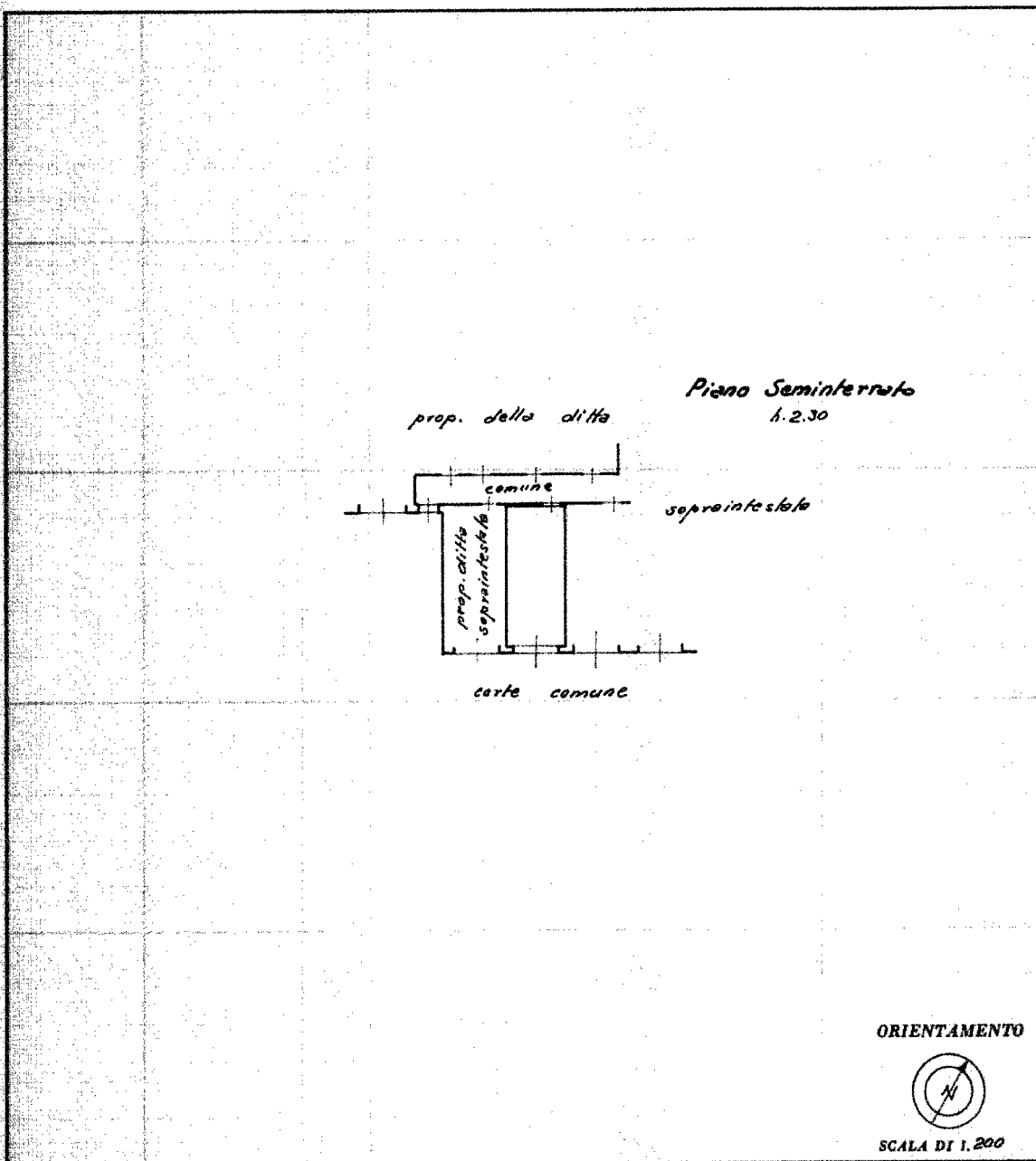

SPAZIO RISERVATO PER LE ANNOTAZIONI D'UFFICIO

DATA
PROT. N°

314

Comune di **BELLUNO**
 Partita n. 5082
 Foglio n. 69
 Part. edil. n. 370 Sub. 16

Compilata dal perito edile
Deon Firmino
(Titolo, nome e cognome del tecnico)

Iscritto all'Albo dei periti industriali
della Provincia di Belluno

DATA 20 dicembre 1971

Firma: Deon Firmino

Catasto dei Fabbricati - Situazione al 26/02/2021 - Comune di BELLUNO (A757) - < Foglio: 69 - Particella: 370 - Subalterno: 16 >
VIA BRIGATA MARCHE CINQUANTACINQUE-CINQUANTASEI n. 2 piano: S1;

MODULARIO
F. - Cat. 3. T. - 215



MINISTERO DELLE FINANZE ACCETTABILE
DIREZIONE GENERALE DEL CATASTO E DEI SERVIZI TECNICI ERARIALI

Mod. B (Nuovo Catasto Edilizio Urbano)



NUOVO CATASTO EDILIZIO URBANO

(R. DECRETO-LEGGE 13 APRILE 1939, N. 639)

Planimetria dell'immobile situato nel Comune di Belluno Via S. Lorenzo

Ditta [REDACTED]

Allegata alla dichiarazione presentata all'Ufficio Tecnico Erariale di Belluno

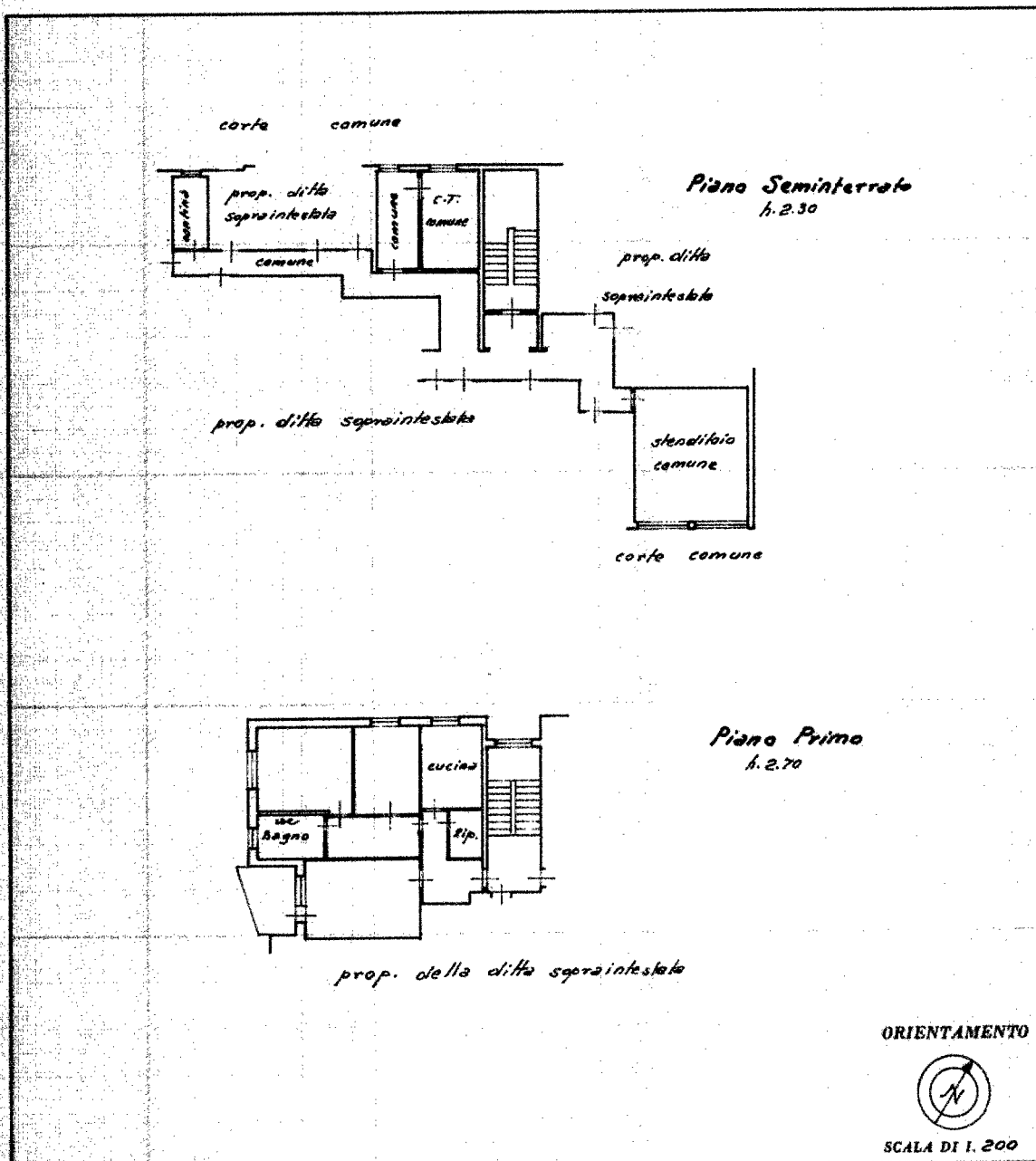

SPAZIO RISERVATO PER LE ANNOTAZIONI D'UFFICIO

DATA
PROT. N°

187 3

Comune di **BELLUNO**
 Partita n. 5092
 Foglio n. 60
 Part. edil. n. 270 Sub. 8

Compilata dal perito edile
Deon Firmino
(Titolo, nome e cognome del tecnico)

Iscritto all'Albo dei periti industriali
della Provincia di Belluno

DATA 20 Dicembre 1971

Firma: *Deon Firmino*

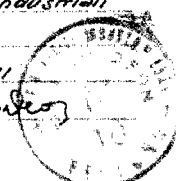

Catasto dei Fabbricati - Situazione al 26/02/2021 - Comune di BELLUNO (A757) - < Foglio: 69 - Particella: 370 - Subalterno: 8 >
VIA BRIGATA MARCHE CINQUANTACINQUE-CINQUANTASEI n. 2 piano: S1-1;

MODULARIO
I. - Cat. 3. T. - 911



ACCETTABILE
MINISTERO DELLE FINANZE
DIREZIONE GENERALE DEL CATASTO E DEI SERVIZI TECNICI ERARIALI

Mod. B (Nuovo Catasto Edilizio Urbano)



NUOVO CATASTO EDILIZIO URBANO

(R. DECRETO-LEGGI 13 APRILE 1939, N. 652)

Planimetria dell'immobile situato nel Comune di Belluno Via S. Lorenzo

Ditta [REDACTED]

Allegata alla dichiarazione presentata all'Ufficio Tecnico Erariale di Belluno

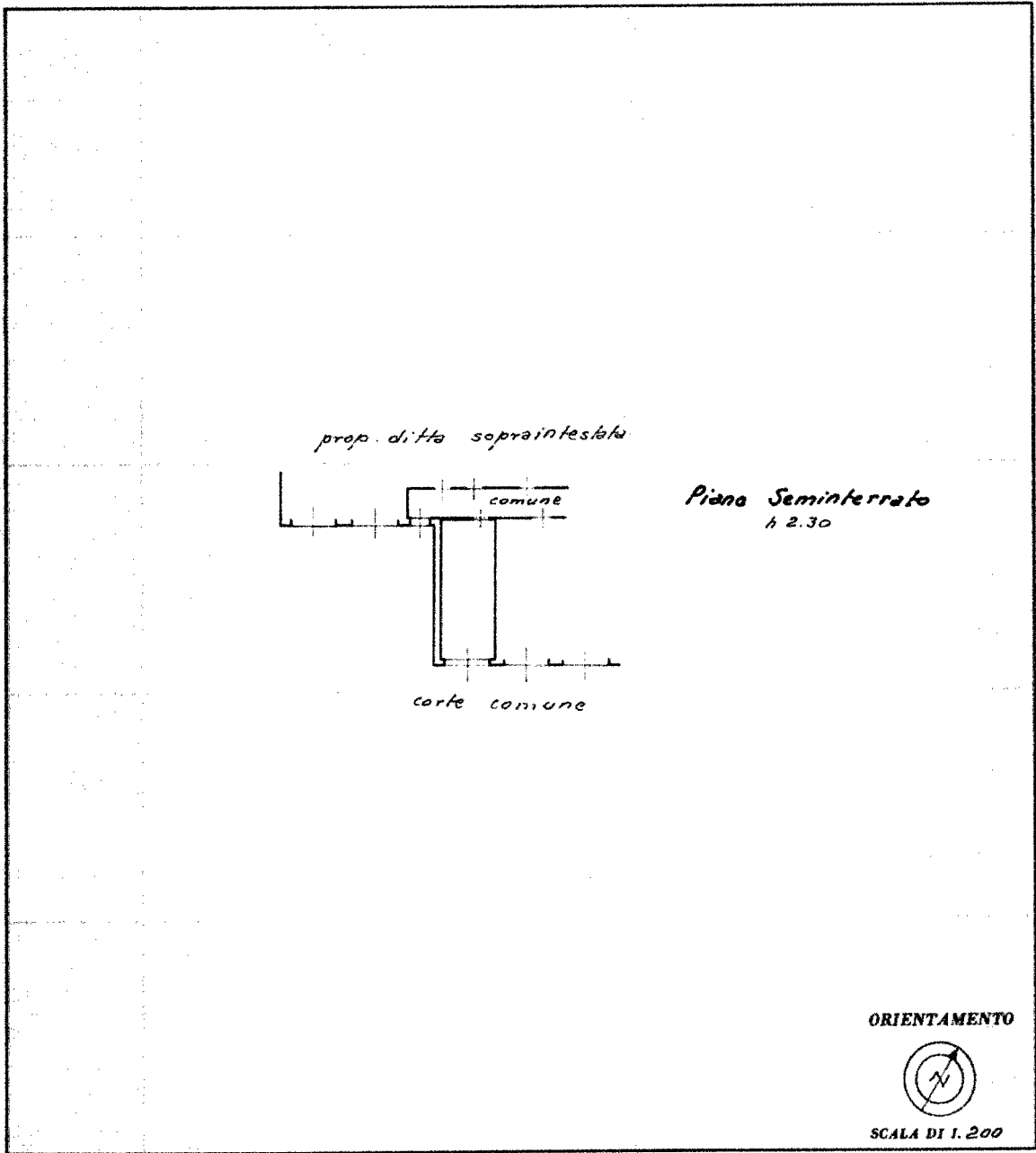

SPAZIO RISERVATO PER LE ANNOTAZIONI D'UFFICIO

<p>DATA PROT. N°</p> <p>A13</p>	<p>Comune di BELLUNC</p> <p>Partita n. <u>5082</u></p> <p>Foglio n. <u>69</u></p> <p>Part. ediz. n. <u>370</u> Sub. <u>17</u></p>
-------------------------------------	--

Compilata dal perito edile
Dean Firmino
(Titolo, nome e cognome del tecnico)

Iscritto all'Albo dei periti industriali
della Provincia di Belluno

DATA 20 Dicembre 1971

Firma: [Signature]

Ultima planimetria in [REDACTED]

Catasto dei Fabbricati - Situazione al 26/02/2021 - Comune di BELLUNO (A757) - < Foglio: 69 - Particella: 370 - Subalterno: 17 >
VIA BRIGATA MARCHE CINQUANTACINQUE-CINQUANTASEI n. 2 piano: S1;



N=22900

E=-18300

1 Particella: 330

Comune: CHIES D'ALPAGO
 Foglio: 21
 Scala originale: 1:2000
 Dimensione cornice: 534.000 x 378.000 metri
 7-Mag-2020 12:24:25
 Prot. n. T108063/2020

**Agenzia del Territorio
CATASTO FABBRICATI
Ufficio Provinciale di
Belluno**

Dichiarazione protocollo n. BL0082331 del 20/09/2005

Planimetria di u.i.u. in Comune di Chies D'alpago

Localita' Nosat

civ.

Identificativi Catastali:

Sezione:
Foglio: 21
Particella: 331
Subalterno:

Compilata da:
Barattin Moreno
Iscritto all'albo:
Periti Edili

Prov. Belluno

N. 644

Scheda n. 1

Scala 1:200

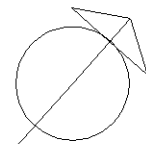
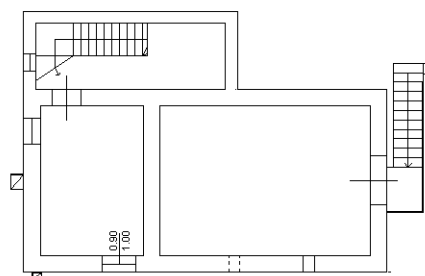
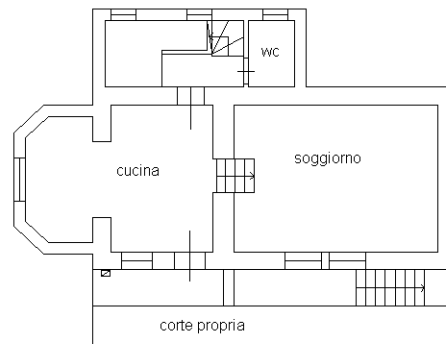

Catasto dei Fabbricati - Situazione al 26/02/2021 - Comune di CHIES D'ALPAGO (C630) - < Foglio: 21 - Particella: 331 - Subalterno: 0 >
VIA MONT piano: T-1;

Ultima planimetria in atti