

# MAPPA CATASTALE

scala 1:1.000

COMUNE DI SANTA GIUSTINA

C.F. Fig. 16 mapp. n. 250 sub 1 e 2  
C.F. Fig. 16 mapp. n. 252  
C.F. Fig. 16 mapp. n. 262 sub 1  
C.F. Fig. 16 mapp. n. 504 sub 2  
C.F. Fig. 16 mapp. n. 652



localizzazione area

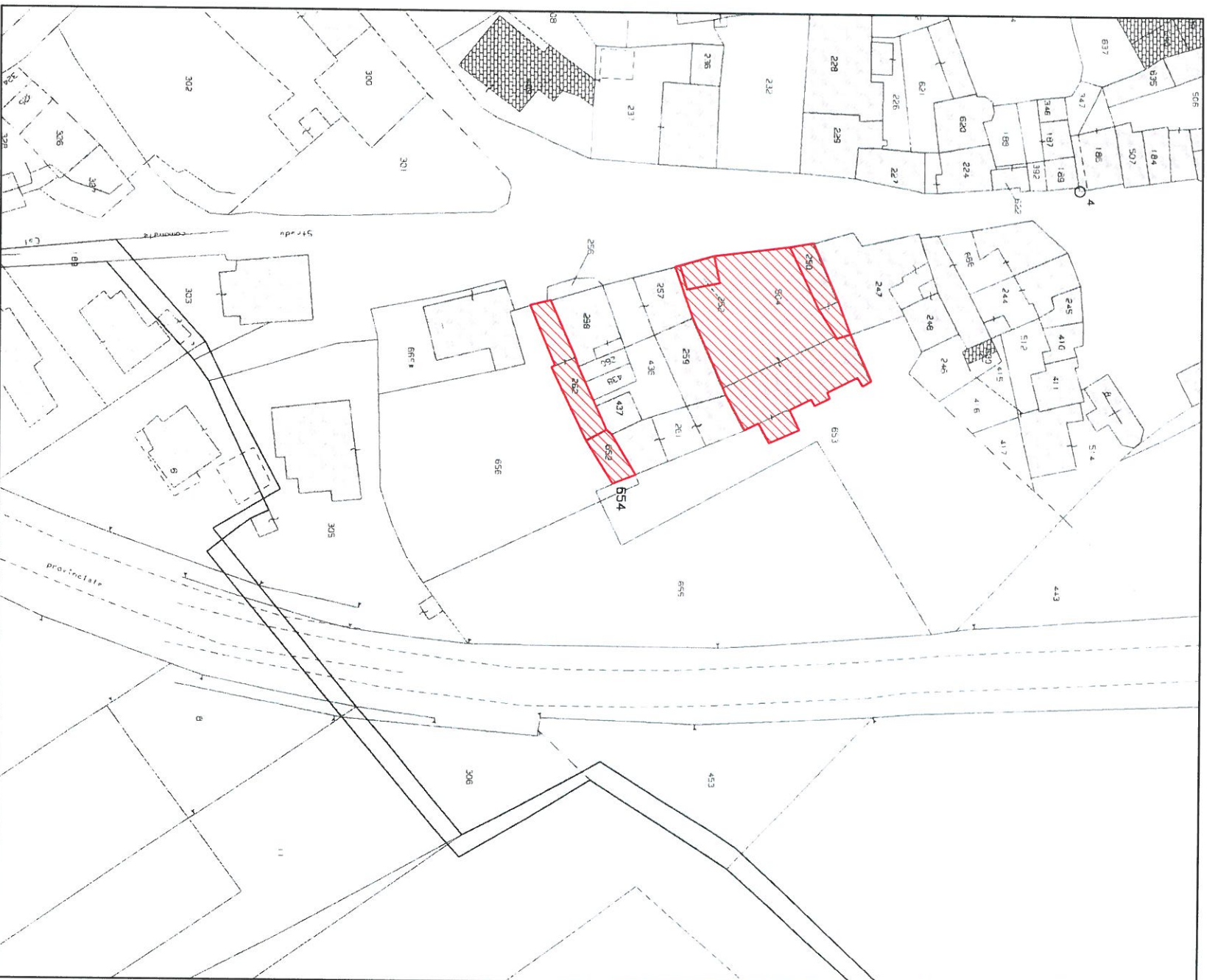

# MAPPA CATASTALE

scala 1:1.000

COMUNE DI SANTA GIUSTINA

C.T. Fig. 16 mapp. n. 443 - 653 - 654 - 654 - 655 - 656



localizzazione area

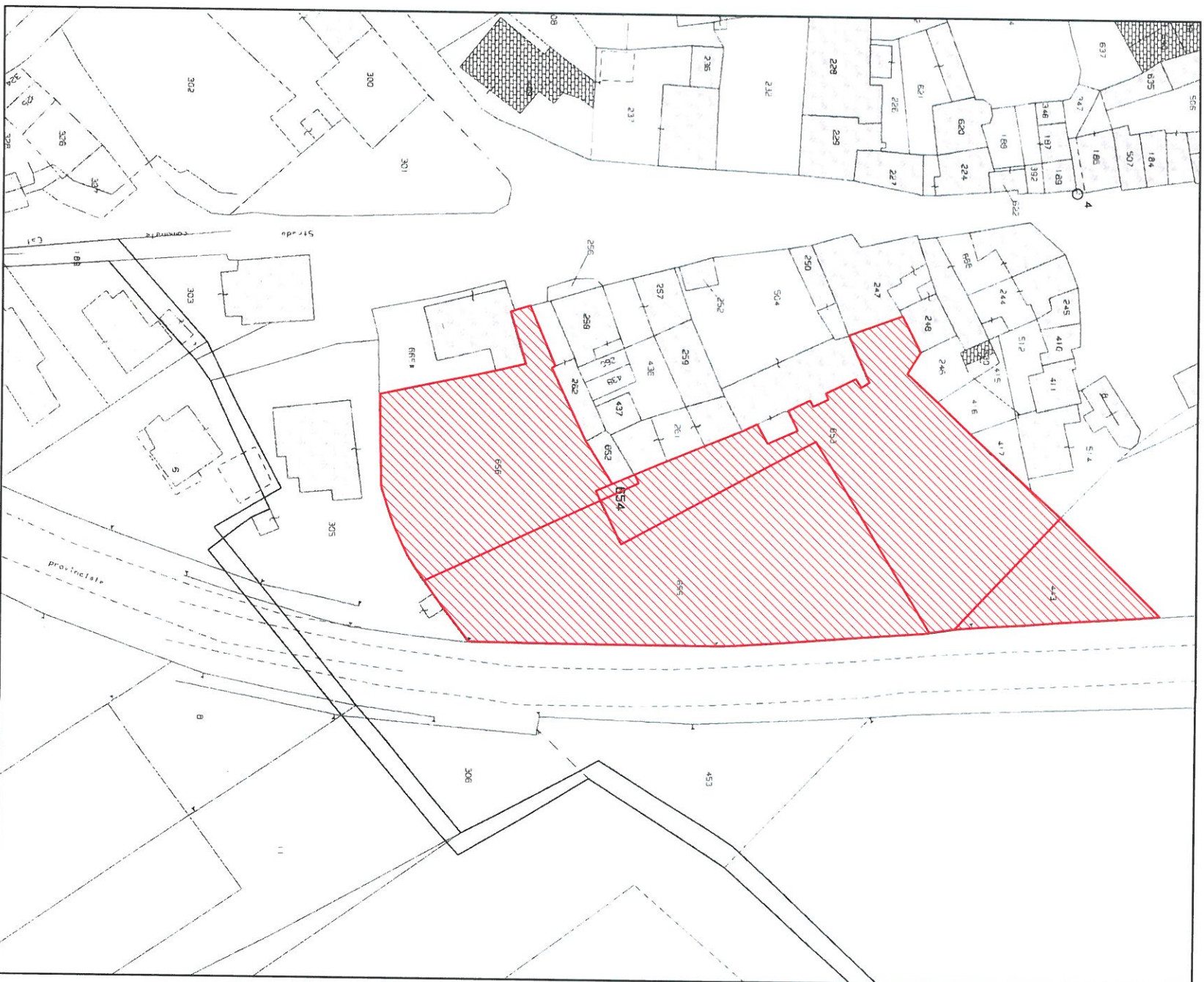

Esecuzione immobiliare n°14/2016 a carico di Cemellege Pierina + 2 - Santa Giustina (BL)

Data: 10/05/2018 - n. T49267 - Richiedente: Telematico

<b>ELABORATO PLANIMETRICO</b>	
Compilato da: Sossai Ivano	
Iscritto all'albo: Periti Edili	
Prov. Belluno N. 843	
<b>Agenzia del Territorio CATASTO FABBRICATI Ufficio Provinciale di Belluno</b>	
Comune di Santa Giustina	Protocollo n. BL0041302 del 04/05/2006
Sezione: Foglio: 16	Particella: 250
Tipo Mappale n. del	
Dimostrazione grafica dei subalterni	
Scala 1 : 200	

**PIANTA PIANO TERRA** 

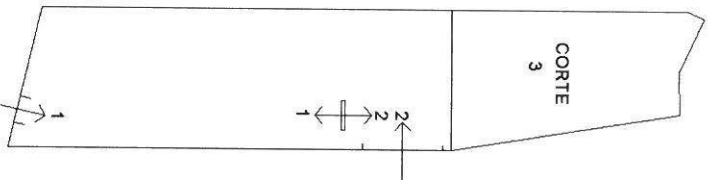

Ultima planimetria in atti

Data: 10/05/2018 - n. T49267 - Richiedente: Telematico

Totale schede: 1 - Formato di acquisizione: A4(210x297) - Formato stampa richiesto: A4(210x297) - Fattore di scala non utilizzabile

**Agenzia del Territorio  
CATASTO FABBRICATI  
Ufficio Provinciale di  
Belluno**

Dichiarazione protocollo n. BL0041302 del 04/05/2006  
Planimetria di u.i.u. in Comune di Santa Giustina  
Via Ramentera

cat. 13

Identificativi Catastali:  
Sezione:  
Foglio: 16  
Particella: 250  
Subalterno: 1

Compilata da:  
Sossai Ivano  
Iscritto all'albo:  
Periti Edili  
Prov. Belluno

N. 843

Scheda n. 1 Scala 1:200

**PIANTA PIANO TERRA**   
h=2,40

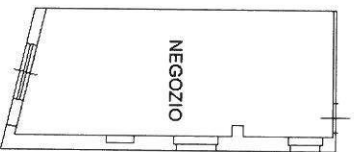

Ultima planimetria in atti

Data: 09/05/2018 - n. T24372

Totale schede: 1 - Formato di acquisizione: A4(210x297) - Formato stampa richiesto: A4(210x297)

**Agenzia del Territorio  
CATASTO FABBRICATI  
Ufficio Provinciale di  
Belluno**

Dichiarazione protocollo n. BL0041302 del 04/05/2006  
Planimetria di u.i.u. in Comune di Santa Giustina  
Via Ramentera

cit. 15

Identificativi Catastali:  
Sezione:  
Foglio: 16  
Particella: 250  
Subalterno: 2

Compilata da:  
Sossai Ivano  
Iscritto all'albo:  
Periti Edili  
Prov. Belluno

N. 843

Scheda n. 1 Scala 1:200

PIANTA PIANO TERRA   
h=2,40

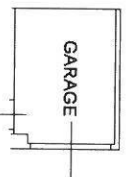

Ultima planimetria in atti

Data: 09/05/2018 - n. T243725 -  
Totale schede: 1 - Formato di acquisizione: A4(210x297) - Formato stampa richiesto: A4(210x297)

Agenzia del Territorio  
**CATASTO FABBRICATI**  
Ufficio Provinciale di  
Belluno

Dichiarazione protocollo n. BL0041289 del 04/05/2006  
Planimetria di u.i.u. in Comune di Santa Giustina  
Via Ramentera

ci.v. 17

Identificativi Catastali:

Sezione:  
Foglio: 16  
Particella: 252  
Subalterno:

Compilata da:  
Sossai Ivano  
Iscritto all'albo:  
Periti Edili  
Prov. Belluno

N. 843

Scheda n. 1 Scala 1:200

PIANTA PIANO TERRA



h=2.50

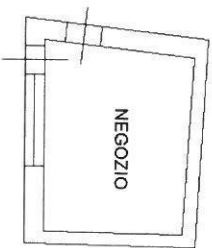

10 metri

Catasto dei Fabbricati - Situazione al 09/05/2018 - Comune di SANTA GIUSTINA (I206) - < Foglio: 16 - Particella: 252 - Subalterno: 0 >  
VIA RAMENTERA n. 17 piano: T;

Ultima planimetria in atti

Data: 09/05/2018 - n. T243722 -

Totale schede: 1 - Formato di acquisizione: A4(210x297) - Formato stampa richiesto: A4(210x297)

E.P.  
MOD. AN (CEU)  
LIRE  
400

MINISTERO DELLE FINANZE  
DIREZIONE GENERALE DEL CATASTO E DEI SS.TT.EE.  
**CATASTO EDILIZIO URBANO** (RDL 13-4-1939, n. 652)

Planimetria di u.i.u. in Comune di SANTA GIUSTINA via LOC. MEANO VIA. ROMENTERA civ. ....

PIANO SECONDO

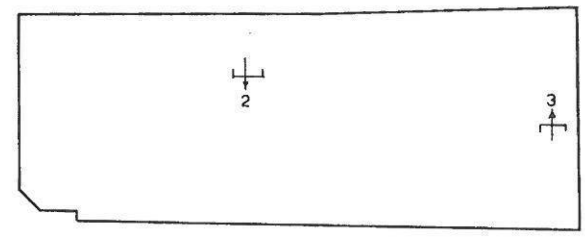

- ELENCO DEI SUBALTERNI ATTRIBUITI:
- SUB.1 = BENE COMUNE NON CENSIBILE (CORTE)
  - SUB.2 = ABITAZIONE AI PIANI T-1°-2°
  - SUB.3 = ABITAZIONE AI PIANI T-1°-2°
  - SUB.4 = AUTORINESSA A PIANO TERRA
  - SUB.5 = BENE NON CENSIBILE (CORTE)
- COMUNE AI SUB. 3-4..

ESTRATTO DI MAPPA  
FOG. 16 SCALA 1:1000

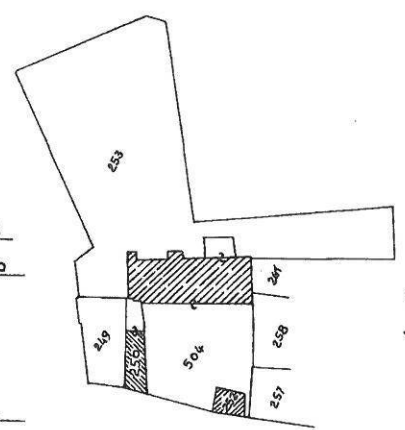

ORIENTAMENTO  
SCALA DI 1:200

TIPO MAPPALE N°82206 DEL 12-10-92

Dichiarazione di N.C. <input type="checkbox"/>	Compilata dal <u>DOTT. ARCH. BORTOLUZZI ARNELIO GIOVANNI</u> <small>(Titolo, cognome e nome)</small>	RISERVATO ALL'UFFICIO
Denuncia di variazione <input checked="" type="checkbox"/>	Iscritto all'albo degli <u>ARCHITETTI</u> della provincia di <u>UDINE</u>	B/2556/p2
Identificativi catastali F. <u>15</u> n. <u>504</u> sub. ....	data <u>81</u> Firma <i>[Signature]</i>	

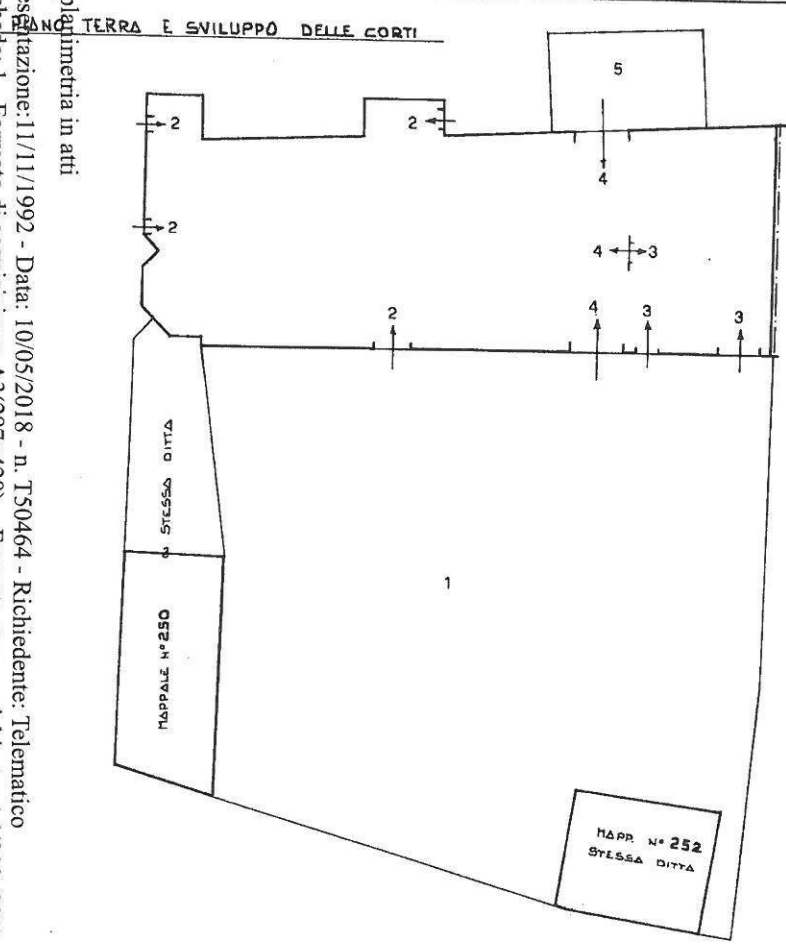

PIANO PRIMO

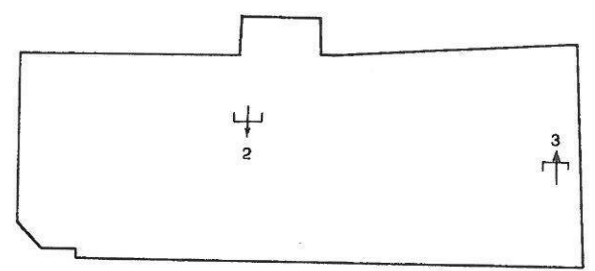

Ultima planimetria in atti  
Data presentazione: 11/11/1992 - Data: 10/05/2018 - n. T50464 - Richiedente: Telematico  
Totale schede: 1 - Formato di acquisizione: A3(297x420) - Formato stampa richiesto: A4(210x297) - Fattore di scala non utilizzabile

MODULARIO  
F. fig. rend. 487



MINISTERO DELLE FINANZE  
DIREZIONE GENERALE DEL CATASTO E DEI SS. TT. EE.  
**CATASTO EDILIZIO URBANO** (RDL 13-4-1939, n. 652)

MOD. BN (CEU)  
LIRE  
385

Planimetria di u.i.u. in Comune di S. GIUSTINA ..... via RAMENTERA - TIANO

civ. ....

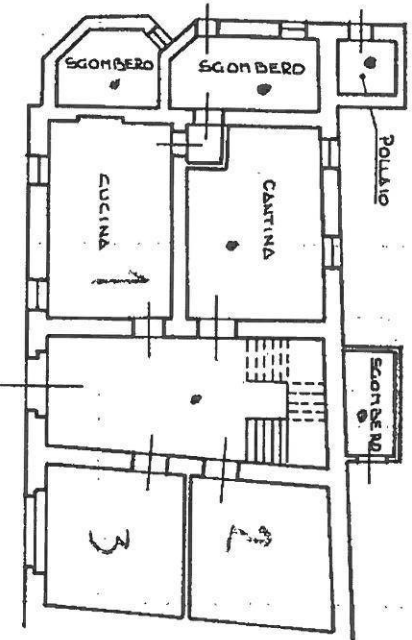

PIANO PRIMO H. = 2.60

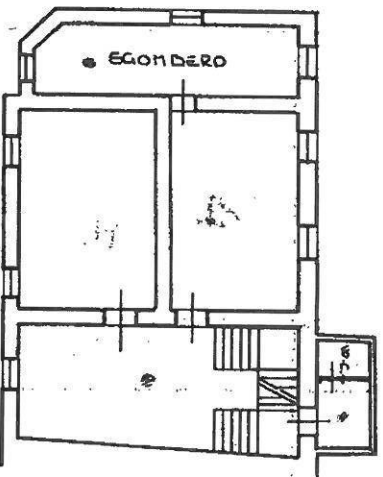

PIANO TERZA H. = 2.65

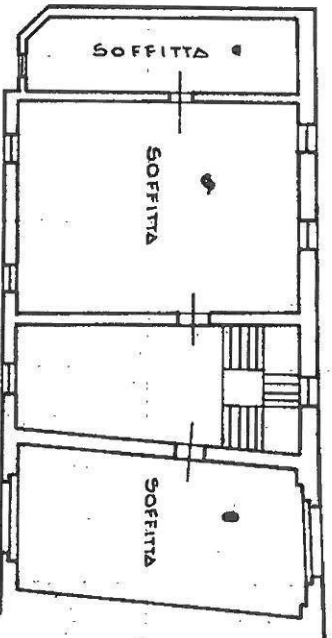

PIANO SECONDO H. = 0.80m. ORIENTAMENTO

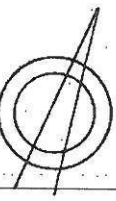

SCALA DI 1:200

Dichiarazione di N.C.

Completata dal: **DOT. ARCA**  
(Titolo, cognome e nome)

REGISTRO IMMOBILIARE  
**B1**

RISERVATO ALL'UFFICIO

11 NOV. 1992

Data presentazione: 11/11/1992 - Data: 09/05/2018 - n. T243728

Uffici catastali: **DORTOLUZZI**  
della provincia di **DELLUNO**

REGISTRO IMMOBILIARE  
**ANNELIO**

13/2556/82

Formale s. n. d. - Formato di acquisizione: A4 (210x297) - Formato stampa: A4 (210x297)

data ..... Firma

PROF. E. S. 3348



MODULARIO  
F. fig. rend. 497



MINISTERO DELLE FINANZE  
DIREZIONE GENERALE DEL CATASTO E DEI SS.TT.EE.  
**CATASTO EDILIZIO URBANO** (FDL 13-4-1939, n. 652)

MOD. BN (CEU)  
LIRE  
385

Planimetria di u.i.u. in Comune di **S. GIUSTINA** ..... via **RAMENTERA** - **MEANO** ..... civ. ....

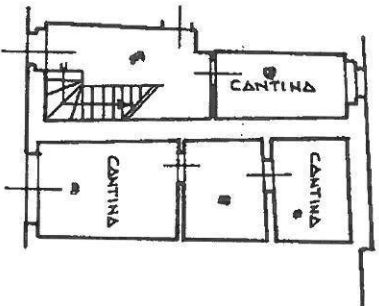

PIANO PRIMO H.: 2.70

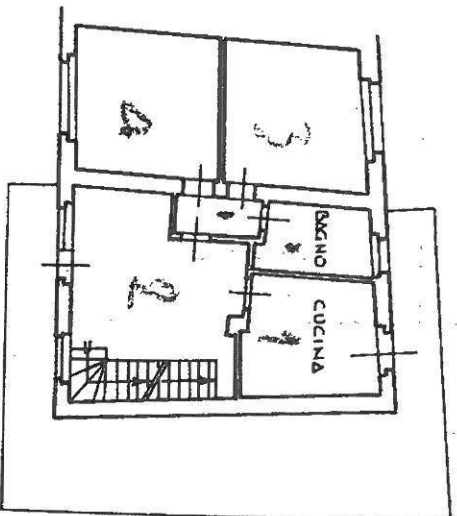

PIANO TERZA H.: 2.85

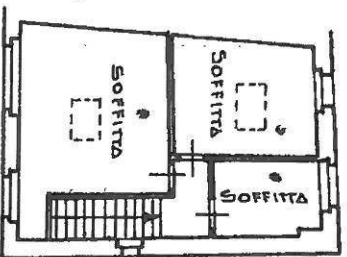

PIANO SECONDO H.m.: 1.90

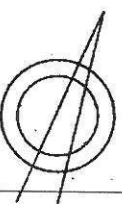

Compilata dal **DOCT. ARCH. ARNELLO GIOVANNI** (Titolo, cognome e nome)

**BORTOLUZZI**

81

RISERVATO ALL'UFFICIO

11/11/1992

Dichiarazione di N.C.   
Ultima planimetria   
Data presentazione: 11/11/1992 - Data: 09/05/2018 - n. T243729  
Toglie spende: 1 - Formato di acquisizione: A4 (210x297) - Stampa richiesta: A4 (210x297)  
n. **504** sub. **3**

data ..... Firma **Bortoluzzi**

81

B/2556/r

Catasto dei Fabbricati - Situazione al 09/05/2018 - Comune di SANTA GIUSTINA (I206) - < Foglio: 16 - Particella: 504 - Subalterno: 3 >  
VIA RAMENTERA piano: F 1-2;

MODULARIO  
F. riq. rend. 497



MINISTERO DELLE FINANZE  
DIREZIONE GENERALE DEL CATASTO E DEI SS.TT.EE.  
**CATASTO EDILIZIO URBANO** (FDL 13-4-1939, n. 652)

LIRE  
385

X MOD. BN (CEU)

Planimetria di u.i.u. in Comune di: **S. GIUSTINA** ..... via **RAMEUTERA** - **MEANO**

civ. ....

PIANO TERRA H. = 2.85



10 metri

ORIENTAMENTO

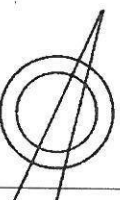

SCALA DI 1:200

Catasto dei Fabbricati - Situazione al 09/05/2018 - Comune di SANTA GIUSTINA (I206) - < Foglio: 16 - Particella: 504 - Subalterno: 4 >  
VIA RAMEUTERA piano: T,

Dichiarazione di N.C.

Compiata dal: **DOCT. ARCA**  
(Titolo, cognome e nome)

**DORICLUZZI ARNELLO GIOVANNI**

188188 4381188888  
E1

11 NOV. 1992  
1284/Pv

RISERVATO ALL'UFFICIO

11 NOV. 1992

1284/Pv

RISERVATO ALL'UFFICIO

Data presentazione: 11/11/1992 -  
Forma di accq: **1** - Formata di accq: **1**

Data: 09/05/2018 - n. T243731  
Data di accq: 21/05/97 - Formata stampa richiesto: **81**

n. **504** sub. **4**

data ..... della provincia di **BELLUNO**

Firma

*[Handwritten signature]*