



N=13200

E=-32500

8-Lug-2023 7:22:57
 Protocollo pratica TI2707/2023
 Scala originale: 1:2000
 Dimensione cornice: 776.000 x 552.000 metri
 Comune: (BL) BELLUNO
 Foglio: 133
 1 Particella: 214

E.P.

MODULARIO
F. rig. rand. 496



MINISTERO DELLE FINANZE
DIREZIONE GENERALE DEL CATASTO E DEI SS.TT.EE.
CATASTO EDILIZIO URBANO (RDL 13-4-1939, n. 652)

MOD. ~~MP~~(CEU)
LIRE
400

Planimetria di u.i.u. in Comune di BELLUNO via MEDIL - TASSEI civ.

LABORATO PLANIMETRICO

Ultima planimetria in atti
Data presentazione: 29/05/1996 - Data: 08/07/2023 - n. T12794 - Richiedente: Telematico
Totale schede: 11 - Formato di acquisizione: A3(297x420) - Formato stampa richiesto: A4(210x297) - Fattore di scala non utilizzabile

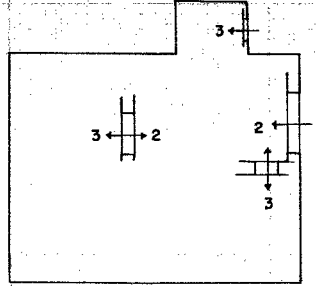

PIANO 1° SOTTOSTRADA

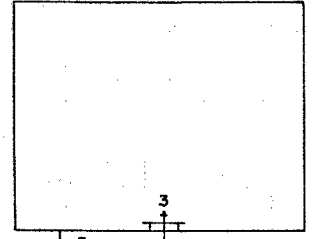

PIANO TERRA

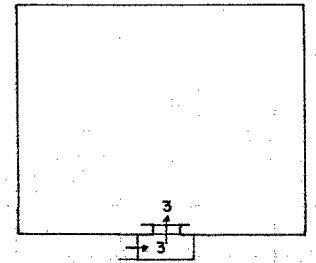

PIANO PRIMO

ELENCO DEI SUBALTERNI ATTRIBUITI

- SUB 1: BENE COMUNE NON CENSIBILE:
CORTE
- SUB 2: AUTORIMESSA A PIANO 1° SOTTOSTRADA
- SUB 3: ABITAZIONE AI PIANI 1° SOTTOSTRADA,
TERRA E PRIMO

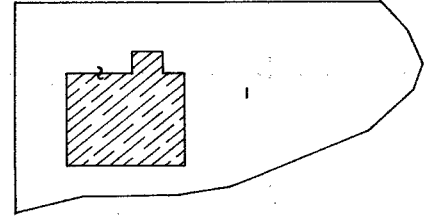

SVILUPPO DELLA CORTE
SCALA 1:500

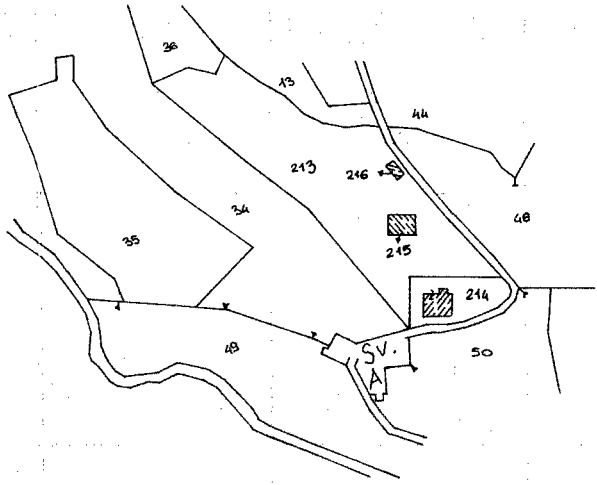

ESTRATTO DI MAPPA
SCALA 1:2000



TIPO MAPPALE N° 57277 DEL 27 / 05 / 96

Dichiarazione di N.C. <input checked="" type="checkbox"/>	Compilata dal <u>GEOM. CASSOL PAOLO</u> (Titolo, cognome e nome)	 2235/86 29 MAR. 1996
Denuncia di variazione <input type="checkbox"/>	Isritto all'albo dei <u>GEOMETRI</u> della provincia di <u>BELLUNO</u> n. <u>627</u>	
Identificativi catastali F. <u>133</u> n. <u>214</u> sub.		RISERVATO ALL'UFFICIO

MODULARIO
F. rig. rend. 497



MINISTERO DELLE FINANZE
DIREZIONE GENERALE DEL CATASTO E DEI SS.TT.EE.
CATASTO EDILIZIO URBANO (RDL 13-4-1939, n. 652)

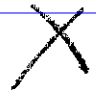

MOD. BN (CEU)

LIRE
500

Planimetria di u.i.u. in Comune di BELLUNO via MEDIL - TASSEI civ.

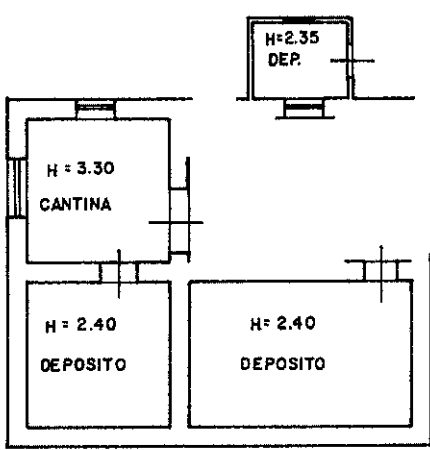

PIANO 1° SOTTOSTRADA

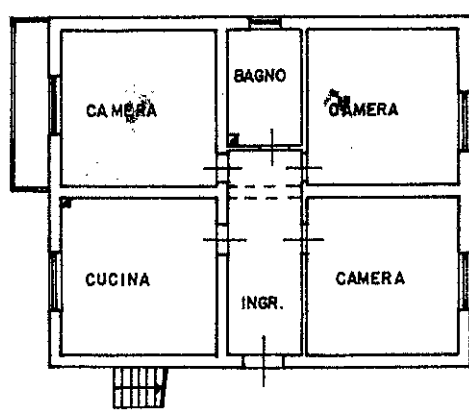

PIANO TERRA

H = 2.70

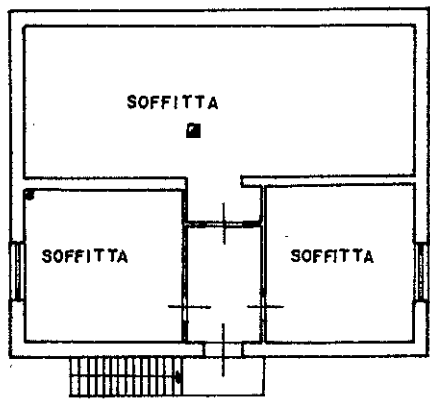

PIANO PRIMO

Hmax = 2.35

Hmin. = 0.40

ORIENTAMENTO

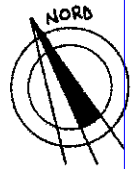

SCALA DI 1/200

A/3

Ultima planimetria in atti

Dichiarazione di N.C.
 Denuncia di variazione

Data presentazione: 29/05/1996 - Data: 08/07/2023 - n. T13235 -

Totale schede 133 Formati di acquisizione: A4 (210x297) - Formato stampa richiesto: A4 (210x297)

F. 133 della provincia di BELLUNO

n. 214 sub. 3

Compilata dal GEOM. CASSOL PAOLO (Titolo, cognome e nome)

Isritto all'albo dei Geometri Prov. di BELLUNO n. 697

data 29 MAG. 1996 Firma [Signature]



RISERVATO ALL'UFFICIO

2235/96

29 MAG. 1996

Catasto dei Fabbricati - Situazione al 08/07/2023 - Comune di BELLUNO(A757) - < Foglio 133 - Particella 214 - Subalterno 3 > VIA MEDIL Piano S1-T - 1

MODULARIO
F. rig. rend. 497



MINISTERO DELLE FINANZE
DIREZIONE GENERALE DEL CATASTO E DEI SS.TT.EE.
CATASTO EDILIZIO URBANO (RDL 13-4-1939, n. 652)



MOD. BN (CEU)

LIRE
500

Planimetria di u.i.u. in Comune di BELLUNO via MEDIL - TASSEL civ.

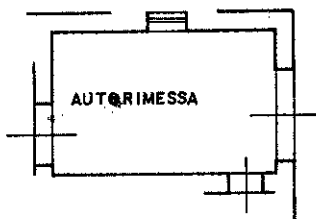

PIANO 1° SOTTOSTRADA

H = 3.30

ORIENTAMENTO

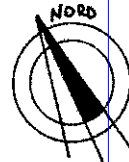

SCALA DI 1:200

e/o

Dichiarazione di N.C.
Denuncia di variazione

Compilata dal GEOM. CASSOL PAOLO
(Titolo, cognome e nome)

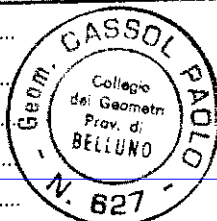

RISERVATO ALL'UFFICIO

2235/86

Data presentazione: 29/05/1996 - Data: 08/07/2023 - n. T13236 -
F. 133 della provincia di BELLUNO n. 627

data 29 MAG. 1996

Firma *[Signature]*

29 MAG. 1996

Catasto di Fabbricati - Situazione 08/07/2023 - Comune di BELLUNO(A757) - < Foglio 133 - Particella 214 - Subalterno 2 >
man 01
VIA MEDIL Piano S1