

**Agenzia delle Entrate
CATASTO FABBRICATI
Ufficio Provinciale di
Belluno**

Dichiarazione protocollo n. BL0044714 del 01/07/2016

Planimetria di u.i.u. in Comune di Sedico

Via Feltre

civ. 52

Identificativi Catastali:

Sezione:
Foglio: 46
Particella: 864
Subalterno: 18

Compilata da:
Cavallet Federico
Iscritto all'albo:
Geometri

Prov. Belluno

N. 00941

Scheda n. 1

Scala 1:200

PIANO SOTTOSTRADA PRIMO

H = 3.00 ml

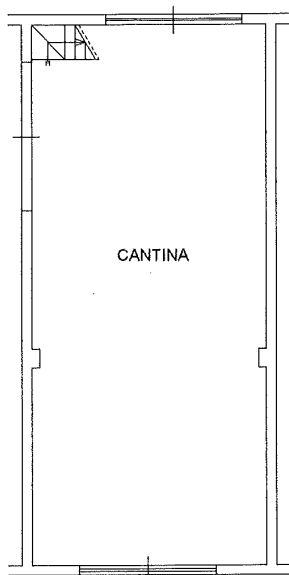

PIANO TERRA

H = 3.00 ml

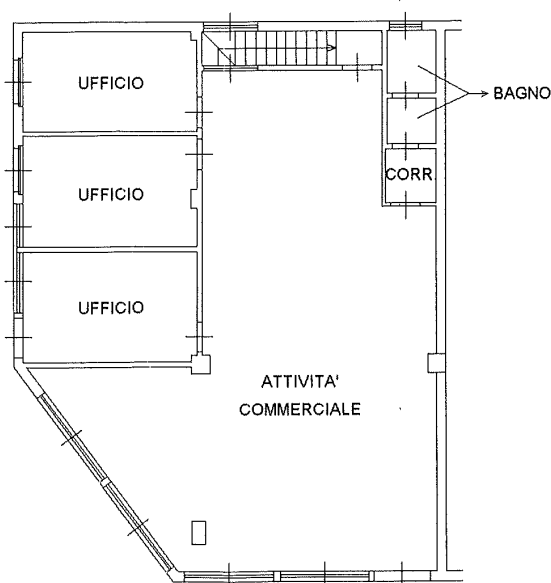

Catasto dei Fabbricati - Situazione al 04/07/2017 - Comune di SEDICO (563) - < Foglio: 46 Particella: 864 - Subalterno 18 >
VIA FELTRE n. 52 piano: S1-I;

Ultima Planimetria in atti

3: planimetria catastale Fg. 46 Mapp. 864 Sub. 18



MODULARIO
F. fig. rend. 497

Mod. B (Nuovo Catasto Edilizio Urbano)



MINISTERO DELLE FINANZE
DIREZIONE GENERALE DEL CATASTO E DEI SERVIZI TECNICI ERARIALI

Lire
100

NUOVO CATASTO EDILIZIO URBANO

(R. DECRETO-LEGGE 13 APRILE 1999, N. 659)

Planimetria dell'immobile situato nel Comune di **SEDICO** Via **Feltre - loc. Bibbano**

Ditta "**EDILCOF**" S.n.c. di **BOZZANI, COLE e c.**, con sede in

Allegata alla dichiarazione presentata all'Ufficio Tecnico Erariale di **Belluno**

67962

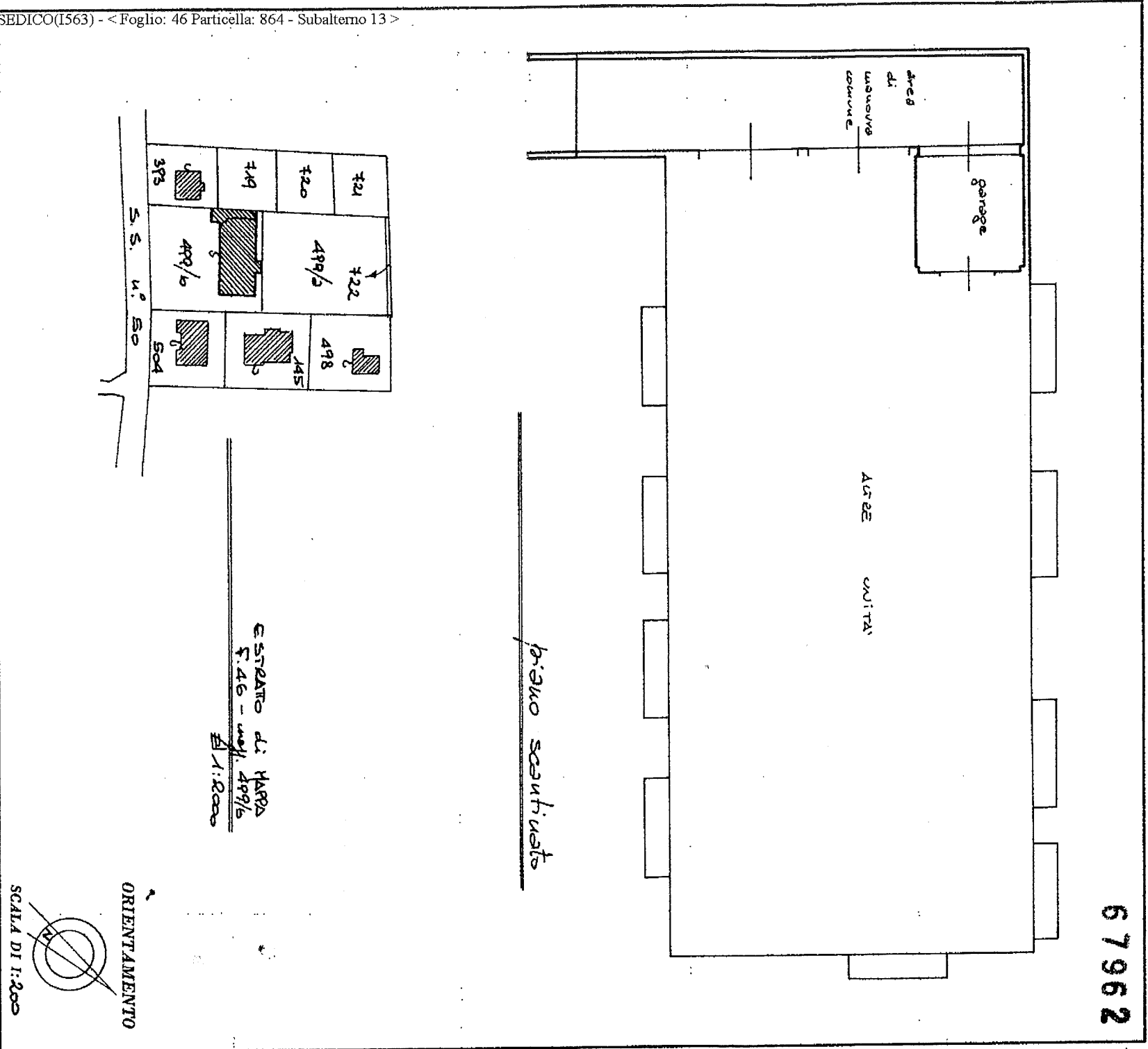

Situazione al 04/07/2017 - Comune di SEDICO(1563) - < Foglio: 46 Particella: 864 - Subalterno 13 >

1;

SPAZIO RISERVATO PER LE ANNOTAZIONI D'UFFICIO

DATA PROT. Nº 3746/13

Completata dal perito edile **S. Piva** (titolo, nome e cognome del tecnico)

Scrittura **F. 46**

Iscritto all'Albo dei Periti della Provincia di **Belluno**

DATA **10-10-1983**

Firma: **S. Piva**

Part. edile n. **864** Sub. **13**

4: planimetria catastale Fg. 46 Mapp. 864 Sub. 13

ORTOFOTO E INDIVIDUAZIONE DEL LOTTO



5: ortofoto con sovrapposizione.

