

MOD. AN (CEU)

LIRE 400

civ. 31

sub 3

MINISTERO DELLE FINANZE



DIREZIONE GENERALE DEL CATASTO E DEI SS.TT.EE.
CATASTO EDILIZIO URBANO (RD. 13-4-1938, n. 652)

Planimetria di u.i.u. in Comune di...CASALE...SUL...SILE... via ...MASOTTI...

MOULINO
f. 19 f. 1000 800

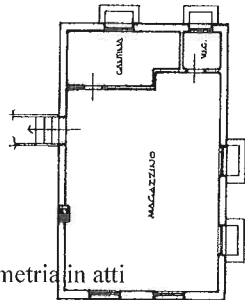

PIANO INTERESTATO

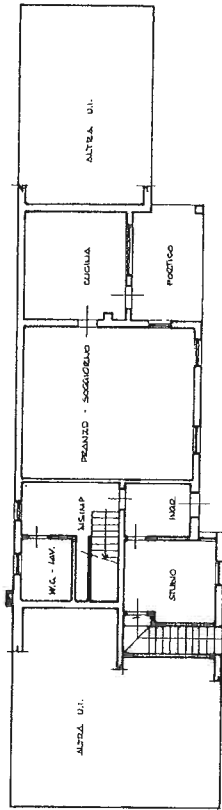

PIANO TERZA

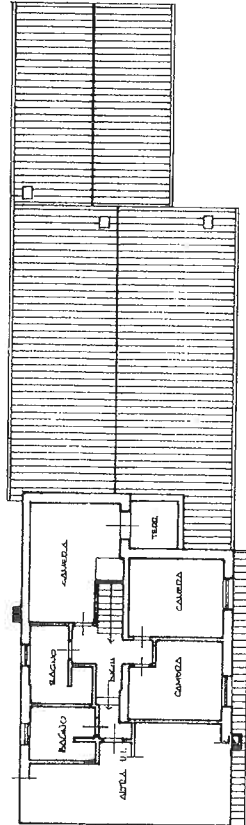

PIANO PRIMO

COMUNE DI CASALE SUL SILE
SEZ. C FG. 6
NR. 3 SUB 3
ESTRATTO 1:2000

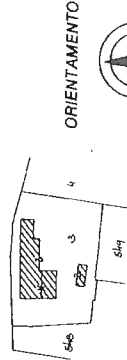

ORIENTAMENTO

SCALA DI 1:2000

RISERVATO ALL'UFFICIO

Compilata dal GEOMETRA ...
in cognome e nome ROCCO ANTONIO ...
iscritto all'albo de' GEOMETRI ...
nel n. 145 ...
della provincia di TRIPOLINO ...
n. 145 ...

Dichiarazione di N.C.
Denuncia di variazione
Identificativi catastali
F. C. 3 sub 3 1981 01/03/91

Catasto dei Fabbricati - Situazione al 21/09/2017 - Comune di CASALE SUL SILE (B879) -
Via MASOTTI piano: S1-T-1; Subalterno: 31

MODULARIO
F. rig. rend. 400



MINISTERO DELLE FINANZE
DIREZIONE GENERALE DEL CATASTO E DEI SS.TT.EE.
CATASTO EDILIZIO URBANO (RDL 13-4-1939, n. 852)

MOD. AN (CEU)

LIRE
400

Planimetria di u.i.u. in Comune di CASALE SUL SILE via MASOTTI

civ. 31

sub 4

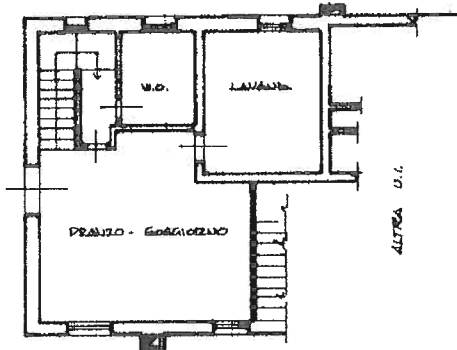

PIANO TERRA

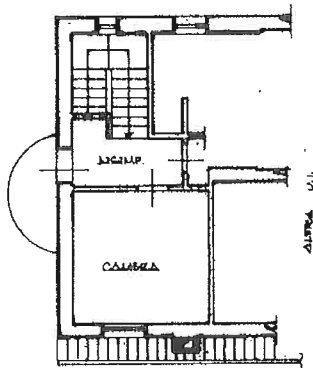

PIANO PRIMO

COMUNE DI CASALE SUL SILE
SEZ. C FG. 6
MN. 3 SUB 4
ESTRATTO 1:2000

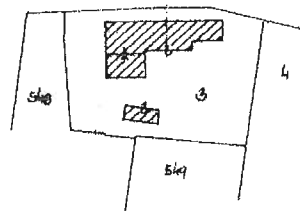

ORIENTAMENTO



SCALA DI 1:2000

Comune di CASALE SUL SILE (B879) - Sez. Urb.: C - Foglio: 6 - Particella: 3 - Subalterno: 4 -
VIA MASOTTI piano: T-1;

Dichiarazione di N.C.
Denuncia di variazione

Compilata dal GEOMETRA
(Titolo, cognome e nome)

BOLDRIN DANIELE

GEOMETRA

TREVISO

Data presentazione: 17/05/1991 - Data: 21/09/2017 - n. T351219 - Richiedente: TRTLRT82M05L736Z
Formato stampa richiesto: A4(210x297)

F. C-6
n. 3 sub. 4

della provincia di TREVISO
data 04.03.1991

Firma Daniele Boldrin

RISERVATO ALL'UFFICIO

MODULARIO
F. rig. rend. 608



MINISTERO DELLE FINANZE
DIREZIONE GENERALE DEL CATASTO E DEI SS.TT.EE.
CATASTO EDILIZIO URBANO (RDL 13-4-1938, n. 652)

MOD. AN (CEU)

LIRE
400

Planimetria di u.i.u. in Comune di CASALE SUL SILE via MASONI civ. 31

sub 5

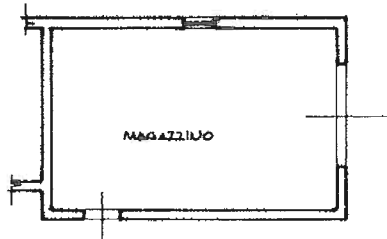

PIANO TERRA

COMUNE DI CASALE SUL SILE
SEZ. C PG. 6
MU. 3 sub 5
ESTRATTO 1:2000

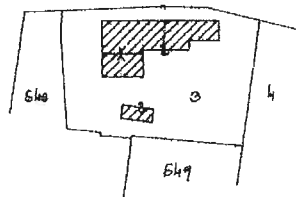

ORIENTAMENTO



SCALA DI 1:2000

Catasto dei Fabbricati - Situazione al 21/09/2017 - Comune di CASALE SUL SILE (B879) - < Sez.Urb.: C - Foglio: 6 - Particella: 3 - Subalterno: 5 >
VIA MASONI piano: T

Dichiarazione di N.C.
Ultima planimetria in atti
Denuncia di variazione
Data presentazione: 17/05/1991 - Data: 21/09/2017 - n. T351221 - Richiedente: TRTLRT82M05L736Z
Totale superficie catastale di acquisizione: n. 4 (Di 0x297) - Formato stampa: A4 (210x297)
F. 0-6
n. 3 sub. 5

Compilata dal CEOMETTA
(Titolo, cognome e nome)
ROLLOIU SANIELE
Firma CEOMETTA
della provincia di TREVISO
data 04.03.1991 Firma Luigi S...

RISERVATO ALL'UFFICIO

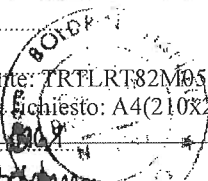

MODULARIO
F. rig. rend. 408



MINISTERO DELLE FINANZE
DIREZIONE GENERALE DEL CATASTO E DEI SS.TT.EE.
CATASTO EDILIZIO URBANO (RDL 13-4-1939, n. 652)

MOD. AN (CEU)

LIRE
400

Planimetria di u.i.u. in Comune di CASALE SUL SILE via MASOTTI civ. 25

sub 6

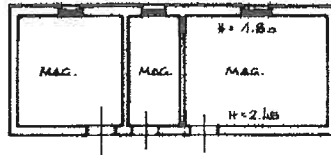

PIANO TERRA

COMUNE DI CASALE SUL SILE
SEZ. C FG. 6
MH. 3 SUB 6
ESTRATTO 1: 2000

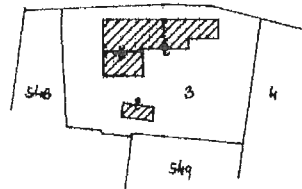



ORIENTAMENTO



SCALA DI 1: 2000

Catasto dei Fabbricati - Situazione al 21/09/2017 - Comune di CASALE SUL SILE (B879) - < Sez. Urb.: C - Foglio: 6 - Particella: 3 - Subalterno: 6 >
VIA MASOTTI piano: T;

Dichiarazione di N.C. <input checked="" type="checkbox"/> Denuncia di variazione <input type="checkbox"/>	Compilata dal <u>GEOMETRA</u> (Titolo, cognome e nome) <u>BOLDRIN SANIELE</u> <u>GEOMETRA</u>	RISERVATO ALL'UFFICIO
Data presentazione: 17/05/1991 - Data: 21/09/2017 - n. T351222 - Richiedente: TRTLRT82M05L736Z Identificativi catastali Totale schede: 1 - Formato di acquisizione: A4(210x297) - Formato stampa richiesto: A4(210x297) n. <u>3</u> sub. <u>6</u> data <u>14.03.1991</u> Firma <u>Saniele Boldrin</u>	della provincia di <u>TREVISO</u> n. <u>1968</u> data <u>14.03.1991</u> Firma <u>Saniele Boldrin</u>	

 C HINELLATO ABRAMO - PROP. 1/1
 CHINELLATO ABRAMO - PROP. 1/2
 MICHELIN MADIA - PROP. 1/2



MICHELIN MADIA - PROPRIETARIA 1/3

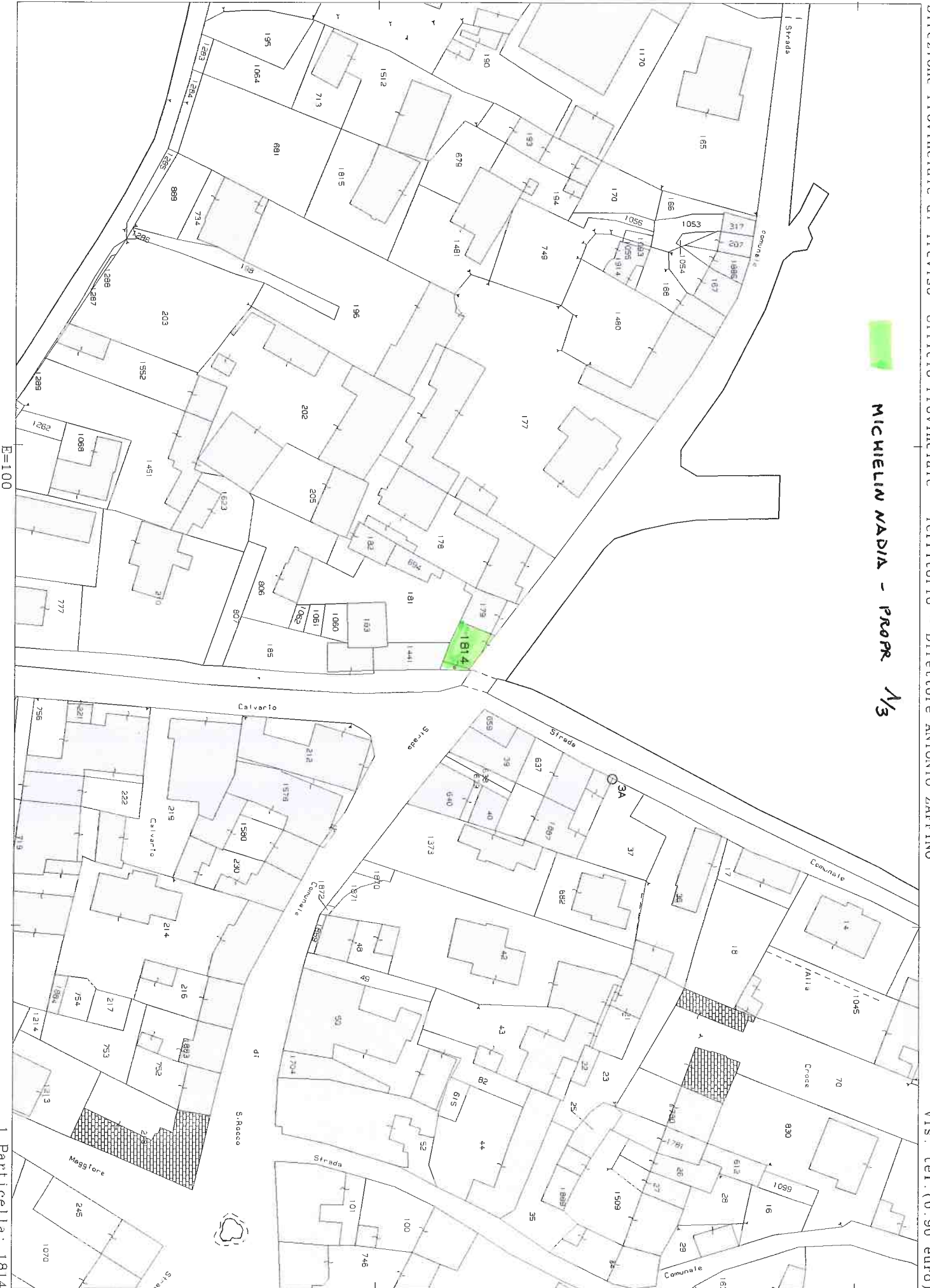

**Agenzia del Territorio
CATASTO FABBRICATI
Ufficio Provinciale di
Treviso**

Dichiarazione protocollo n. TV0294663 del 14/06/2007
Planimetria di u.i.u. in Comune di Sernaglia Della Battaglia
Via Busche civ. 3

Identificativi Catastali:
Sezione: A
Foglio: 4
Particella: 1814
Subalterno:

Compilata da:
Balliana Remo
Iscritto all'albo:
Geometri
Prov. Treviso N. 1543

Scheda n. 1 Scala 1:200

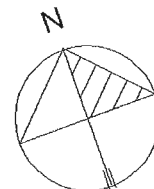
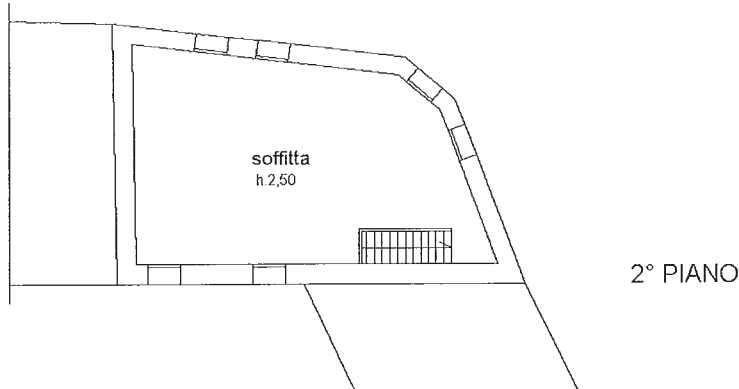
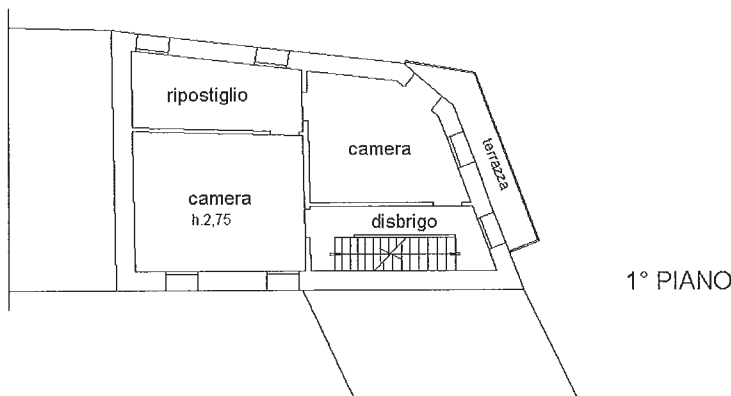
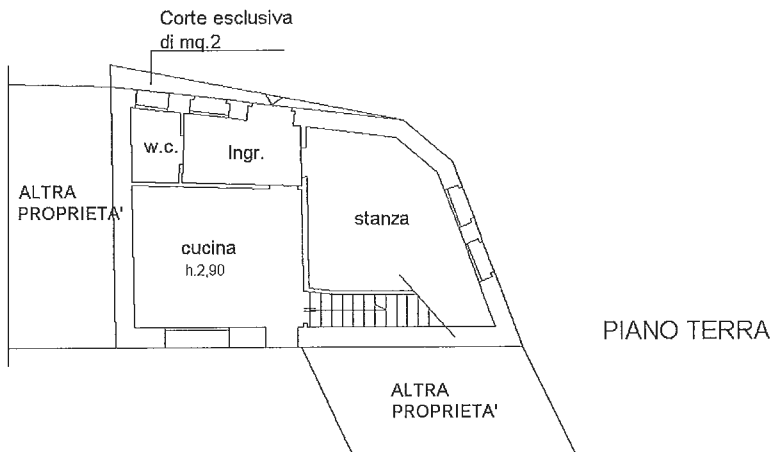

Ultima planimetria in atti

Catasto dei Fabbricati - Situazione al 05/09/2018 - Comune di SERNAGLIA D BATTAGLIA (0655) - < Sez.Urb.: A - Foglio: 4 - Particella: 1814 - Subalterno: 0 >
VIA DEIBUSCHE n. 3 piano: T-1-2;