



N=11000

E=-33700

1 Particella: 309

19-Mag-2017 20:39:33
Prot. n. T318614/2017

Scala originale: 1:2000
Dimensione cornice: 534.000 x 378.000 metri

Comune: LIMANA
Foglio: 32

**Agenzia del Territorio
CATASTO FABBRICATI
Ufficio Provinciale di
Belluno**

Dichiarazione protocollo n. BL0038803 del 04/03/2008

Planimetria di u.i.u. in Comune di Limana

Via Valmorel

civ.

Identificativi Catastali:

Sezione:
Foglio: 32
Particella: 309
Subalterno:

Compilata da:
Bianchet Giorgio
Iscritto all'albo:
Periti Edili

Prov. Belluno

N. 341

Scheda n. 1

Scala 1:200

PIANO TERRA E SVILUPPO CORTE

h = 2.70

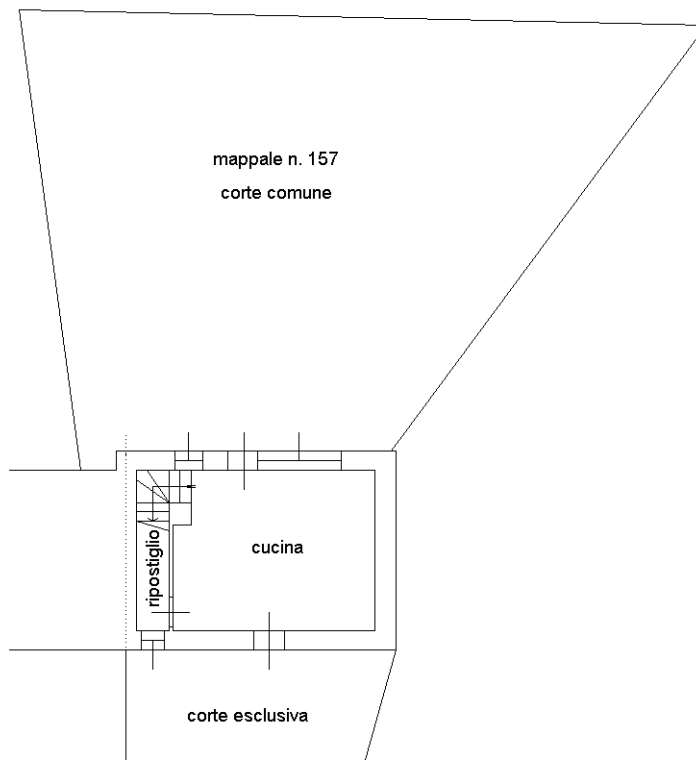

PIANO PRIMO

h = 2.35

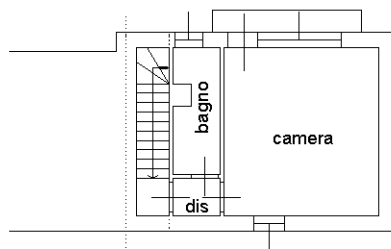

PIANO SECONDO

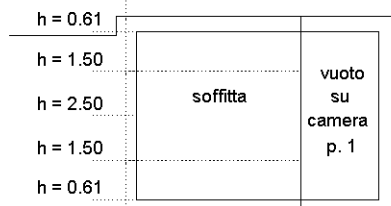

Catasto dei Fabbricati - Situazione al 08/06/2016 - Comune di LIMANA (E588) - < Foglio: 32 - Particella: 309 - Subalterno: 0 >
VIA VALMOREL piano: T-1-2;

10 metri

Ultima planimetria in atti

**Agenzia del Territorio
CATASTO FABBRICATI
Ufficio Provinciale di
Belluno**

Dichiarazione protocollo n. BL0038803 del 04/03/2008

Planimetria di u.i.u. in Comune di Limana

Via Valmorel

civ.

Identificativi Catastali:

Sezione:

Foglio: 32

Particella: 309

Subalterno:

Compilata da:

Bianchet Giorgio

Iscritto all'albo:

Periti Edili

Prov. Belluno

N. 341

Scheda n. 1

Scala 1:200

PIANO TERRA E SVILUPPO CORTE

h = 2.70

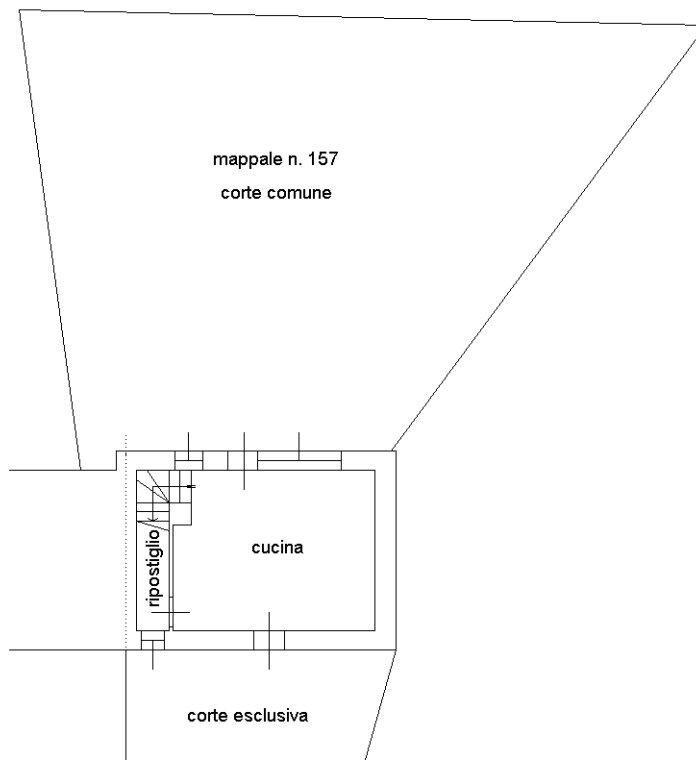

PIANO PRIMO

h = 2.35

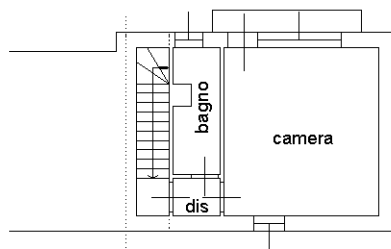

PIANO SECONDO

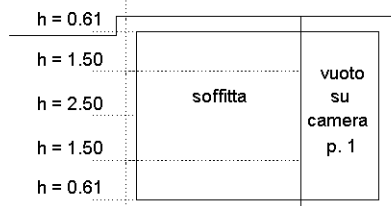

Catasto dei Fabbricati - Situazione al 08/06/2016 - Comune di LIMANA (E588) - < Foglio: 32 - Particella: 309 - Subalterno: 0 >
VIA VALMOREL piano: T-1-2;

10 metri

Ultima planimetria in atti

LOTTO N. 19



E=-33700

1 Particella: 309

Comune: LIMANA
Foglio: 32
Scala originale: 1:2000
Dimensione cornice: 534.000 x 378.000 metri
19-Mag-2017 20:39:33
Prot. n. T318614/2017

LOTTO N. 11

Direzione Provinciale di Belluno Ufficio Provinciale - Territorio - Direttore ALESSANDRO D'ALESSANDRO

Vis. tel. (0.90 euro)



N=15700

E=-37700

Comune: LIMANA
Foglio: 5
Scala originale: 1:2000
Dimensione cornice: 534.000 x 378.000 metri
19-Mag-2017 20:40:23
Prot. n. T318646/2017

1 Particella: 801

**Agenzia del Territorio
CATASTO FABBRICATI
Ufficio Provinciale di
Belluno**

Dichiarazione protocollo n. BL0098812 del 01/06/2011

Planimetria di u.i.u. in Comune di Limana

Via Villa

civ.

Identificativi Catastali:

Sezione:

Foglio: 5

Particella: 801

Subalterno: 3

Compilata da:

Bianchet Giorgio

Iscritto all'albo:

Periti Edili

Prov. Belluno

N. 341

Scheda n. 1

Scala 1:200

PIANO PRIMO SOTTOSTRADA
H = 2,50 MT

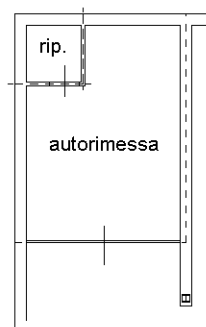

Catasto dei Fabbricati - Situazione al 08/06/2016 - Comune di LIMANA (E588) - < Foglio: 5 - Particella: 801 - Subalterno: 3 >
VIA VILLA piano: S1;

10 metri



Ultima planimetria in atti

**Agenzia del Territorio
CATASTO FABBRICATI
Ufficio Provinciale di
Belluno**

Dichiarazione protocollo n. BL0098812 del 01/06/2011

Planimetria di u.i.u. in Comune di Limana

Via Villa

civ.

Identificativi Catastali:

Sezione:

Foglio: 5

Particella: 801

Subalterno: 4

Compilata da:

Bianchet Giorgio

Iscritto all'albo:

Periti Edili

Prov. Belluno

N. 341

Scheda n. 1

Scala 1:200

PIANO PRIMO SOTTOSTRADA
H = 2,50 MT

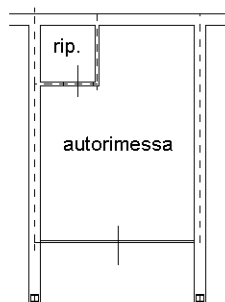

Catasto dei Fabbricati - Situazione al 08/06/2016 - Comune di LIMANA (E588) - < Foglio: 5 - Particella: 801 - Subalterno: 4 >
VIA VILLA piano: S1;

10 metri



Ultima planimetria in atti

**Agenzia del Territorio
CATASTO FABBRICATI
Ufficio Provinciale di
Belluno**

Dichiarazione protocollo n. BL0098812 del 01/06/2011

Planimetria di u.i.u. in Comune di Limana

Via Villa

civ.

Identificativi Catastali:

Sezione:

Foglio: 5

Particella: 801

Subalterno: 5

Compilata da:

Bianchet Giorgio

Iscritto all'albo:

Periti Edili

Prov. Belluno

N. 341

Scheda n. 1

Scala 1:200

PIANO PRIMO SOTTOSTRADA
H = 2,50 MT

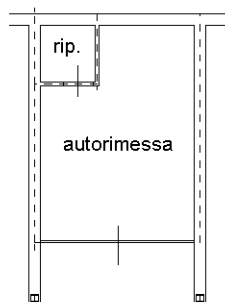

Catasto dei Fabbricati - Situazione al 08/06/2016 - Comune di LIMANA (E588) - < Foglio: 5 - Particella: 801 - Subalterno: 5 >
VIA VILLA piano: S1;

10 metri



Ultima planimetria in atti

**Agenzia del Territorio
CATASTO FABBRICATI
Ufficio Provinciale di
Belluno**

Dichiarazione protocollo n. BL0098812 del 01/06/2011

Planimetria di u.i.u. in Comune di Limana

Via Villa

civ.

Identificativi Catastali:

Sezione:

Foglio: 5

Particella: 801

Subalterno: 6

Compilata da:

Bianchet Giorgio

Iscritto all'albo:

Periti Edili

Prov. Belluno

N. 341

Scheda n. 1

Scala 1:200

PIANO PRIMO SOTTOSTRADA
H = 2,50 MT

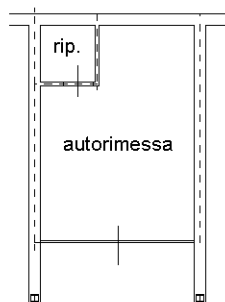

Catasto dei Fabbricati - Situazione al 08/06/2016 - Comune di LIMANA (E588) - < Foglio: 5 - Particella: 801 - Subalterno: 6 >
VIA VILLA piano: S1;

10 metri



Ultima planimetria in atti

**Agenzia del Territorio
CATASTO FABBRICATI
Ufficio Provinciale di
Belluno**

Dichiarazione protocollo n. BL0098812 del 01/06/2011

Planimetria di u.i.u. in Comune di Limana

Via Villa

civ.

Identificativi Catastali:

Sezione:

Foglio: 5

Particella: 801

Subalterno: 7

Compilata da:

Bianchet Giorgio

Iscritto all'albo:

Periti Edili

Prov. Belluno

N. 341

Scheda n. 1

Scala 1:200

PIANO PRIMO SOTTOSTRADA
H = 2,50 MT

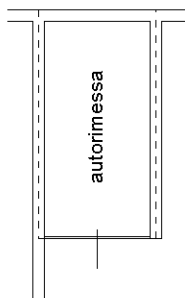

Catasto dei Fabbricati - Situazione al 08/06/2016 - Comune di LIMANA (E588) - < Foglio: 5 - Particella: 801 - Subalterno: 7 >
VIA VILLA piano: S1;

10 metri



Ultima planimetria in atti

**Agenzia del Territorio
CATASTO FABBRICATI
Ufficio Provinciale di
Belluno**

Dichiarazione protocollo n. BL0098812 del 01/06/2011

Planimetria di u.i.u. in Comune di Limana

Via Villa

civ.

Identificativi Catastali:

Sezione:

Foglio: 5

Particella: 801

Subalterno: 8

Compilata da:

Bianchet Giorgio

Iscritto all'albo:

Periti Edili

Prov. Belluno

N. 341

Scheda n. 1

Scala 1:200

PIANO PRIMO SOTTOSTRADA
H = 2,50 MT

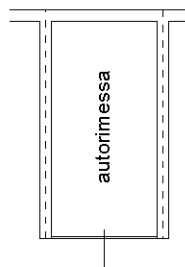

Catasto dei Fabbricati - Situazione al 08/06/2016 - Comune di LIMANA (E588) - < Foglio: 5 - Particella: 801 - Subalterno: 8 >
VIA VILLA piano: S1;

10 metri



Ultima planimetria in atti

**Agenzia del Territorio
CATASTO FABBRICATI
Ufficio Provinciale di
Belluno**

Dichiarazione protocollo n. BL0059700 del 07/04/2010

Planimetria di u.i.u. in Comune di Limana

Via Villa

civ.

Identificativi Catastali:

Sezione:

Foglio: 5

Particella: 801

Subalterno: 12

Compilata da:

Bianchet Giorgio

Iscritto all'albo:

Periti Edili

Prov. Belluno

N. 341

Scheda n. 1

Scala 1:200

PIANO PRIMO SOTTOSTRADA
H = 2,50 MT

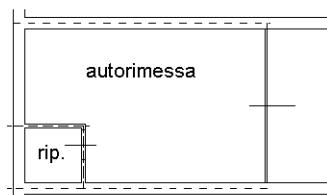

Catasto dei Fabbricati - Situazione al 08/06/2016 - Comune di LIMANA (E588) - < Foglio: 5 - Particella: 801 - Subalterno: 12 >
VIA VILLA piano: S1;

10 metri



Ultima planimetria in atti

**Agenzia del Territorio
CATASTO FABBRICATI
Ufficio Provinciale di
Belluno**

Dichiarazione protocollo n. BL0059700 del 07/04/2010

Planimetria di u.i.u. in Comune di Limana

Via Villa

civ.

Identificativi Catastali:

Sezione:

Foglio: 5

Particella: 801

Subalterno: 13

Compilata da:

Bianchet Giorgio

Iscritto all'albo:

Periti Edili

Prov. Belluno

N. 341

Scheda n. 1

Scala 1:200

PIANO PRIMO SOTTOSTRADA
H = 2,50 MT

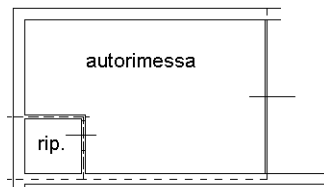

Catasto dei Fabbricati - Situazione al 08/06/2016 - Comune di LIMANA (E588) - < Foglio: 5 - Particella: 801 - Subalterno: 13 >
VIA VILLA piano: S1;

10 metri



Ultima planimetria in atti

**Agenzia del Territorio
CATASTO FABBRICATI
Ufficio Provinciale di
Belluno**

Dichiarazione protocollo n. BL0059700 del 07/04/2010

Planimetria di u.i.u. in Comune di Limana

Via Villa

civ.

Identificativi Catastali:

Sezione:

Foglio: 5

Particella: 801

Subalterno: 15

Compilata da:

Bianchet Giorgio

Iscritto all'albo:

Periti Edili

Prov. Belluno

N. 341

Scheda n. 1

Scala 1:200

PIANO PRIMO SOTTOSTRADA
H = 2,50 MT

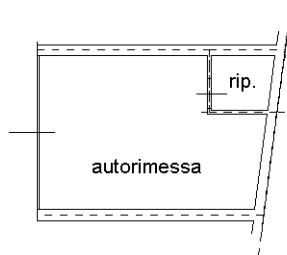

Catasto dei Fabbricati - Situazione al 08/06/2016 - Comune di LIMANA (E588) - < Foglio: 5 - Particella: 801 - Subalterno: 15 >
VIA VILLA piano: S1;

10 metri



Ultima planimetria in atti

**Agenzia del Territorio
CATASTO FABBRICATI
Ufficio Provinciale di
Belluno**

Dichiarazione protocollo n. BL0059700 del 07/04/2010

Planimetria di u.i.u. in Comune di Limana

Via Villa

civ.

Identificativi Catastali:

Sezione:

Foglio: 5

Particella: 801

Subalterno: 14

Compilata da:

Bianchet Giorgio

Iscritto all'albo:

Periti Edili

Prov. Belluno

N. 341

Scheda n. 1

Scala 1:200

PIANO PRIMO SOTTOSTRADA
H = 2,50 MT

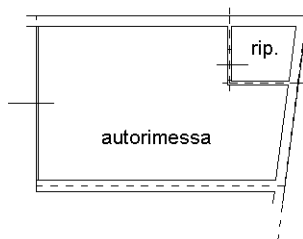

Catasto dei Fabbricati - Situazione al 08/06/2016 - Comune di LIMANA (E588) - < Foglio: 5 - Particella: 801 - Subalterno: 14 >
VIA VILLA piano: S1;

10 metri



Ultima planimetria in atti

**Agenzia del Territorio
CATASTO FABBRICATI
Ufficio Provinciale di
Belluno**

Dichiarazione protocollo n. BL0059700 del 07/04/2010

Planimetria di u.i.u. in Comune di Limana

Via Villa

civ.

Identificativi Catastali:

Sezione:
Foglio: 5
Particella: 801
Subalterno: 20

Compilata da:
Bianchet Giorgio
Iscritto all'albo:
Periti Edili

Prov. Belluno

N. 341

Scheda n. 1

Scala 1:200

PIANO PRIMO SOTTOSTRADA
H = 2,50 MT

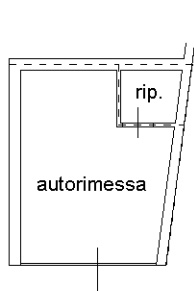

Catasto dei Fabbricati - Situazione al 08/06/2016 - Comune di LIMANA (E588) - < Foglio: 5 - Particella: 801 - Subalterno: 20 >
VIA VILLA piano: S1;

10 metri

Ultima planimetria in atti

**Agenzia del Territorio
CATASTO FABBRICATI
Ufficio Provinciale di
Belluno**

Dichiarazione protocollo n. BL0059700 del 07/04/2010

Planimetria di u.i.u. in Comune di Limana

Via Villa

civ.

Identificativi Catastali:

Sezione:

Foglio: 5

Particella: 801

Subalterno: 33

Compilata da:

Bianchet Giorgio

Iscritto all'albo:

Periti Edili

Prov. Belluno

N. 341

Scheda n. 1

Scala 1:200

PIANO PRIMO SOTTOSTRADA
H = 2,50 MT

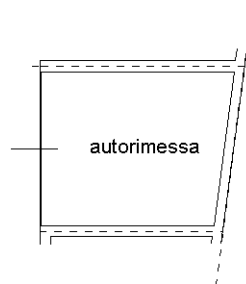

Catasto dei Fabbricati - Situazione al 08/06/2016 - Comune di LIMANA (E588) - < Foglio: 5 - Particella: 801 - Subalterno: 33 >
VIA VILLA piano: S1;

10 metri

Ultima planimetria in atti

**Agenzia delle Entrate
CATASTO FABBRICATI
Ufficio Provinciale di
Belluno**

Dichiarazione protocollo n. BL0028619 del 28/04/2015

Planimetria di u.i.u. in Comune di Limana

Via Sandro Pertini

civ. 212

Identificativi Catastali:

Sezione:
Foglio: 5
Particella: 801
Subalterno: 37

Compilata da:
Bianchet Giorgio
Iscritto all'albo:
Periti Edili

Prov. Belluno

N. 00341

Scheda n. 1 Scala 1:200

PIANO TERRA

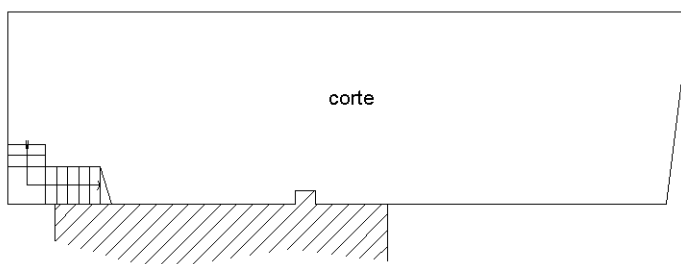

**PIANO PRIMO
H = 2,59 MT**

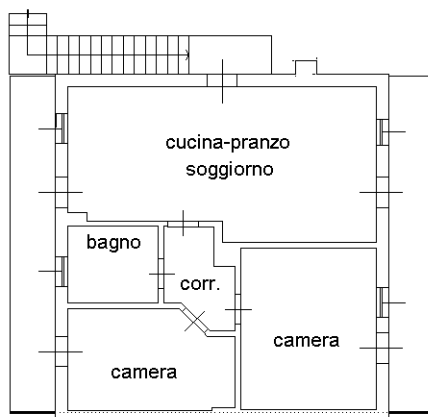

Catasto dei Fabbricati - Situazione al 08/06/2016 - Comune di LIMANA (E588) - < Foglio: 5 - Particella: 801 - Subalterno: 37 >
VIA SANDRO PERTINI n. 212 piano: T-1;

10 metri



Ultima planimetria in atti

**Agenzia del Territorio
CATASTO FABBRICATI
Ufficio Provinciale di
Belluno**

Dichiarazione protocollo n. BL0028619 del 28/04/2015

Planimetria di u.i.u. in Comune di Limana

Via Villa

civ.

Identificativi Catastali:

Sezione:

Foglio: 5

Particella: 801

Subalterno: 38

Compilata da:

Bianchet Giorgio

Iscritto all'albo:

Periti Edili

Prov. Belluno

N. 341

Scheda n. 1

Scala 1:200

PIANO TERRA
H = 2,55 MT

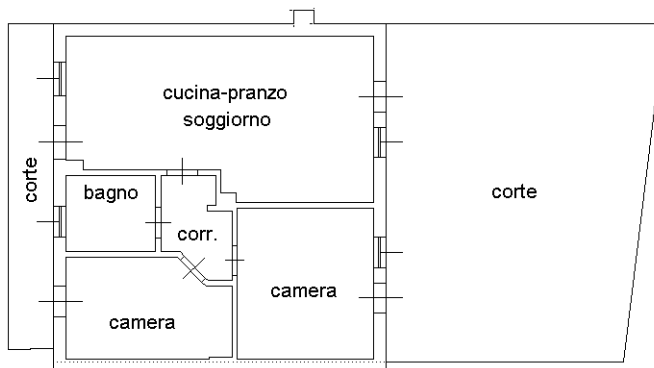

Catasto dei Fabbricati - Situazione al 08/06/2016 - Comune di LIMANA (E588) - < Foglio: 5 - Particella: 801 - Subalterno: 38 >
VIA SANDRO PERTINI n. 210 piano: T;

10 metri



Ultima planimetria in atti

**Agenzia delle Entrate
CATASTO FABBRICATI
Ufficio Provinciale di
Belluno**

Dichiarazione protocollo n. BL0028619 del 28/04/2015

Planimetria di u.i.u. in Comune di Limana

Via Sandro Pertini

civ. 206

Identificativi Catastali:

Sezione:

Foglio: 5

Particella: 801

Subalterno: 39

Compilata da:

Bianchet Giorgio

Iscritto all'albo:

Periti Edili

Prov. Belluno

N. 00341

Scheda n. 1

Scala 1:200

PIANO TERRA
H = 2,55 MT

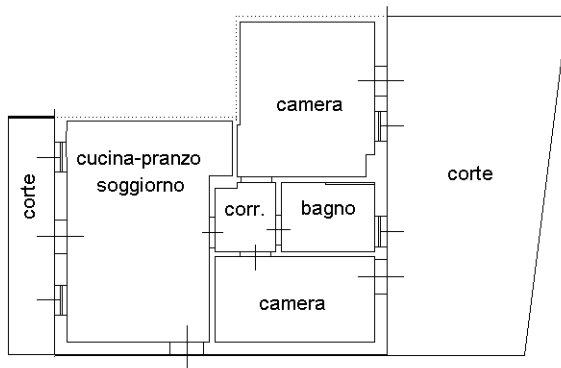

Catasto dei Fabbricati - Situazione al 08/06/2016 - Comune di LIMANA (E588) - < Foglio: 5 - Particella: 801 - Subalterno: 39 >
VIA SANDRO PERTINI n. 206 piano: T;

10 metri



Ultima planimetria in atti

**Agenzia delle Entrate
CATASTO FABBRICATI
Ufficio Provinciale di
Belluno**

Dichiarazione protocollo n. BL0028619 del 28/04/2015

Planimetria di u.i.u. in Comune di Limana

Via Sandro Pertini

civ. 204

Identificativi Catastali:

Sezione:
Foglio: 5
Particella: 801
Subalterno: 40

Compilata da:
Bianchet Giorgio
Iscritto all'albo:
Periti Edili

Prov. Belluno

N. 00341

Scheda n. 1

Scala 1:200

PIANO TERRA

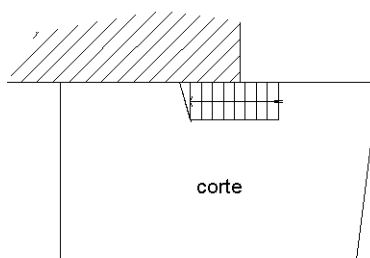

PIANO PRIMO
H = 2,59 MT

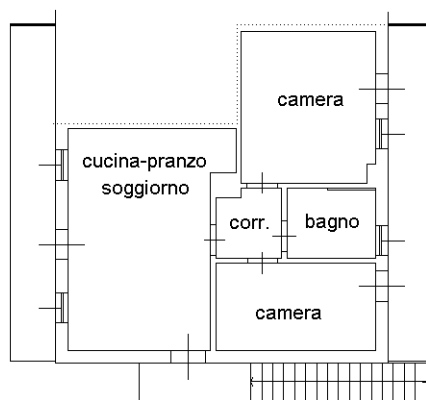

Catasto dei Fabbricati - Situazione al 08/06/2016 - Comune di LIMANA (E588) - < Foglio: 5 - Particella: 801 - Subalterno: 40 >
VIA SANDRO PERTINI n. 204 piano: T-1;

10 metri



Ultima planimetria in atti

**Agenzia delle Entrate
CATASTO FABBRICATI
Ufficio Provinciale di
Belluno**

Dichiarazione protocollo n. BL0028619 del 28/04/2015

Planimetria di u.i.u. in Comune di Limana

Via Sandro Pertini

civ. 208

Identificativi Catastali:

Sezione:
Foglio: 5
Particella: 801
Subalterno: 41

Compilata da:
Bianchet Giorgio
Iscritto all'albo:
Periti Edili

Prov. Belluno

N. 00341

Scheda n. 1

Scala 1:200

PIANO TERRA

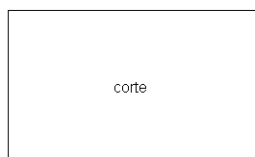

PIANO SECONDO

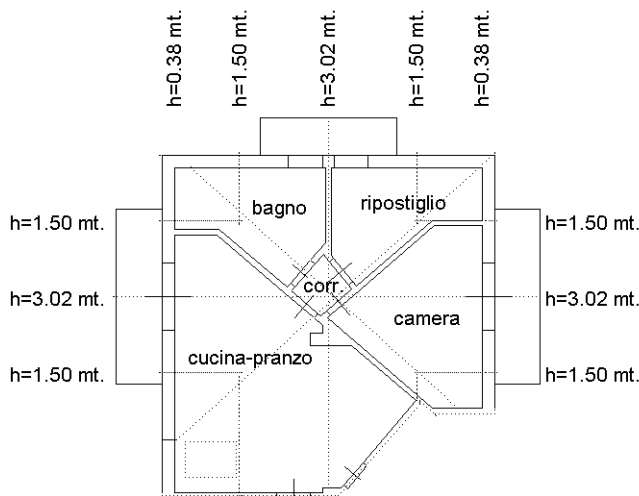

Catasto dei Fabbricati - Situazione al 08/06/2016 - Comune di LIMANA (E588) - < Foglio: 5 - Particella: 801 - Subalterno: 41 >
VIA SANDRO PERTINI n. 208 piano: 2;

10 metri

Ultima planimetria in atti

**Agenzia delle Entrate
CATASTO FABBRICATI
Ufficio Provinciale di
Belluno**

Dichiarazione protocollo n. BL0028619 del 28/04/2015

Planimetria di u.i.u. in Comune di Limana

Via Sandro Pertini

civ. 208

Identificativi Catastali:

Sezione:

Foglio: 5

Particella: 801

Subalterno: 42

Compilata da:

Bianchet Giorgio

Iscritto all'albo:

Periti Edili

Prov. Belluno

N. 00341

Scheda n. 1

Scala 1:200

PIANO TERRA

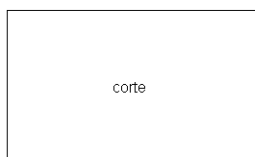

PIANO SECONDO

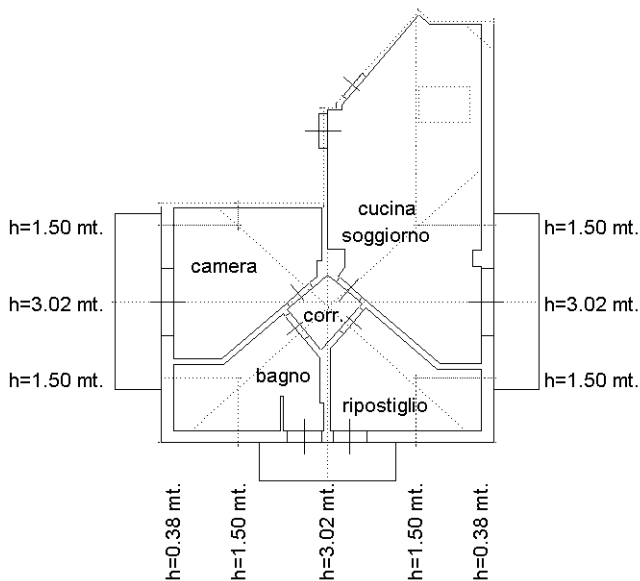

Catasto dei Fabbricati - Situazione al 08/06/2016 - Comune di LIMANA (E588) - < Foglio: 5 - Particella: 801 - Subalterno: 42 >
VIA SANDRO PERTINI n. 208 piano: 2;

10 metri

Ultima planimetria in atti

**Agenzia delle Entrate
CATASTO FABBRICATI
Ufficio Provinciale di
Belluno**

Dichiarazione protocollo n. BL0028619 del 28/04/2015

Planimetria di u.i.u. in Comune di Limana

Via Sandro Pertini

civ. 202

Identificativi Catastali:

Sezione:

Foglio: 5

Particella: 801

Subalterno: 43

Compilata da:

Bianchet Giorgio

Iscritto all'albo:

Periti Edili

Prov. Belluno

N. 00341

Scheda n. 1

Scala 1:200

PIANO TERRA

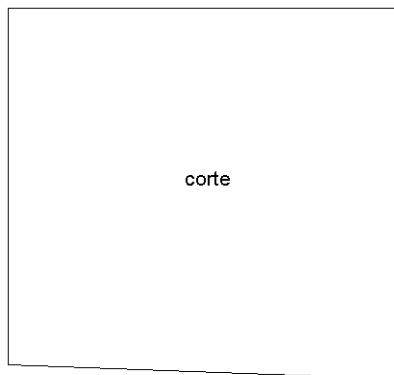
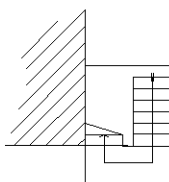

PIANO PRIMO
H = 2,59 MT

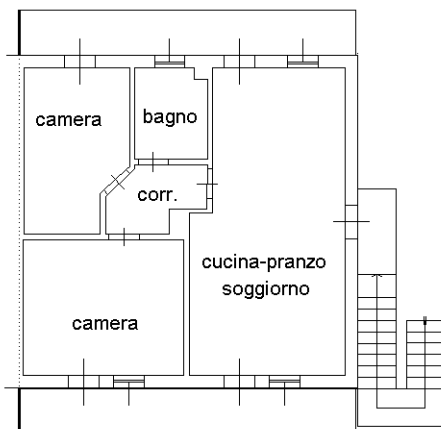

Catasto dei Fabbricati - Situazione al 08/06/2016 - Comune di LIMANA (E588) - < Foglio: 5 - Particella: 801 - Subalterno: 43 >
VIA SANDRO PERTINI n. 202 piano: T-1;

10 metri

Ultima planimetria in atti

**Agenzia delle Entrate
CATASTO FABBRICATI
Ufficio Provinciale di
Belluno**

Dichiarazione protocollo n. BL0028619 del 28/04/2015

Planimetria di u.i.u. in Comune di Limana

Via Sandro Pertini

civ. 200

Identificativi Catastali:

Sezione:
Foglio: 5
Particella: 801
Subalterno: 44

Compilata da:
Bianchet Giorgio
Iscritto all'albo:
Periti Edili

Prov. Belluno

N. 00341

Scheda n. 1

Scala 1:200

PIANO TERRA
H = 2,55 MT

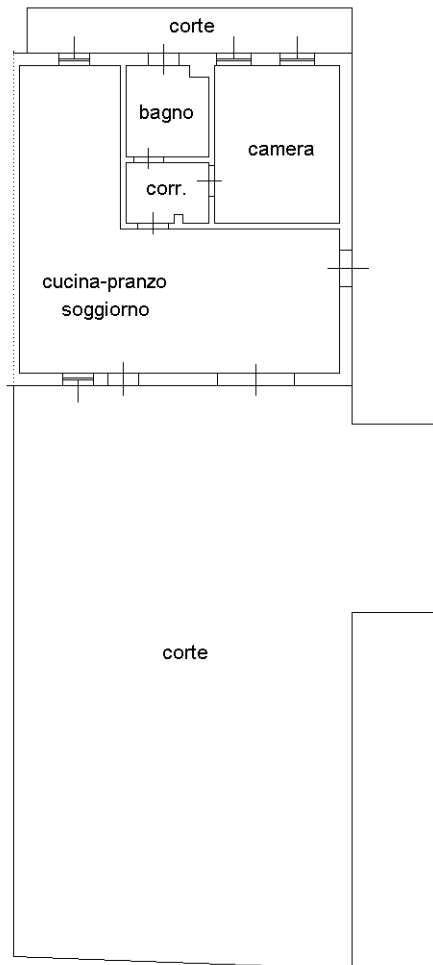

10 metri

Catasto dei Fabbricati - Situazione al 08/06/2016 - Comune di LIMANA (E588) - < Foglio: 5 - Particella: 801 - Subalterno: 44 >
VIA SANDRO PERTINI n. 200 piano: T;



Ultima planimetria in atti

**Agenzia del Territorio
CATASTO FABBRICATI
Ufficio Provinciale di
Belluno**

Dichiarazione protocollo n. BL0028619 del 28/04/2015

Planimetria di u.i.u. in Comune di Limana

Via Villa

civ.

Identificativi Catastali:

Sezione:
Foglio: 5
Particella: 801
Subalterno: 45

Compilata da:
Bianchet Giorgio
Iscritto all'albo:
Periti Edili

Prov. Belluno

N. 341

Scheda n. 1

Scala 1:200

PIANO TERRA
H = 2,55 MT

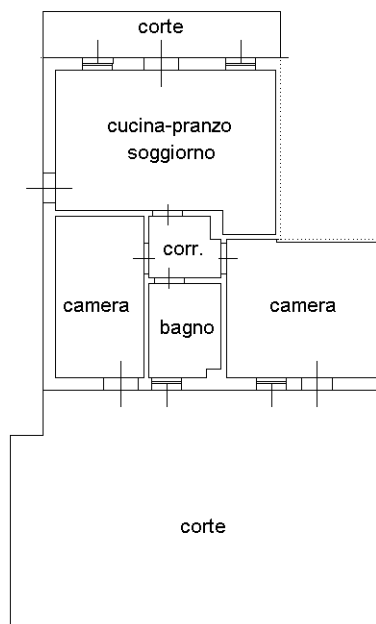

10 metri

Catasto dei Fabbricati - Situazione al 08/06/2016 - Comune di LIMANA (E588) - < Foglio: 5 - Particella: 801 - Subalterno: 45 >
VIA SANDRO PERTINI n. 196 piano: T;



Ultima planimetria in atti

**Agenzia delle Entrate
CATASTO FABBRICATI
Ufficio Provinciale di
Belluno**

Dichiarazione protocollo n. BL0028619 del 28/04/2015

Planimetria di u.i.u. in Comune di Limana

Via Sandro Pertini

civ. 194

Identificativi Catastali:

Sezione:

Foglio: 5

Particella: 801

Subalterno: 46

Compilata da:

Bianchet Giorgio

Iscritto all'albo:

Periti Edili

Prov. Belluno

N. 00341

Scheda n. 1

Scala 1:200

PIANO TERRA

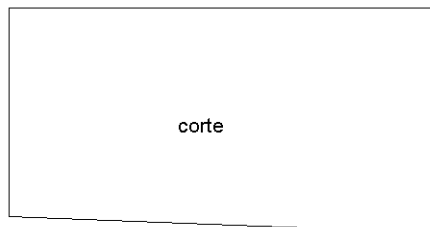

**PIANO PRIMO
H = 2,59 MT**

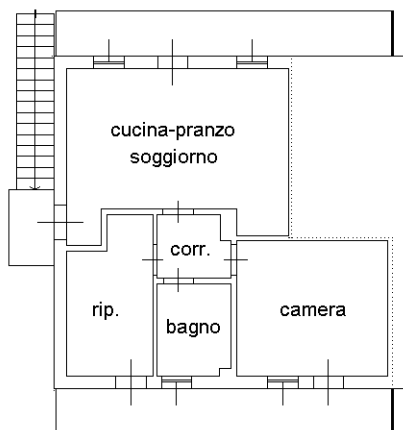

Catasto dei Fabbricati - Situazione al 08/06/2016 - Comune di LIMANA (E588) - < Foglio: 5 - Particella: 801 - Subalterno: 46 >
VIA SANDRO PERTINI n. 194 piano: T-1;

10 metri

Ultima planimetria in atti

**Agenzia delle Entrate
CATASTO FABBRICATI
Ufficio Provinciale di
Belluno**

Dichiarazione protocollo n. BL0028619 del 28/04/2015

Planimetria di u.i.u. in Comune di Limana

Via Sandro Pertini

civ. 198

Identificativi Catastali:

Sezione:
Foglio: 5
Particella: 801
Subalterno: 47

Compilata da:
Bianchet Giorgio
Iscritto all'albo:
Periti Edili

Prov. Belluno

N. 00341

Scheda n. 1

Scala 1:200

PIANO TERRA

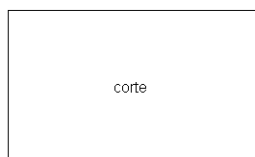

PIANO SECONDO

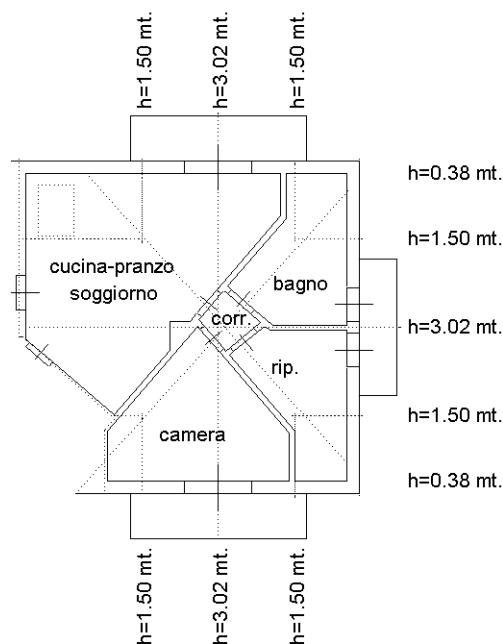

Catasto dei Fabbricati - Situazione al 08/06/2016 - Comune di LIMANA (E588) - < Foglio: 5 - Particella: 801 - Subalterno: 47 >
VIA SANDRO PERTINI n. 198 piano: T-2;

10 metri

Ultima planimetria in atti

**Agenzia delle Entrate
CATASTO FABBRICATI
Ufficio Provinciale di
Belluno**

Dichiarazione protocollo n. BL0028619 del 28/04/2015

Planimetria di u.i.u. in Comune di Limana

Via Sandro Pertini

civ. 198

Identificativi Catastali:

Sezione:

Foglio: 5

Particella: 801

Subalterno: 48

Compilata da:

Bianchet Giorgio

Iscritto all'albo:

Periti Edili

Prov. Belluno

N. 00341

Scheda n. 1

Scala 1:200

PIANO TERRA

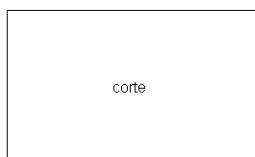

PIANO SECONDO

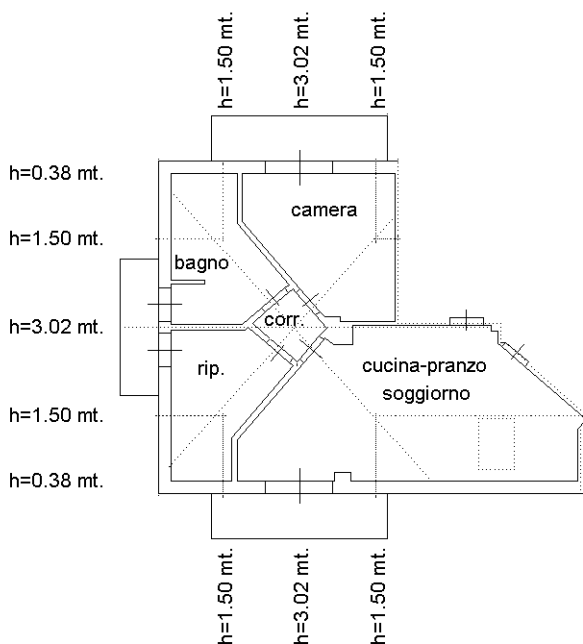

Catasto dei Fabbricati - Situazione al 08/06/2016 - Comune di LIMANA (E588) - < Foglio: 5 - Particella: 801 - Subalterno: 48 >
VIA SANDRO PERTINI n. 198 piano: 2;

10 metri

Ultima planimetria in atti

LOTTO N. 12



19-Mag-2017 20:40:23
Prot. n. T318646/2017
Scala originale: 1:2000
Dimensione cornice: 534.000 x 378.000 metri

N=15700

E=-37700

1 Particella: 801

Comune: LIMANA
Foglio: 5

**Agenzia del Territorio
CATASTO FABBRICATI
Ufficio Provinciale di
Belluno**

Dichiarazione protocollo n. BL0098812 del 01/06/2011

Planimetria di u.i.u. in Comune di Limana

Via Villa

civ.

Identificativi Catastali:

Sezione:

Foglio: 5

Particella: 801

Subalterno: 30

Compilata da:

Bianchet Giorgio

Iscritto all'albo:

Periti Edili

Prov. Belluno

N. 341

Scheda n. 1

Scala 1:200

PIANO TERRA
H= 2.55 mt.

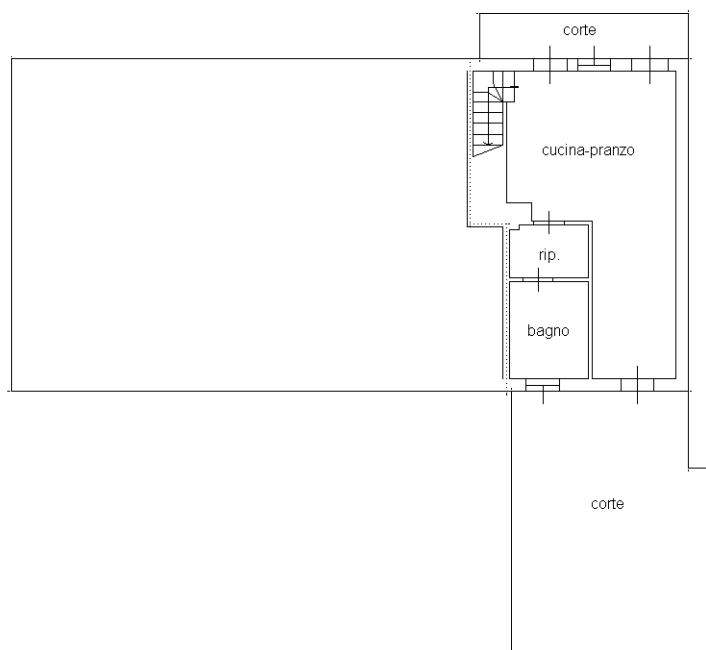

PIANO PRIMO
H= 2.59 mt.

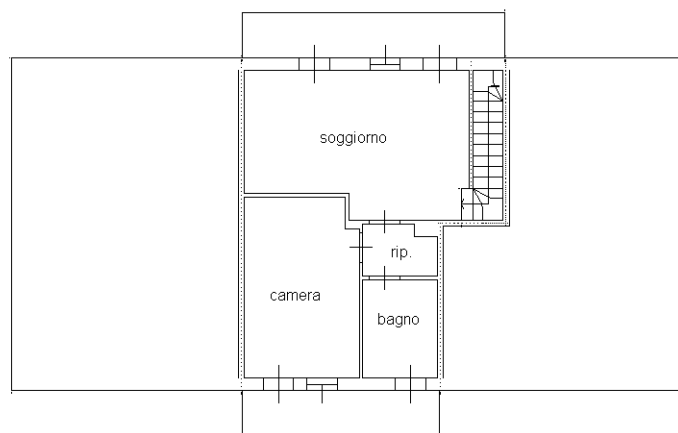

Catasto dei Fabbricati - Situazione al 08/06/2016 - Comune di LIMANA (E588) - < Foglio: 5 - Particella: 801 - Subalterno: 30 >
VIA VILLA piano: T-I;

10 metri

Ultima planimetria in atti



LOTTO N.14



N=15700

E=-37700

Comune: LIMANA
Foglio: 5
Scala originale: 1:2000
Dimensione cornice: 534.000 x 378.000 metri
19-Mag-2017 20:40:23
Prot. n. T318646/2017

1 Particella: 801

**Agenzia del Territorio
CATASTO FABBRICATI
Ufficio Provinciale di
Belluno**

Dichiarazione protocollo n. BL0111956 del 01/07/2011

Planimetria di u.i.u. in Comune di Limana

Via Sandro Pertini

civ.

Identificativi Catastali:

Sezione:

Foglio: 5

Particella: 836

Subalterno: 2

Compilata da:

Bianchet Giorgio

Iscritto all'albo:

Periti Edili

Prov. Belluno

N. 341

Scheda n. 1

Scala 1:200

PIANO PRIMO SOTTOSTRADA
H = 2.50 MT.

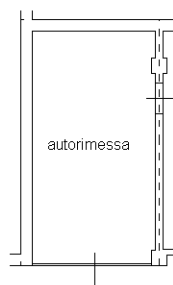

10 metri

Catasto dei Fabbricati - Situazione al 08/06/2016 - Comune di LIMANA (E588) - < Foglio: 5 - Particella: 836 - Subalterno: 2 >
VIA SANDRO PERTINI piano: S1;

Ultima planimetria in atti



**Agenzia del Territorio
CATASTO FABBRICATI
Ufficio Provinciale di
Belluno**

Dichiarazione protocollo n. BL0111956 del 01/07/2011

Planimetria di u.i.u. in Comune di Limana

Via Sandro Pertini

civ.

Identificativi Catastali:

Sezione:

Foglio: 5

Particella: 836

Subalterno: 5

Compilata da:

Bianchet Giorgio

Iscritto all'albo:

Periti Edili

Prov. Belluno

N. 341

Scheda n. 1

Scala 1:200

PIANO PRIMO SOTTOSTRADA
H = 2.50 MT.

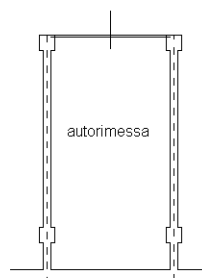

Catasto dei Fabbricati - Situazione al 08/06/2016 - Comune di LIMANA (E588) - < Foglio: 5 - Particella: 836 - Subalterno: 5 >
VIA SANDRO PERTINI piano: S1;

10 metri



Ultima planimetria in atti

**Agenzia del Territorio
CATASTO FABBRICATI
Ufficio Provinciale di
Belluno**

Dichiarazione protocollo n. BL0111956 del 01/07/2011

Planimetria di u.i.u. in Comune di Limana

Via Sandro Pertini

civ.

Identificativi Catastali:

Sezione:

Foglio: 5

Particella: 836

Subalterno: 6

Compilata da:

Bianchet Giorgio

Iscritto all'albo:

Periti Edili

Prov. Belluno

N. 341

Scheda n. 1

Scala 1:200

PIANO PRIMO SOTTOSTRADA
H = 2.50 MT.

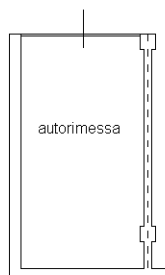

Catasto dei Fabbricati - Situazione al 08/06/2016 - Comune di LIMANA (E588) - < Foglio: 5 - Particella: 836 - Subalterno: 6 >
VIA SANDRO PERTINI piano: S1;

10 metri



Ultima planimetria in atti

**Agenzia del Territorio
CATASTO FABBRICATI
Ufficio Provinciale di
Belluno**

Dichiarazione protocollo n. BL0111956 del 01/07/2011

Planimetria di u.i.u. in Comune di Limana

Via Sandro Pertini

civ. 236

Identificativi Catastali:

Sezione:

Foglio: 5

Particella: 836

Subalterno: 9

Compilata da:

Bianchet Giorgio

Iscritto all'albo:

Periti Edili

Prov. Belluno

N. 341

Scheda n. 1

Scala 1:200

**PIANO PRIMO SOTTOSTRADA
H = 2.50 MT.**

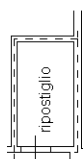

**PIANO PRIMO
H = 2.55 MT.**

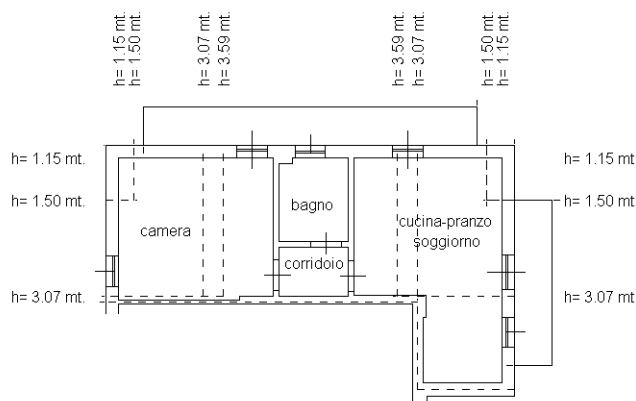

Catasto dei Fabbricati - Situazione al 08/06/2016 - Comune di LIMANA (E588) - < Foglio: 5 - Particella: 836 - Subalterno: 9 >
VIA SANDRO PERTINI n. 236 piano: S1-I;

10 metri

Ultima planimetria in atti

Dichiarazione protocollo n. BL0111956 del 01/07/2011

**Agenzia del Territorio
CATASTO FABBRICATI
Ufficio Provinciale di
Belluno**

Planimetria di u.i.u. in Comune di Limana

Via Sandro Pertini

civ. 238

Identificativi Catastali:

Sezione:

Foglio: 5

Particella: 836

Subalterno: 10

Compilata da:

Bianchet Giorgio

Iscritto all'albo:

Periti Edili

Prov. Belluno

N. 341

Scheda n. 1

Scala 1:200

**PIANO PRIMO SOTTOSTRADA
H = 2.50 MT.**

**PIANO PRIMO
H = 2.55 MT.**

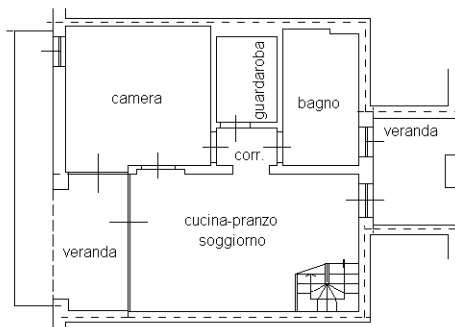
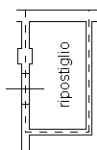
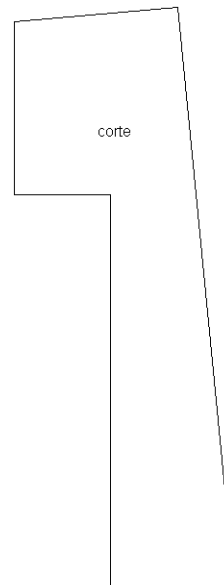

PIANO SECONDO

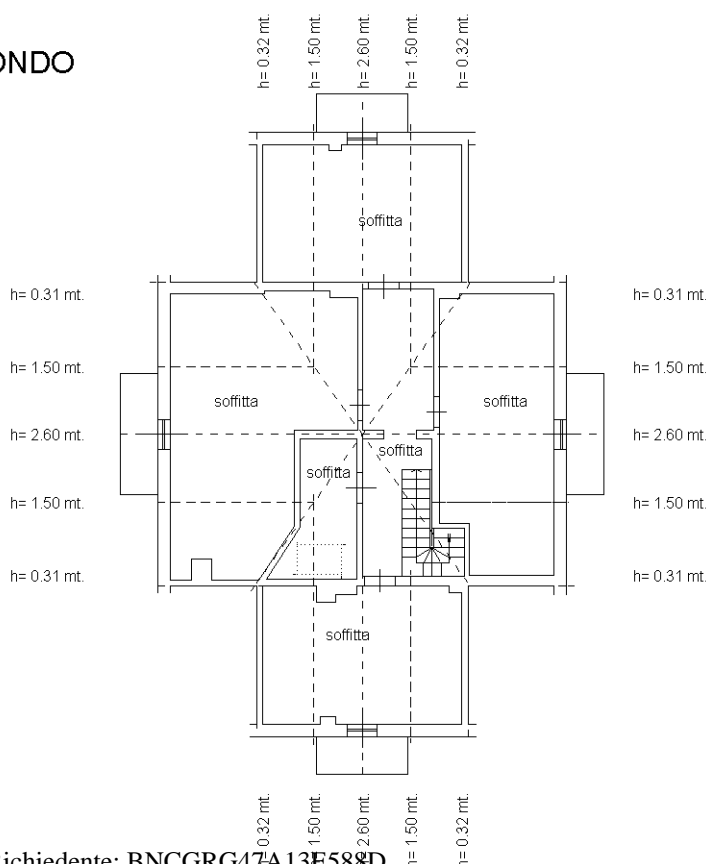

Catasto dei Fabbricati - Situazione al 08/06/2016 - Comune di LIMANA (E588) - < Foglio: 5 - Particella: 836 - Subalterno: 10 >
VIA SANDRO PERTINI n. 238 piano: S1-I-2;

Ultima planimetria in atti

**Agenzia del Territorio
CATASTO FABBRICATI
Ufficio Provinciale di
Belluno**

Dichiarazione protocollo n. BL0111956 del 01/07/2011

Planimetria di u.i.u. in Comune di Limana

Via Sandro Pertini

civ. 240

Identificativi Catastali:

Sezione:

Foglio: 5

Particella: 836

Subalterno: 11

Compilata da:

Bianchet Giorgio

Iscritto all'albo:

Periti Edili

Prov. Belluno

N. 341

Scheda n. 1

Scala 1:200

PIANO PRIMO SOTTOSTRADA
H = 2.50 MT.

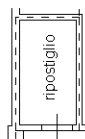

PIANO PRIMO
H = 2.55 MT.

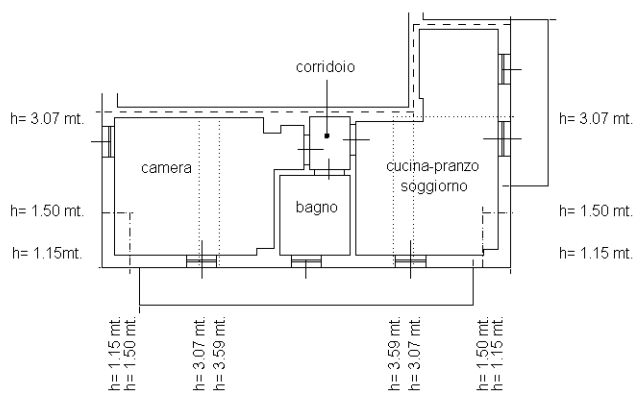

Catasto dei Fabbricati - Situazione al 08/06/2016 - Comune di LIMANA (E588) - < Foglio: 5 - Particella: 836 - Subalterno: 11 >
VIA SANDRO PERTINI n. 240 piano: S1-I;

10 metri

Ultima planimetria in atti



N=11000

E=-33700

1 Particella: 309

19-Mag-2017 20:39:33
 Prot. n. T318614/2017
 Scala originale: 1:2000
 Dimensione cornice: 534.000 x 378.000 metri
 Comune: LIMANA
 Foglio: 32